

## Metsäsuunnitelma vuosille 2022-2032

Omistaja Nurmeksen kaupunki  
Osoite Kirkkokatu 14, 75500 NURMES  
Puhelin  
Sähköposti

### Metsäsuunnitelman pinta-alat:

Metsämaa	249,1 ha
Kitumaa	1,7 ha
Joutomaa	0,6 ha
Muu metsätalousmaa	0,0 ha
Metsätalouden maa yhteensä:	251,4 ha
Vähennyspinta-ala yhteensä	0,0 ha

Metsäsuunnitelman laatija: Joni Sisso  
Metsäpalvelu Arvometsä Oy 2

04041084 81  
joni.sisso@arvometsa.fi

### Tämä suunnitelma kattaa seuraavat kiinteistöt:

Ankkasaari  
EINOLA  
Golf II  
HOVILA  
Hyvärilän uimaranta  
Hyvärilänkannas  
IKOLANPELTO  
ILORANTA  
KAARELA  
Kaivopuisto  
KÄNKKÄÄLÄ  
KANNAS  
KÄPYLÄ  
Kauppala

KELLOLA  
Kirkkosärkkä  
KISAKENTTÄ  
KOIVUKUMPU I  
Koivupelto  
Koivusaari  
Kokonranta  
Kotilanvaaran liikunta-alue  
KOTIPELTO  
KOTIVAINIO  
KÖTSINMÄKI  
KUITTILA  
Kyöpelinpuisto  
Laamila I  
LADUNPAIKKA  
LAMMINPÄÄ  
LAMPELA  
LÄNTISEN LIIKENNEALUEET  
LÄNTISEN PUISTOT  
Lapinsärkkä  
Lastenkodinpuisto  
LEHTORINNE  
Lennokkipuisto  
LEPOLA  
Lintula  
LOKKIHARJU  
Luukkolanvaara  
LYPSYLÄ  
Mähkönpuisto  
MÄKILEHTO  
Mäkipuisto  
MÄNNIKKÖLÄ  
MÄNTYRANTA  
MATTILA  
Metsopuisto  
NAARALA  
Notkola  
Nurmeksien kaupunki  
NURMELA  
Olli Tiaisen puisto  
PANUKA  
PITÄJÄNMAA  
PITKÄKORPI

Pitkämäki  
PITKÄPALSTA  
POHJOISPÄÄ  
PÖPÖNLAHTI  
PUHDISTAMO  
RADANTAUS  
RAJALA  
Rantaniitty  
RANTAPUISTO  
Rekulanpuisto  
SAHALA  
Sarkka  
SAVIKKOLA  
Selmanpuisto  
SORALA  
SUKKAMÄKI  
Tapanilanpelto  
Tiiliniemenpuisto  
TUULIRINNE  
Tuupalanpuisto  
Väinönpuisto  
VÄLILÄ  
VASTIKE-KUTUSALMI  
Vesikauppala





Kiinteistön nimi ja -tunnus Metsäsertifiointi	Pinta- ala, ha	Palsta	Metsämaa	Kitumaa	Joutomaa	Muu metsä- talous- maa	Tontti	Maatalous- maa	Muu maa	Vesistö	Yhteensä, ha
Kotilanvaaran liikunta-alue 541-122-9903-4, Ei tietoa	25,4	0	1,8	1,0					3,6		6,5
KOTIPELTO 541-411-162-0, Ei tietoa	7,4	0	1,3						0,1		1,4
KOTIVAINIO 541-411-4-40, Ei tietoa	6,1	0						3,5	0,9		4,4
KÖTSINMÄKI 541-411-173-1, Ei tietoa	9,6		9,3						6,2		15,5
		0	1,4								1,4
		1	1,6								1,6
		3							0,1		0,1
		4	1,2								1,2
		5	0,6								0,6
		9	0,0								0,0
		11	0,8								0,8
		12	5,0						0,1		5,2
KUITTILA 541-411-7-19, Ei tietoa	2,4	1						0,4			0,4
Kyöpelinpuisto 541-133-9903-4, Ei tietoa	1,0	0	0,4						0,3		0,7
Laamila I 541-411-177-0, Ei tietoa	250,3	1							0,6		0,6
		4	2,9						2,3		5,3
LADUNPAIKKA 911-402-10-316, Ei tietoa	0,0	0							0,0		0,0
LAMMINPÄÄ 911-402-29-57, Ei tietoa	98,4	0	0,7								0,7
		1	0,2								0,2
		3	0,1								0,1
		7							2,0		2,0



Kiinteistön nimi ja -tunnus Metsäsertifiointi	Pinta- ala, ha	Palsta	Metsämaa	Kitumaa	Joutomaa	Muu metsä- talous- maa	Tontti	Maatalous- maa	Muu maa	Vesistö	Yhteensä, ha
Lennokkipuisto 541-123-9903-7, Ei tietoa	0,5	0							0,5		0,5
LEPOLA 911-402-32-95, Ei tietoa	1,2	0	1,0								1,0
Lintula 541-411-9-77, Ei tietoa	32,2		42,9						3,2		46,0
LOKKIHARJU 911-402-32-64, Ei tietoa	6,8	0	0,1								0,1
		1							0,3		0,3
Luukkolanvaara 541-132-9903-4, Ei tietoa	2,8	0	0,9								0,9
LYPSYLÄ 541-411-127-22, Ei tietoa	2,8	0							0,6		0,6
Mähkönpuisto 541-134-9903-1, Ei tietoa	0,2	0							0,2		0,2
MÄKILEHTO 541-411-48-66, Ei tietoa	2,1	5							0,0		0,0
Mäkipuisto 541-123-9903-3, Ei tietoa	0,4	0							0,4		0,4
MÄNNIKKÖLÄ 911-402-33-57, Ei tietoa	0,1	0	0,1								0,1
MÄNTYRANTA 911-402-10-310, Ei tietoa	0,1	0	0,2								0,2
MATTILA 541-411-5-18, Ei tietoa	0,1	0							0,1		0,1
Metsopuisto 541-133-9903-1, Ei tietoa	2,3	0	0,1						1,2		1,3
NAARALA 911-402-164-0, Ei tietoa	0,5	0							0,1		0,1



Kiinteistön nimi ja -tunnus Metsäsertifiointi	Pinta- ala, ha	Palsta	Metsämaa	Kitumaa	Joutomaa	Muu metsä- talous- maa	Tontti	Maatalous- maa	Muu maa	Vesistö	Yhteensä, ha
Notkola 541-134-9903-3, Ei tietoa	0,1	0							0,1		0,1
Nurmeksen kaupunki 541-121- 11-6, Ei tietoa	0,0	0							0,0		0,0
Nurmeksen kaupunki 541-121- 118-3, Ei tietoa	0,3	0	0,4								0,4
Nurmeksen kaupunki 541-121- 25-6, Ei tietoa	0,2	0	0,2								0,2
Nurmeksen kaupunki 541-121- 27-4, Ei tietoa	0,1	0	0,1								0,1
Nurmeksen kaupunki 541-123- 101-1, Ei tietoa	0,2	0							0,2		0,2
Nurmeksen kaupunki 541-123- 9908-1, Ei tietoa	2,1	0	0,2								0,2
Nurmeksen kaupunki 541-124- 1-2, Ei tietoa	1,7	0	1,1								1,1
Nurmeksen kaupunki 541-124- 1-4, Ei tietoa	0,7	0	0,6								0,6
Nurmeksen kaupunki 541-131- 9908-1, Ei tietoa	1,8	0	0,2						0,1		0,3
Nurmeksen kaupunki 541-134- 9908-1, Ei tietoa	3,4	0	2,4						1,0		3,4

Kiinteistön nimi ja -tunnus Metsäsertifiointi	Pinta- ala, ha	Palsta	Metsämaa	Kitumaa	Joutomaa	Muu metsä- talous- maa	Tontti	Maatalous- maa	Muu maa	Vesistö	Yhteensä, ha
Nurmeksen kaupunki 541-135-9903-2, Ei tietoa	0,0	0	0,0								0,0
Nurmeksen kaupunki 541-135-9903-3, Ei tietoa	0,0	0	0,0								0,0
Nurmeksen kaupunki 541-135-9903-4, Ei tietoa	0,0	0	0,0								0,0
Nurmeksen kaupunki 541-136-9908-1, Ei tietoa	6,9	0	0,1						0,1	0,5	0,7
NURMELA 541-411-119-5, Ei tietoa	0,1	0	0,1								0,1
Olli Tiaisen puisto 541-132-9903-2, Ei tietoa	1,0	0	0,2						0,3		0,4
PANUKA 541-411-10-153, Ei tietoa	4,4	0	0,2								0,2
PITÄJÄNMAA 541-411-142-5, Ei tietoa	1,5	0	0,4								0,4
		1							0,3		0,3
		4							0,1		0,1
		5	0,5						0,1		0,5
		6							0,1		0,1
PITKÄKORPI 541-411-38-95, Ei tietoa	28,8	0	0,1								0,1
		1							0,1		0,1
		5	1,2						0,1		1,3
Pitkämäki 541-411-201-1, Ei tietoa	50,5	3	0,1								0,1
		5	0,1						0,2		0,3
		7	0,1						0,7		0,8

Kiinteistön nimi ja -tunnus Metsäsertifiointi	Pinta- ala, ha	Palsta	Metsämaa	Kitumaa	Joutomaa	Muu metsä- talous- maa	Tontti	Maatalous- maa	Muu maa	Vesistö	Yhteensä, ha
PITKÄPALSTA 541-411-158-0, Ei tietoa	1,5	0	0,5						0,1		0,6
POHJOISPÄÄ 541-411-10-146, Ei tietoa	3,6	0							0,1		0,1
PÖPÖNLAHTI 541-411-38-30, Ei tietoa	5,4	5	0,1								0,1
PUHDISTAMO 541-411-146-0, Ei tietoa	0,7	0	0,3								0,3
RADANTAUS 541-411-207-0, Ei tietoa	4,6	0							0,2		0,2
		1							0,0		0,0
		2							0,0		0,0
RAJALA 541-411-38-17, Ei tietoa	1,8	0	1,6						0,2		1,8
Rantaniitty 911-402-177-1, Ei tietoa	1,6	1							0,2		0,2
RANTAPUISTO 911-402-10-331, Ei tietoa	4,5	3							1,4		1,4
Rekulanpuisto 541-132-9903-3, Ei tietoa	0,8	0	0,5								0,5
SAHALA 911-402-25-45, Ei tietoa	0,2	0	0,0								0,0
Sarkka 541-411-38-150, Ei tietoa	5,1	2							0,1		0,1
SAVIKKOLA 541-411-1-40, Ei tietoa	17,6	2	0,1								0,1
Selmanpuisto 541-134-9903-2, Ei tietoa	0,2	0	0,2								0,2
SORALA 911-402-146-0, Ei tietoa	4,4	1							0,1		0,1

Kiinteistön nimi ja -tunnus Metsäsertifiointi	Pinta- ala, ha	Palsta	Metsämaa	Kitumaa	Joutomaa	Muu metsä- talous- maa	Tontti	Maatalous- maa	Muu maa	Vesistö	Yhteensä, ha
SUKKAMÄKI 541-411-163-0, Ei tietoa	2,0	0	0,3								0,3
Tapanilanpelto 911-402-14-86, Ei tietoa	1,6	0	0,3					0,6	0,2		1,1
Tiiliniemenpuisto 541-133-9903 -3, Ei tietoa	0,5	0	0,1						0,1		0,3
TUULIRINNE 541-411-48-29, Ei tietoa	6,2		108,9	0,7					2,1		111,6
Tuupalanpuisto 541-131-9903- 2, Ei tietoa	1,0	0	2,4								2,4
Tuupalanpuisto 541-131-9903- 2, Ei tietoa	1,0	0	0,1								0,1
Väinönpuisto 541-132-9903-1, Ei tietoa	0,1	0	0,1								0,1
VÄLILÄ 541-411-3-96, Ei tietoa	0,1	0	0,1								0,1
VASTIKE-KUTUSALMI 911-406- 40-2, Ei tietoa	56,9		17,6						1,4		19,0
Vesikauppala 541-411-172-2, Ei tietoa	16,9	1							0,3		0,3
Vesikauppala 541-411-172-2, Ei tietoa	16,9	4	0,2								0,2
<b>Yhteensä</b>	<b>1 258,7</b>		<b>249,1</b>	<b>1,7</b>	<b>0,6</b>			<b>11,6</b>	<b>48,6</b>	<b>0,5</b>	<b>312,1</b>

## Kunnossapitoluokat



Kunnossapitoluokat	Pinta-ala,		Keski-ikä, vuotta	Puuston keskitilavuus, m <sup>3</sup> /ha
	hehtaaria	%		
A2 Käyttöniitty	8,5	3%	0	0
A3 Maisemaniitty	11,7	4%	12	9
A4 Avoin alue	5,0	2%	0	0
Luokituksen ulkopuolella oleva alue	16,7	5%	0	0
M1 Arvometsä	14,2	5%	119	222
M2 Lähimetsä	63,0	20%	69	161
M3 Ulkoilu- ja virkistysmetsä	147,1	47%	75	180
M4 Suojametsä	10,9	3%	66	144
R2 Toimintaviheralue	11,8	4%	0	1
R3 Käyttövihheralue	8,9	3%	11	14
R4 Suoja- ja vaihettumisiheralue	0,2	0%	0	0
S Suojelualueet	14,1	5%	104	164
<b>Metsätalousmaa yhteensä:</b>	<b>312,1</b>		<b>62</b>	<b>141</b>

## Kasvupaikat kangasmailla ja soilla

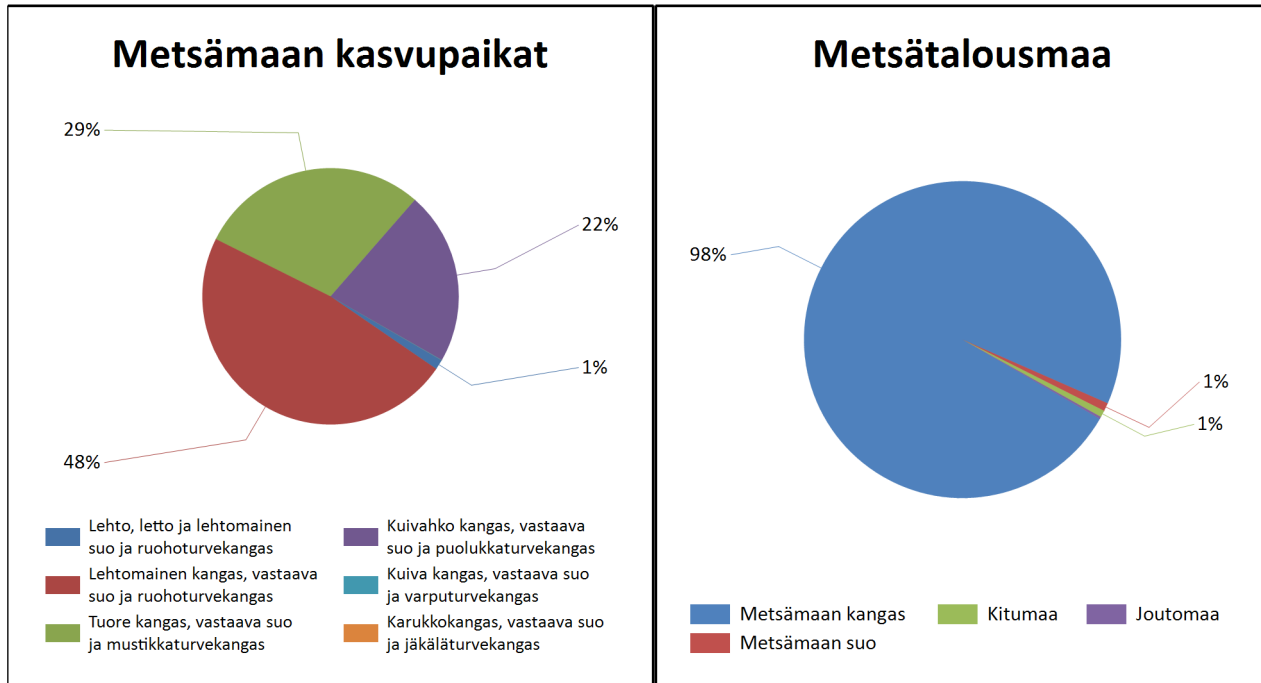

	Kangasmaat, ha	Suot, ha	Yhteensä, ha
<b>Metsämaan kasvupaikat</b>			
Lehto, letto ja lehtomainen suo ja ruohoturvekangas	3,1		3,1
Lehtomainen kangas, vastaava suo ja ruohoturvekangas	118,4	0,7	119,1
Tuore kangas, vastaava suo ja mustikkaturvekangas	71,8	0,6	72,4
Kuivahko kangas, vastaava suo ja puolukkaturvekangas	53,6	0,8	54,4
Kuiva kangas, vastaava suo ja varputurvekangas	0,1		0,1
Karukkokangas, vastaava suo ja jäkäläturvekangas			0,0
<b>Metsämaa yhteensä</b>	<b>247,0</b>	<b>2,1</b>	<b>249,1</b>
<b>Kitu- ja joutomaan kasvupaikat</b>			
Kalliomaa ja hietikko	0,0	0,0	0,0
Lakimetsä ja tunturi	0,0	0,0	0,0
Kitumaa	1,7		1,7
Joutomaa	0,0	0,6	0,6
<b>Metsätalousmaa yhteensä</b>	<b>248,7</b>	<b>2,7</b>	<b>251,4</b>

Tällä sivulla esitetyt pinta-alat eivät sisällä teiden, sähkölinjojen ym. kohteiden alle jäävää metsäpinta-alaa.

## Kehitysluokat

Puuston keski-ikä metsämaalla 77 vuotta.

Puuston keskitilavuus metsämaalla 175 m<sup>3</sup>/ha.

Puuston kokonaistilavuus metsämaalla 43 558 m<sup>3</sup>.

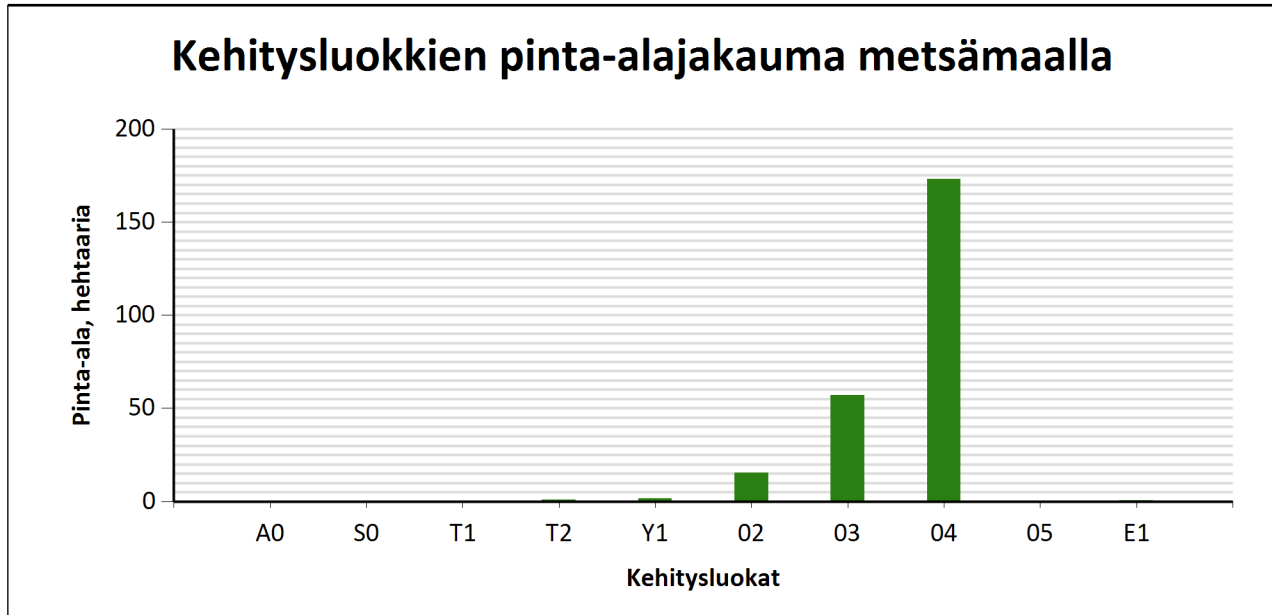

Metsämaan kehitysluokat	Pinta-ala		Keski-ikä, vuotta	Puuston keskitilavuus, m <sup>3</sup> /ha
	ha	%		
A0 - Aukea		%		
S0 - Siemenpuumetsikkö		%		
T1 - Taimikko alle 1,3 m		%		
T2 - Taimikko yli 1,3 m	1,1	0,4 %	16	24
Y1 - Ylispuustoinen taimikko	1,7	0,7 %	81	94
O2 - Nuori kasvatusmetsikkö	15,5	6,2 %	29	117
O3 - Varttunut kasvatusmetsikkö	57,0	22,9 %	44	150
O4 - Uudistuskypsä metsikkö	173,1	69,5 %	91	190
O5 - Suojuspuumetsikkö		%		
E1 - Eri-ikäisrakenteinen metsikkö	0,7	0,3 %	72	200
<b>Metsämaa yhteensä</b>	<b>249,1</b>	<b>100,0%</b>	<b>77</b>	<b>175</b>
Kitumaa	1,7		137	85
Joutomaa	0,6		8	2
Muu metsätalousmaa				
<b>Metsätalousmaa yhteensä:</b>	<b>251,4</b>			

Tällä sivulla esitetyt pinta-alat eivät sisällä teiden, sähkölinjojen ym. kohteiden alle jäävää metsäpinta-alaa.

## Ikäluokat metsä- ja kitumaalla

Puuston keski-ikä metsä- ja kitumaalla: 77 vuotta

Puuston keskitilavuus metsä- ja kitumaalla: 174 m<sup>3</sup>/ha

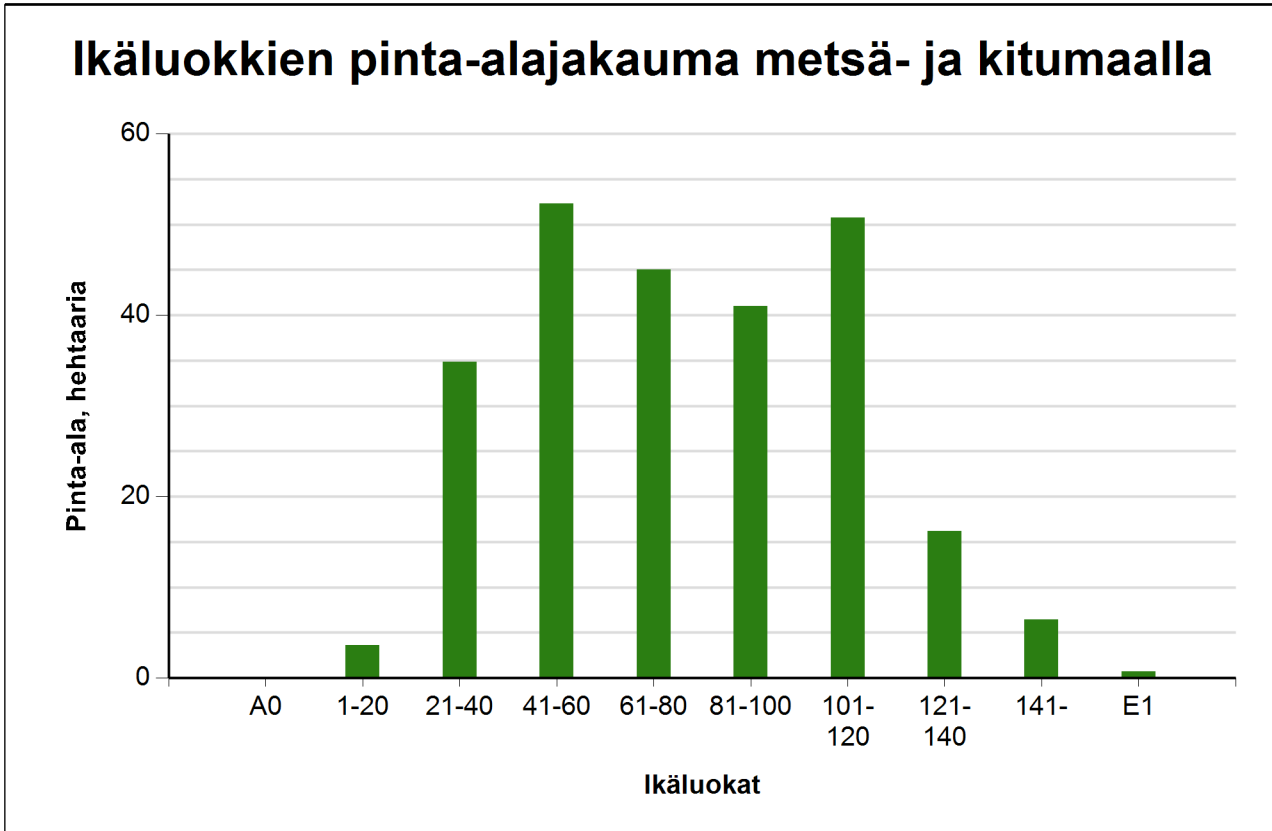

Ikäluokat	Pinta-ala	
	ha	%
A0 - Aukea		%
1-20	3,6	1,5 %
21-40	34,8	13,9 %
41-60	52,3	20,8 %
61-80	45,0	18,0 %
81-100	41,0	16,3 %
101-120	50,8	20,2 %
121-140	16,2	6,5 %
141-	6,4	2,6 %
E1 - Eri-ikäisrakenteinen metsikkö	0,7	0,3 %
<b>Yhteensä:</b>	<b>250,8</b>	<b>100,0 %</b>

Tällä sivulla esitetyt pinta-alat eivät sisällä teiden, sähkölinjojen ym. kohteiden alle jäävää metsäpinta-alaa.



## Puustotietojen yhteenveto vuonna 2022

Suunnitelman kokonaispuusto vuonna 2022 on 43700 m<sup>3</sup>, eli keskimäärin 174 m<sup>3</sup>/ha metsätalousmaalla

Tukkipuuta yhteensä: 23241 m<sup>3</sup>, eli 53 % tilan kokonaispuustosta.

Kuitupuuta yhteensä: 19257 m<sup>3</sup>, eli 44 % tilan kokonaispuustosta.

Muuta runkopuuta yhteensä: 1202 m<sup>3</sup>, eli 3 % tilan kokonaispuustosta.

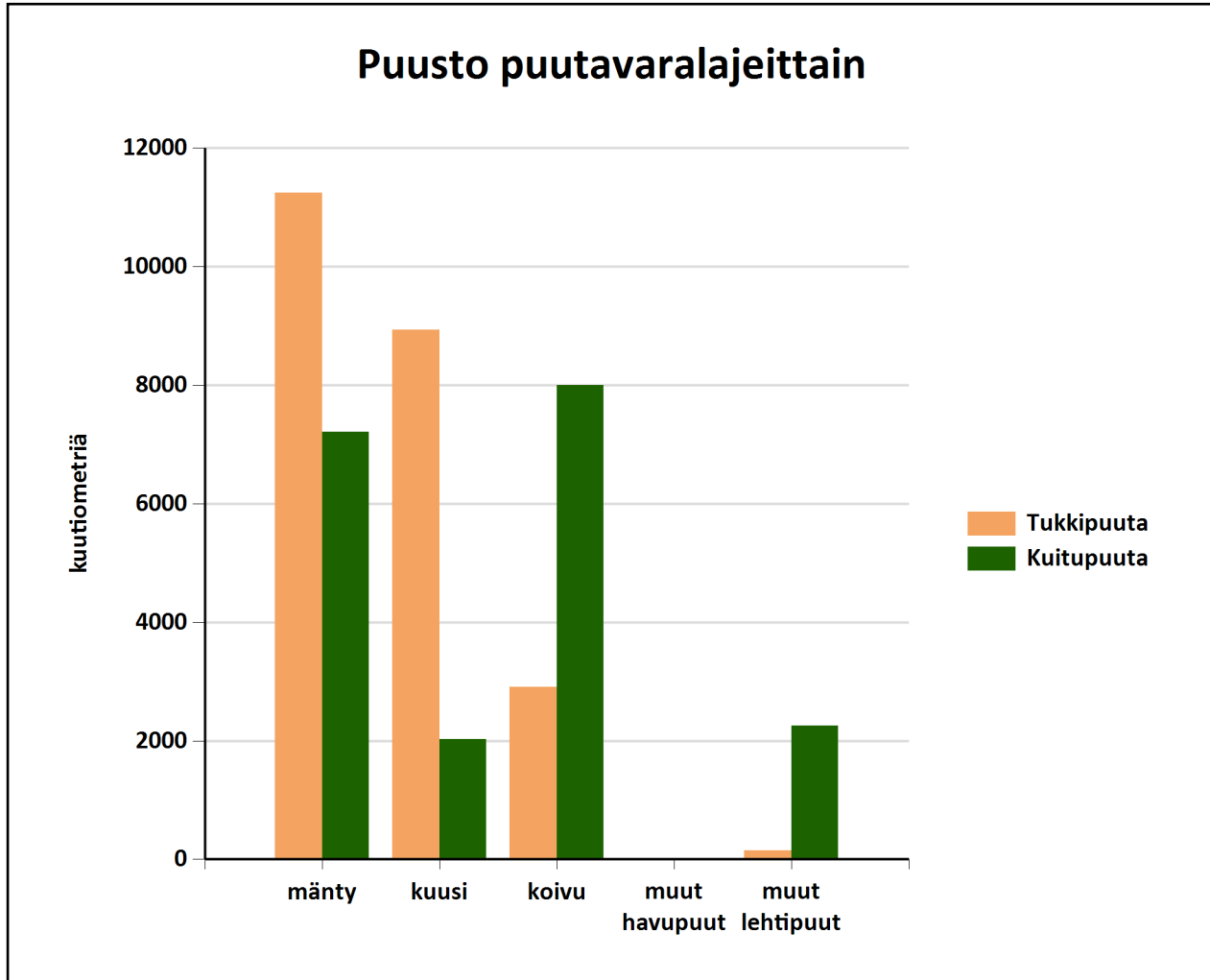

Metsämaan kehitysluokat	Pinta-ala, ha	Ainespuusto puulajeittain, m <sup>3</sup>					Yhteensä, m <sup>3</sup>
		mänty	kuusi	koivu	muut havupuut	muut lehtipuut	
<b>A0 - Aukea</b>							
<b>S0 - Siemenpuumetsikkö</b>							
<b>Y1 - Ylispuustoinen taimikko</b>	1,7						
Taimikot		0	0			0	0
Ylispuustot		67	56	16		3	142
<b>T1 - Taimikko alle 1,3 m</b>							
<b>T2 - Taimikko yli 1,3 m</b>	1,1	6	0	7		0	13
<b>02 - Nuori kasvatusmetsikkö</b>	15,5	693	36	657		214	1600
<b>03 - Varttunut kasvatusmetsikkö</b>	57,0	1759	627	4996	0	836	8218
<b>04 - Uudistuskypsä metsikkö</b>	173,1	15624	10208	5074	12	1332	32250
<b>05 - Suojuspuumetsikkö</b>							
<b>E1 - Eri-ikäisrakenteinen metsikkö</b>	0,7	96	26	13			136
<b>Metsämaa yhteensä:</b>	<b>249,1</b>	<b>18245</b>	<b>10953</b>	<b>10763</b>	<b>12</b>	<b>2385</b>	<b>42358</b>
<i>Tukkipuuston osuus metsämaalla, %</i>		<i>61</i>	<i>80</i>	<i>26</i>	<i>16</i>	<i>5</i>	<i>53</i>
<b>Kitumaa</b>	1,7	133	7				140
<b>Joutomaa</b>	0,6					0	0
<b>Muu metsätalousmaa</b>							
<b>Metsätalousmaa yhteensä:</b>	<b>251,4</b>	<b>18377</b>	<b>10960</b>	<b>10763</b>	<b>12</b>	<b>2385</b>	<b>42498</b>

Yllä oleva taulukko sisältää ainespuuston, eli tukki- ja kuitupuun

## Puustotietojen yhteenveto vuonna 2022

Suunnitelman kokonaispuusto vuonna 2022 on 43700 m<sup>3</sup>, eli keskimäärin 174 m<sup>3</sup>/ha metsätalousmaalla.

Tukkipuuta yhteensä: 23241 m<sup>3</sup>, eli 53 % kokonaispuustosta.

Kuitupuuta yhteensä: 19257 m<sup>3</sup>, eli 44 % kokonaispuustosta.

Muuta runkopuuta yhteensä: 1202 m<sup>3</sup>, eli 3 % tilan kokonaispuustosta.

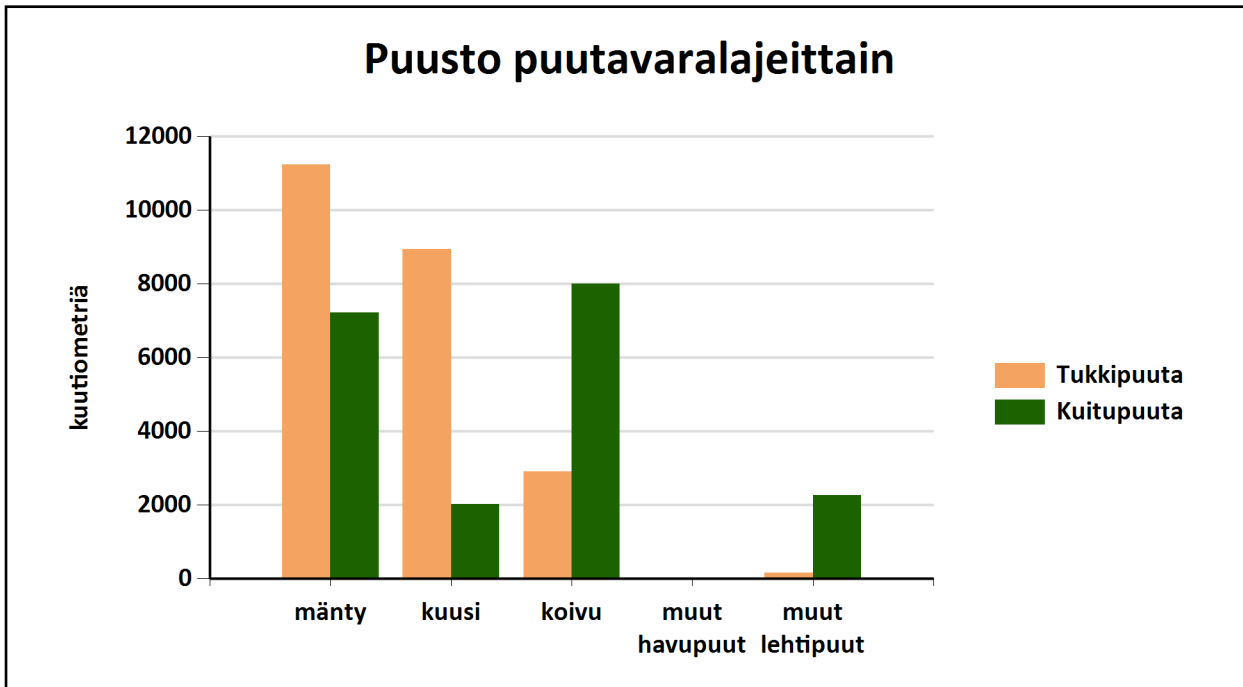

	Pinta-ala, ha	Ainespuusto puulajeittain, m <sup>3</sup>					Puusto yhteensä, m <sup>3</sup>	Puusto m <sup>3</sup> /ha
		männy	kuusi	koivu	muut havupuut	muut lehtipuut		
<b>Metsämaa yhteensä</b>	249,1							
Tukkipuuta		11224	8935	2902	2	154	23217	93
Kuitupuuta		7021	2018	7861	10	2231	19141	77
Kitumaa	1,7	133	7				140	81
Joutumaa	0,6					0	0	0
Muu metsätalousmaa								
<b>Metsätalousmaa yhteensä:</b>	<b>251,4</b>	<b>18377</b>	<b>10960</b>	<b>10763</b>	<b>12</b>	<b>2385</b>	<b>42498</b>	<b>169</b>

Yllä oleva taulukko sisältää ainespuuston, eli tukki- ja kuitupuun

### Puuston tilavuus ja kehitysnuste

	Nykypuusto	Vuonna 2032	Vuonna 2042
Tukkia, m <sup>3</sup>	23248	22259	25372
Kuitua, m <sup>3</sup>	19497	18031	21199
Muuta runkopuuta, m <sup>3</sup>	1204	1521	1231
<b>Yhteensä, m<sup>3</sup></b>	<b>43949</b>	<b>41811</b>	<b>47802</b>
Keskimäärin, m <sup>3</sup> /ha	175	166	190

### Puuston kasvu metsätalousmaalla

	Nykypuusto	Vuonna 2032	Vuonna 2042
Keskikasvu, m <sup>3</sup> /ha	4,10	3,05	2,54
Kasvu yhteensä, m <sup>3</sup>	1030	766	639

### Puuston arvo ja arvokasvu metsätalousmaalla

	Nykypuusto	Vuonna 2032	Vuonna 2042
Puuston arvo, €	1569077	1479227	1686006
Puuston arvokasvu, €/vuosi	22675	23534	21868
Puuston keskimääräinen arvokasvu, %	2	2	2

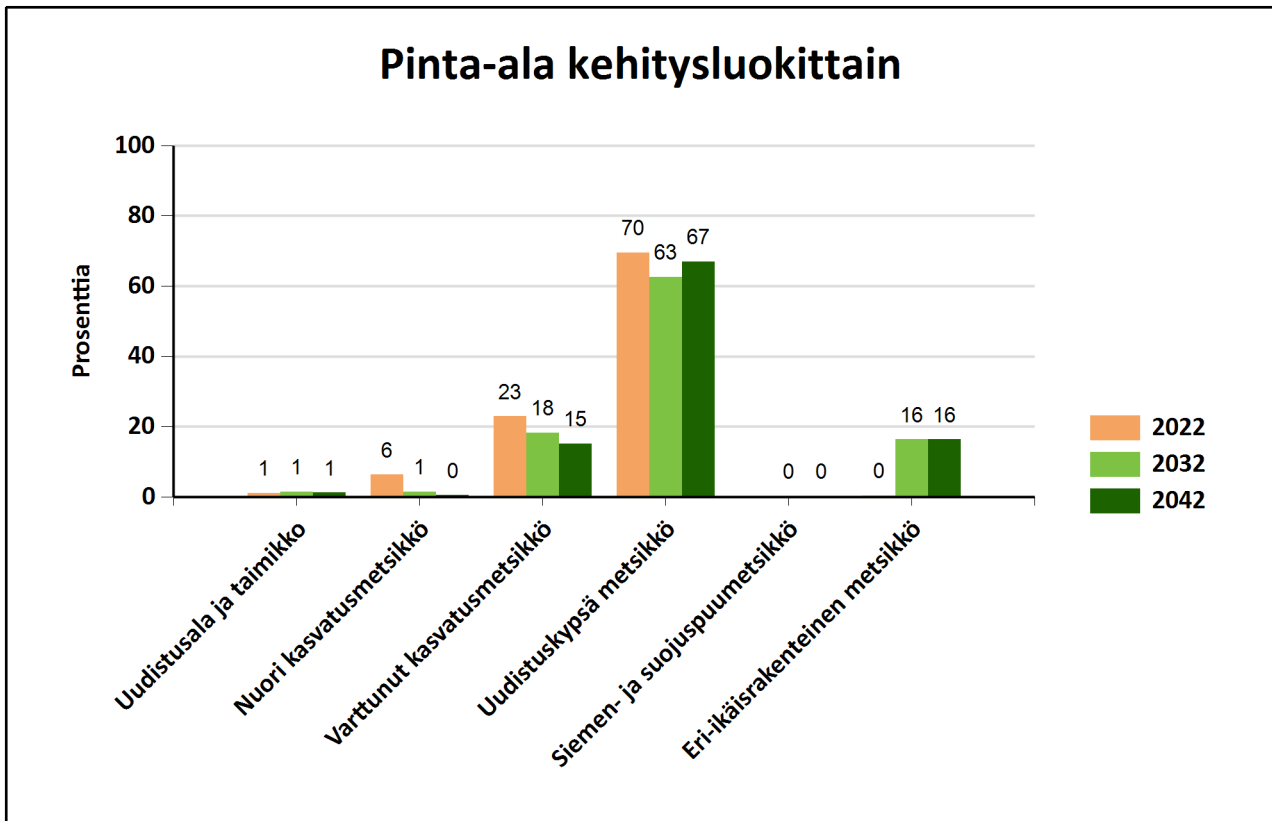

## Metsälain erityisen tärkeät elinympäristöt, METE

Elinympäristö	Kuviot	Kuvioita, kpl	Pinta-ala, ha
Yhteensä:			

## Metsäsertifioinnin elinympäristöt

Elinympäristö	Kuviot	Kuvioita, kpl	Pinta-ala, ha
Yhteensä:			

## Muut arvokkaat elinympäristöt

Elinympäristö	Kuviot	Kuvioita, kpl	Pinta-ala, ha
Yhteensä:			

## Monimuotoisuuden erityiset rakennepiirteet

Elinympäristö	Kuviot
Vanha tai runsaslahopuinen metsä	19, 301, 305, 338, 487, 494, 65

## Luonnonsuojelulain luontotyypit

Elinympäristö	Kuviot	Kuvioita, kpl	Pinta-ala, ha
Yhteensä:			

## Luontotiedot kuvioittain

Kuvio		Monimuotoisuustieto/ erityispiirre	Tarkenne	Lisätiedot
<b>EINOLA 911-402-10-322</b>				
11	0,7	Vieraslajiesiintymä		Komealupiini, jättipalsami
14	0,9	Vieraslajiesiintymä		Jättipalsamia kuvion itäreunalla
16	0,1	Vieraslajiesiintymä		Komealupiini
<b>KÄNKKÄÄLÄ 541-411-175-1</b>				
49	2,0	Puro		Perattu, luonnontilaistuva
<b>KANNAS 541-411-56-15</b>				
468	0,2	Vieraslajiesiintymä		Komealupiini
487	0,4	Vanha tai runsaslahopuinen metsä	I-luokan kriteerit täyttyvät	
513	0,1	Lehto	I-luokan kriteerit täyttyvät	
<b>Kauppala 541-411-154-8</b>				
282	0,3	Vieraslajiesiintymä		Komealupiini
292	0,1	Vieraslajiesiintymä		Komealupiini
338	0,7	Vanha tai runsaslahopuinen metsä	I-luokan kriteerit täyttyvät	
346	0,0	Vieraslajiesiintymä		Jättipalsami
348	0,0	Vieraslajiesiintymä		Komealupiini
377	0,2	Vieraslajiesiintymä		Viitapihlaja-angervo
382	0,1	Vieraslajiesiintymä		Jättipalsami, komealupiini
391	0,1	Vieraslajiesiintymä		Jättipalsami, viitapihlaja- angervo
461	0,4	Vieraslajiesiintymä		Komealupiini
498	0,4	Vieraslajiesiintymä		Jättitatar
<b>Kokonranta 541-124-9903-1</b>				
501	0,6	Vieraslajiesiintymä		Jättitatar
<b>Kotilanvaaran liikunta-alue 541-122-9903-4</b>				
304	0,2	Korpi Luonnontilaista vesitaloutta	I-luokan kriteerit täyttyvät	
305	1,0	Vanha tai runsaslahopuinen metsä	I-luokan kriteerit täyttyvät	
<b>KOTIPELTO 541-411-162-0</b>				
72	0,3	Vieraslajiesiintymä		Jättipalsami
<b>KÖTSINMÄKI 541-411-173-1</b>				
263	1,8	Vieraslajiesiintymä		Jättipalsami
265	1,6	Lehto	I-luokan kriteerit täyttyvät	
269	0,8	Vieraslajiesiintymä		Komealupiini
270	2,2	Merkitystä lähimaisemassa		
273	1,8	Merkitystä lähimaisemassa		

273	1,8	Puistometsä		
324	0,1	Vieraslajiesiintymä		Komealupiini
364	0,3	Vieraslajiesiintymä		Jättitatar
366	0,3	Vieraslajiesiintymä		Viitapihlaja-angervo
376	0,6	Vieraslajiesiintymä		Komealupiini
418	0,0	Vieraslajiesiintymä		Jättitatar
422	0,9	Vieraslajiesiintymä		Jättipalsami
<b>LADUNPAIKKA 911-402-10-316</b>				
21	0,0	Vieraslajiesiintymä		Sahalinintatar osuu mahdollisesti kuvion rajojen sisäpuolelle
<b>LAMPELA 911-402-4-41</b>				
19	0,4	Vanha tai runsaslahopuinen metsä	II-luokan kriteerit täyttyvät	
35	0,3	Vieraslajiesiintymä		Komealupiini, jättipalsami
36	0,8	Vieraslajiesiintymä		Jättipalsami
<b>LÄNTISEN PUISTOT 541-111-9903-0</b>				
361	0,0	Vieraslajiesiintymä		Jättitatar
372	0,2	Vieraslajiesiintymä		Jättitatar
<b>Lintula 541-411-9-77</b>				
63	0,4	Noro		
65	0,5	Vanha tai runsaslahopuinen metsä		
66	0,3	Luonnonsuojelualue	Yksityinen suojelu	
68	6,9	Luonnonsuojelualue	Yksityinen suojelu	
70	0,3	Vieraslajiesiintymä		Jättipalsami
71	0,3	Luonnonsuojelualue	Yksityinen suojelu	
83	2,1	Vieraslajiesiintymä		Komealupiini
94	1,3	Vieraslajiesiintymä		Komealupiinia itäreunalla
101	0,6	Luonnonsuojelualue	Yksityinen suojelu	
102	1,1	Luonnonsuojelualue	Yksityinen suojelu	
103	4,3	Luonnonsuojelualue	Yksityinen suojelu	
104	0,6	Luonnonsuojelualue	Yksityinen suojelu	
129	1,5	Vieraslajiesiintymä		Komealupiini
139	0,8	Vieraslajiesiintymä		Komealupiini, vähän kuvion keskiosissa
161	1,0	Vieraslajiesiintymä		Jättipalsami, paljon
180	0,1	Vieraslajiesiintymä		Komealupiini
193	0,3	Vieraslajiesiintymä		Komealupiini
222	0,9	Vieraslajiesiintymä		Jättipalsami, luoteiskulmassa pihojen lähellä
259	0,4	Luonnontilaista vesitaloutta Puro	I-luokan kriteerit täyttyvät	
<b>LOKKIHARJU 911-402-32-64</b>				
5	0,1	Vieraslajiesiintymä		Komealupiini

<b>MÄKILEHTO 541-411-48-66</b>			
294	0,0	Vieraslajiesiintymä	Komealupiini, jättipalsami
<b>MÄNTYRANTA 911-402-10-310</b>			
33	0,2	Vieraslajiesiintymä	Viitapihlaja-angervo, Komealupiini
<b>MATTILA 541-411-5-18</b>			
122	0,1	Vieraslajiesiintymä	Komealupiini
<b>Metsopuisto 541-133-9903-1</b>			
98	0,3	Vieraslajiesiintymä	Komealupiini
<b>Nurmeksen kaupunki 541-124-1-2</b>			
459	0,5	Korpi Luonnontilaista vesitaloutta	I-luokan kriteerit täyttyvät
<b>Nurmeksen kaupunki 541-136-9908-1</b>			
223	0,1	Vieraslajiesiintymä	Komealupiini
<b>RAJALA 541-411-38-17</b>			
356	1,6	Vieraslajiesiintymä	Komealupiini
<b>Tapanilampelto 911-402-14-86</b>			
46	0,3	Vieraslajiesiintymä	Sahalinintatar, jättipalsami
<b>TUULIRINNE 541-411-48-29</b>			
206	0,3	Kallio	Metsälain kriteerit täyttävä
289	0,4	Vieraslajiesiintymä	Jättipalsami
300	0,5	Kallio	Metsälain kriteerit täyttävä
301	0,3	Noro Vanha tai runsaslahopuinen metsä	I-luokan kriteerit täyttyvät
302	0,3	Vieraslajiesiintymä	Jättipalsami
327	1,2	Vieraslajiesiintymä	Komealupiini
336	0,3	Vieraslajiesiintymä	Komealupiini
342	0,3	Vieraslajiesiintymä	Viitapihlaja-angervo
347	0,7	Vieraslajiesiintymä	Jättipalsami
389	0,3	Vieraslajiesiintymä	Jättipalsami
447	0,2	Vieraslajiesiintymä	Komealupiini
449	0,5	Vieraslajiesiintymä	Jättipalsami
455	1,4	Vieraslajiesiintymä	Komealupiini
494	0,9	Vanha tai runsaslahopuinen metsä	I-luokan kriteerit täyttyvät
534	0,9	Noro	
542	1,2	Vieraslajiesiintymä	Komealupiini
<b>VASTIKE-KUTUSALMI 911-406-40-2</b>			
22	0,3	Vieraslajiesiintymä	Komealupiini
28	4,3	Vieraslajiesiintymä	Komealupiinia pururadalla
39	0,2	Vieraslajiesiintymä	Komealupiini



Vesikauppala 541-411-172-2						
267	0,3	Vieraslajiesiintymä			Jättipalsami	
Yhteensä	63,1					

## Kuollut puusto

Kuvio	Puulaji	Tyyppi	Läpimitta (cm)	Tilavuus (m <sup>3</sup> /ha)	Pinta-ala (ha)	Tilavuus kuviolla (m <sup>3</sup> )
Yhteensä						

## Metsätuhot ja ravinnetalouden häiriöt

Tuhon aiheuttaja	Havaittu metsätuho	Kuviot	Tuhon voimakkuus	Lisätieto

## Hakkuumäärä hakkuutavoittain 2022 - 2032

Tässä suunnitelmassa ehdotettujen hakkuiden mukainen kertymä on

vuonna 2022: 0 m<sup>3</sup>

vuosina 2023-2027: 4650 m<sup>3</sup>

ja vuosina 2028-2032: 486 m<sup>3</sup>

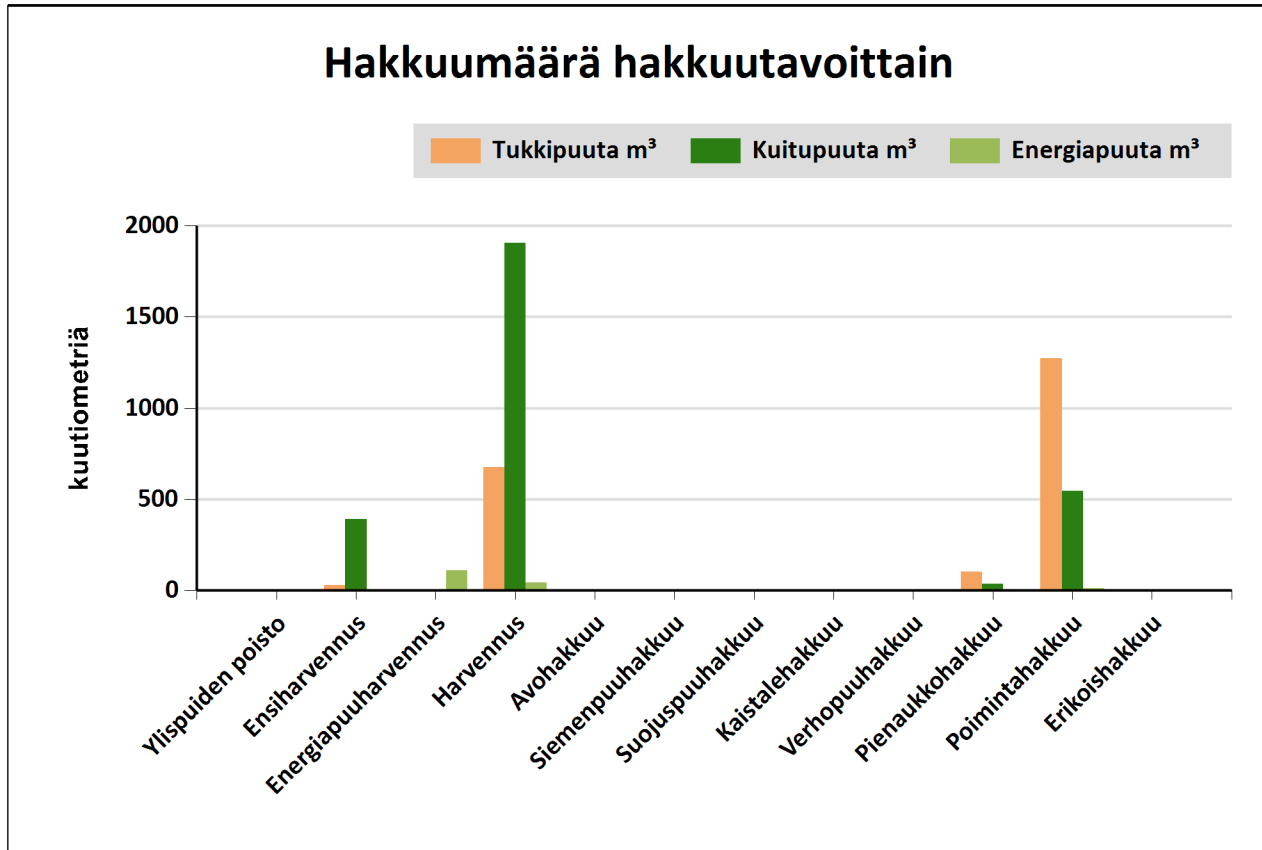

Hakkuutapa	Pinta-ala, ha	Tukkipuuta m <sup>3</sup>	Kuitupuuta m <sup>3</sup>	Energiapuuta m <sup>3</sup>	Yhteensä, m <sup>3</sup>
Ylispuiden poisto					0
Ensiharvennus	10,0	30	392	6	429
Energiapuuharvennus	2,1			111	111
Harvennus	59,8	678	1905	45	2627
Avohakkuu					0
Siemenpuuhakkuu					0
Suojuspuuhakkuu					0
Kaistalehakkuu					0
Verhopuuhakkuu					0
Pienaukkohakkuu	2,3	103	38		140
Poimintahakkuu	40,4	1275	545	10	1830
Erikoishakkuu					0
<b>Yhteensä:</b>	<b>114,7</b>	<b>2085</b>	<b>2879</b>	<b>172</b>	<b>5137</b>

## Tulot hakkuutavoittain vuosina 2022-2032

Tässä suunnitelmassa ehdotettujen mukainen kantorahatulo on

vuonna 2022: 0 €

vuosina 2023-2027: 154081 €

ja vuosina 2028-2032: 13636 €

### Hakkuutulot hakkuutavoittain

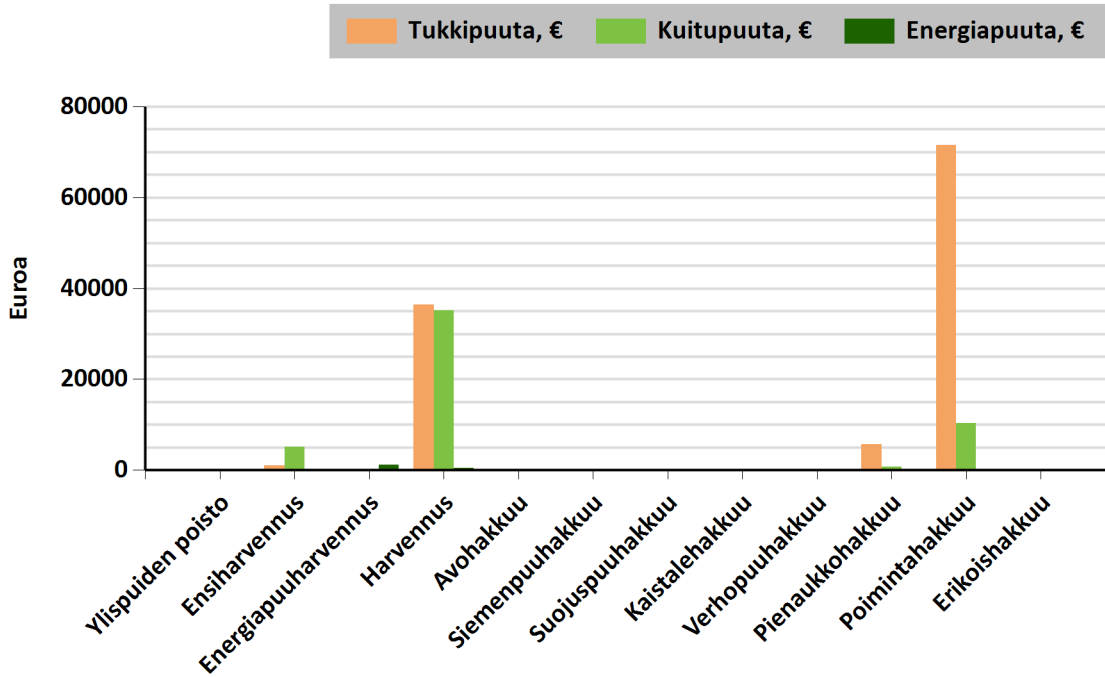

Hakkuutapa	Pinta-ala, ha	Tukkipuuta, €	Kuitupuuta, €	Energiapuuta, €	Yhteensä, €
Ylispuiden poisto					0
Ensiharvennus	10,0	1084	5099	65	6248
Energiapuuharvennus	2,1			1109	1109
Harvennus	59,8	36356	35091	447	71894
Avohakkuu					0
Siemenpuuhakkuu					0
Suojuspuuhakkuu					0
Kaistalehakkuu					0
Verhopuuhakkuu					0
Pienaukkohakkuu	2,3	5733	713		6447
Poimintahakkuu	40,4	71570	10348	102	82019
Erikoishakkuu					0
<b>Yhteensä</b>	<b>114,7</b>	<b>114743</b>	<b>51252</b>	<b>1722</b>	<b>167717</b>

## Yhteenveto hakkuista

### Kiireelliset hakkuut

Hakkuutapa	Pinta-ala, ha	Tulot €	Kuviot, joilla on hakkuuehdotus
Yhteensä			

### Hakkuut vuosina 2023-2027

Hakkuutapa	Pinta-ala, ha	Tulot €	Kuviot, joilla on hakkuuehdotus
Energiapuuharvennus	0,6	236	337, 383
Ensiharvennus	8,6	5605	107, 135, 138, 139, 174, 178, 406, 418, 426, 438, 451, 500, 537, 541
Harvennus	54,4	68064	2, 3, 4, 6, 8, 13, 14, 16, 18, 28, 30, 33, 41, 61, 64, 70, 76, 85, 91, 93, 108, 119, 128, 133, 137, 142, 144, 152, 155, 158, 162, 163, 166, 167, 175, 177, 188, 190, 195, 197, 207, 216, 221, 222, 224, 225, 226, 230, 239, 251, 256, 264, 281, 289, 292, 295, 297, 303, 306, 351, 355, 381, 392, 401, 404, 407, 408, 411, 423, 435, 437, 439, 444, 446, 447, 452, 458, 464, 466, 479, 480, 485, 491, 503, 511, 515, 516, 518, 519, 520, 521, 528, 531, 536, 538, 542
Pienaukkohakkuu	2,3	6447	253
Poimintahakkuu	37,4	73730	22, 23, 25, 52, 140, 146, 148, 212, 240, 245, 247, 252, 272, 283, 288, 296, 299, 329, 334, 335, 340, 342, 345, 347, 359, 395, 396, 399, 400, 430, 431, 432, 436, 440, 441, 442, 443, 448, 455, 460, 462, 465, 472, 477, 481, 482, 489, 490, 540
Yhteensä	103,3	154082	

## Hakkuut vuosina 2028-2032

Hakkuutapa	Pinta-ala, ha	Tulot €	Kuviot, joilla on hakkuuehdotus
Energiapuuharvennus	1,6	873	356
Ensiharvennus	1,4	643	136, 147, 157, 215
Harvennus	5,4	3830	81, 124, 156, 194, 214, 229, 403, 474, 475, 501, 502, 504
Poimintahakkuu	3,0	8290	183, 433, 450, 453, 467
<b>Yhteensä</b>	<b>11,4</b>	<b>13636</b>	

## Hakkuut 2033 alkaen

Hakkuutapa	Pinta-ala, ha	Tulot €	Kuviot, joilla on hakkuuehdotus
<b>Yhteensä</b>			

## Hakkuut kuvioittain

Kuvio	Hakkuutapa	Korjuu- aika	Ehdotettu hakkuu- vuosi	Pinta- ala, ha	Hakkuumäärä yhteensä ja puutavaralajeittain								Lisäksi energiapuuta, m <sup>3</sup>				Tulot ja menot, €			
					yhteensä		tukkia, m <sup>3</sup>				kuitua, m <sup>3</sup>				hakkuu- tähde	kant- o	karsit- tu ranka	koko- puu	kanto- raha- tulo	hakkuu- n aih. mh- työt
					m <sup>3</sup>	m <sup>3</sup> / ha	mänty	kuus- i	koivu	muu	mänty	kuus- i	koivu	muu						
<b>EINOLA 911-402-10-322</b>																				
14	Harvennus	Talvi ja kuiva kesä	2024	0,9	5	5								5	135	559				
	<b>Lisätiedot</b>	Hakkuu metsurityönä Hakkuutähteiden korjuu, Pienpuuston hoito Vieraslajiesiintymä																		
16	Harvennus	Aina	2024	0,1	11	133	3	1			7	0			359	99				
	<b>Lisätiedot</b>	Hakkuu metsurityönä Hakkuutähteiden korjuu, Pienpuuston hoito Vieraslajiesiintymä																		
<b>Golf II 541-123-9903-6</b>																				
528	Harvennus	Talvi	2026	1,1	28	25	6				11	11			737	1052				









Kuvio	Hakkuutapa	Korjuu- aika	Ehdotettu hakkuu- vuosi	Pinta- ala, ha	Hakkuumäärä yhteensä ja puutavaralajeittain								Lisäksi energiapuuta, m <sup>3</sup>				Tulot ja menot, €					
					yhteensä				tukkia, m <sup>3</sup>				kuitua, m <sup>3</sup>				hakkuu- tähte	kant- o	karsit- tu ranka	koko- puu	kanto- raha- tulo	hakkuu- n aih. mh- työt
					m <sup>3</sup>	m <sup>3</sup> / ha	mänty	kuusi	koivu	muu	mänty	kuusi	koivu	muu								
<b>KÄPYLÄ 911-402-10-288</b>																						
30	Harvennus Lisätiedot	Kesä	2024	0,1	0	0										13	132	177				
Kuvio	Hakkuutapa	Korjuu- aika	Ehdotettu hakkuu- vuosi	Pinta- ala, ha	Hakkuumäärä yhteensä ja puutavaralajeittain								Lisäksi energiapuuta, m <sup>3</sup>				Tulot ja menot, €					
					yhteensä				tukkia, m <sup>3</sup>				kuitua, m <sup>3</sup>				hakkuu- tähte	kant- o	karsit- tu ranka	koko- puu	kanto- raha- tulo	hakkuu- n aih. mh- työt
					m <sup>3</sup>	m <sup>3</sup> / ha	mänty	kuusi	koivu	muu	mänty	kuusi	koivu	muu								
<b>Kauppala 541-411-154-8</b>																						
292	Harvennus Lisätiedot	Kesä	2025	0,1	2	20										1	46	90				
295	Harvennus Lisätiedot	Talvi	2025	0,2	4	24		2	0				1	0			153	146				
345	Poimintahakkuu Lisätiedot	Talvi	2024	0,5	25	55	2	17				1	4	1			1168	431				





Kuvio	Hakkuutapa	Korjuu- aika	Ehdotettu hakkuu- vuosi	Pinta- ala, ha	Hakkuumäärä yhteensä ja puutavaralajeittain										Lisäksi energiapuuta, m <sup>3</sup>				Tulot ja menot, €					
					yhteensä					tukkia, m <sup>3</sup>					kuitua, m <sup>3</sup>				hakkuu- tähte	kant- o	karsit- tu ranka	koko- puu	kanto- raha- tulo	hakkuu- n aih. mh- työt
					m <sup>3</sup>	m <sup>3</sup> / ha	mänty	kuus- i	koivu	muu	mänty	kuus- i	koivu	muu	m <sup>3</sup>	m <sup>3</sup>	m <sup>3</sup>	m <sup>3</sup>						
<b>Koivusaari 541-131-9903-4</b>																								
166	Harvennus Lisätiedot	Kesä Hakkuu metsurityönä	2023	0,1	4	70	1	0				3	0							125	0			
<b>Kokonranta 541-124-9903-1</b>																								
501	Harvennus Lisätiedot	Talvi ja kuiva kesä Ennakkoraivaus, Hakkuutähteiden korjuu, Pienpuuston hoito Vieraslajiesiintymä	2030	0,6	21	36	0		3			2			15					479	386			
<b>Kotilanvaaran liikunta-alue 541-122-9903-4</b>																								
239	Harvennus Lisätiedot	Kesä Hakkuutähteiden korjuu, Pienpuuston hoito	2023	0,3	23	69	4	0				19	0							593	203			







Kuvio	Hakkuutapa	Korjuu- aika	Ehdotettu hakkuu- vuosi	Pinta- ala, ha	Hakkuumäärä yhteensä ja puutavaralajeittain										Lisäksi energiapuuta, m <sup>3</sup>				Tulot ja menot, €					
					yhteensä					tukkia, m <sup>3</sup>					kuitua, m <sup>3</sup>				hakkuu- tähte	kant- o	karsit- tu ranka	koko- puu	kanto- raha- tulo	hakkuu- n aih. mh- työt
					m <sup>3</sup>	m <sup>3</sup> / ha	mänty	kuus- i	koivu	muu	mänty	kuus- i	koivu	muu	m <sup>3</sup>	m <sup>3</sup>	m <sup>3</sup>	m <sup>3</sup>						
119	Harvennus Lisätiedot	Aina	2023	0,1	8	69			1							7	0					180	112	
		Hakkuu metsurityönä Ennakkoraivaus, Hakkuutähteiden korjuu, Pienpuuston hoito																						

Kuvio	Hakkuutapa	Korjuu- aika	Ehdotettu hakkuu- vuosi	Pinta- ala, ha	Hakkuumäärä yhteensä ja puutavaralajeittain										Lisäksi energiapuuta, m <sup>3</sup>				Tulot ja menot, €					
					yhteensä					tukkia, m <sup>3</sup>					kuitua, m <sup>3</sup>				hakkuu- tähte	kant- o	karsit- tu ranka	koko- puu	kanto- raha- tulo	hakkuu- n aih. mh- työt
					m <sup>3</sup>	m <sup>3</sup> / ha	mänty	kuus- i	koivu	muu	mänty	kuus- i	koivu	muu	m <sup>3</sup>	m <sup>3</sup>	m <sup>3</sup>	m <sup>3</sup>						
LAMMINPÄÄ 911-402-29-57																								
23	Poimintahakkuu Lisätiedot	Aina	2024	0,1	5	40	4								1							229	72	
		Hakkuu metsurityönä Hakkuutähteiden korjuu, Pienpuuston hoito																						

Kuvio	Hakkuutapa	Korjuu- aika	Ehdotettu hakkuu- vuosi	Pinta- ala, ha	Hakkuumäärä yhteensä ja puutavaralajeittain										Lisäksi energiapuuta, m <sup>3</sup>				Tulot ja menot, €					
					yhteensä					tukkia, m <sup>3</sup>					kuitua, m <sup>3</sup>				hakkuu- tähte	kant- o	karsit- tu ranka	koko- puu	kanto- raha- tulo	hakkuu- n aih. mh- työt
					m <sup>3</sup>	m <sup>3</sup> / ha	mänty	kuus- i	koivu	muu	mänty	kuus- i	koivu	muu	m <sup>3</sup>	m <sup>3</sup>	m <sup>3</sup>	m <sup>3</sup>						
LAMPELA 911-402-4-41																								
41	Harvennus	Kesä	2024	0,3	3	10										3						55	345	



Kuvio	Hakkuutapa	Korjuu- aika	Ehdotettu hakkuu- vuosi	Pinta- ala, ha	Hakkuumäärä yhteensä ja puutavaralajeittain										Lisäksi energiapuuta, m <sup>3</sup>				Tulot ja menot, €					
					yhteensä					tukkia, m <sup>3</sup>					kuitua, m <sup>3</sup>				hakkuu- tähte	kant- o	karsit- tu ranka	koko- puu	kanto- raha- tulo	hakkuu- n aih. mh- työt
					m <sup>3</sup>	m <sup>3</sup> / ha	mänty	kuus- i	koivu	muu	mänty	kuus- i	koivu	muu	m <sup>3</sup>	m <sup>3</sup>	m <sup>3</sup>	m <sup>3</sup>						
<b>LEHTORINNE 541-411-38-146</b>																								
351	Harvennus	Talvi ja kuiva kesä	2024	0,3	25	97		0	2				0	20	3					498	243			
	Lisätiedot	Hakkuu metsurityönä Ennakkoraivaus, Hakkuutähteiden korjuu, Pienpuuston hoito																						
<b>LEPOLA 911-402-32-95</b>																								
6	Harvennus	Talvi	2024	1,0	26	25								26					495	989				
	Lisätiedot	Hakkuu metsurityönä Ennakkoraivaus, Hakkuutähteiden korjuu, Pienpuuston hoito																						
<b>LEPOLA 911-402-32-95</b>																								
Kuvio	Hakkuutapa	Korjuu- aika	Ehdotettu hakkuu- vuosi	Pinta- ala, ha	Hakkuumäärä yhteensä ja puutavaralajeittain										Lisäksi energiapuuta, m <sup>3</sup>				Tulot ja menot, €					
					yhteensä					tukkia, m <sup>3</sup>					kuitua, m <sup>3</sup>				hakkuu- tähte	kant- o	karsit- tu ranka	koko- puu	kanto- raha- tulo	hakkuu- n aih. mh- työt
					m <sup>3</sup>	m <sup>3</sup> / ha	mänty	kuus- i	koivu	muu	mänty	kuus- i	koivu	muu	m <sup>3</sup>	m <sup>3</sup>	m <sup>3</sup>	m <sup>3</sup>						













Kuvio	Hakkuutapa	Korjuu- aika	Ehdotettu hakkuu- vuosi	Pinta- ala, ha	Hakkuumäärä yhteensä ja puutavaralajeittain								Lisäksi energiapuuta, m <sup>3</sup>				Tulot ja menot, €					
					yhteensä				tukkia, m <sup>3</sup>				kuitua, m <sup>3</sup>				hakkuu- tähte	kant- o	karsit- tu ranka	koko- puu	kanto- raha- tulo	hakkuu- n aih. mh- työt
					m <sup>3</sup>	m <sup>3</sup> / ha	mänty	kuus- i	koivu	muu	mänty	kuus- i	koivu	muu								
<b>MÄNNIKKÖLÄ 911-402-33-57</b>																						
3	Harvennus Lisätiedot	Kesä	2024	0,1	10	135	6				4	0						425	72			
		Hakkuu metsurityönä Ennakkoraivaus, Hakkuutähteiden korjuu, Pienpuuston hoito																				
<b>MÄNTYRANTA 911-402-10-310</b>																						
33	Harvennus Lisätiedot	Aina	2024	0,2	7	45	5				2							324	150			
		Hakkuu metsurityönä Ennakkoraivaus, Hakkuutähteiden korjuu, Pienpuuston hoito Vieraslajiesiintymä																				
Kuvio	Hakkuutapa	Korjuu- aika	Ehdotettu hakkuu- vuosi	Pinta- ala, ha	Hakkuumäärä yhteensä ja puutavaralajeittain								Lisäksi energiapuuta, m <sup>3</sup>				Tulot ja menot, €					
					yhteensä				tukkia, m <sup>3</sup>				kuitua, m <sup>3</sup>				hakkuu- tähte	kant- o	karsit- tu ranka	koko- puu	kanto- raha- tulo	hakkuu- n aih. mh- työt
					m <sup>3</sup>	m <sup>3</sup> / ha	mänty	kuus- i	koivu	muu	mänty	kuus- i	koivu	muu								





Kuvio	Hakkuutapa	Korjuu- aika	Ehdotettu hakkuu- vuosi	Pinta- ala, ha	Hakkuumäärä yhteensä ja puutavaralajeittain								Lisäksi energiapuuta, m <sup>3</sup>				Tulot ja menot, €			
					yhteensä		tukkia, m <sup>3</sup>				kuitua, m <sup>3</sup>				hakkuu- tähde	kant- o	karsit- tu ranka	koko- puu	kanto- raha- tulo	hakkuu- n aih. mh- työt
					m <sup>3</sup>	m <sup>3</sup> / ha	mänty	kuus- i	koivu	muu	mänty	kuus- i	koivu	muu						
<b>Olli Tiaisen puisto 541-132-9903-2</b>																				
188	Harvennus Lisätiedot	Kesä	2026	0,2	5	30							5					86	143	
		Hakkuu metsurityönä Ennakkoraivaus, Hakkuutähteiden korjuu, Pienpuuston hoito																		
Kuvio	Hakkuutapa	Korjuu- aika	Ehdotettu hakkuu- vuosi	Pinta- ala, ha	Hakkuumäärä yhteensä ja puutavaralajeittain								Lisäksi energiapuuta, m <sup>3</sup>				Tulot ja menot, €			
					yhteensä		tukkia, m <sup>3</sup>				kuitua, m <sup>3</sup>				hakkuu- tähde	kant- o	karsit- tu ranka	koko- puu	kanto- raha- tulo	hakkuu- n aih. mh- työt
					m <sup>3</sup>	m <sup>3</sup> / ha	mänty	kuus- i	koivu	muu	mänty	kuus- i	koivu	muu						
<b>PITKÄKORPI 541-411-38-95</b>																				
404	Harvennus Lisätiedot	Kesä	2025	0,0	1	30	0	0	0			0		1				37	44	
		Hakkuu metsurityönä Ennakkoraivaus, Hakkuutähteiden korjuu, Pienpuuston hoito																		
443	Poimintahakkuu Lisätiedot	Talvi	2025	1,2	54	45	26	3	4			10	1	11				2202	1144	
		Hakkuu metsurityönä Ennakkoraivaus, Hakkuutähteiden korjuu, Pienpuuston hoito																		

Kuvio	Hakkuutapa	Korjuu- aika	Ehdotettu hakkuu- vuosi	Pinta- ala, ha	Hakkuumäärä yhteensä ja puutavaralajeittain										Lisäksi energiapuuta, m <sup>3</sup>				Tulot ja menot, €					
					yhteensä					tukkia, m <sup>3</sup>					kuitua, m <sup>3</sup>				hakkuu- tähde	kant- o	karsit- tu ranka	koko- puu	kanto- raha- tulo	hakkuu- n aih. mh- työt
					m <sup>3</sup>	m <sup>3</sup> / ha	mänty	kuus- i	koivu	muu	mänty	kuus- i	koivu	muu	m <sup>3</sup>	m <sup>3</sup>	m <sup>3</sup>	m <sup>3</sup>						
<b>Pitkämäki 541-411-201-1</b>																								
135	Ensiharvennus Lisätiedot	Kesä	2026	0,1	5	39	0	0	0	0	1	2	1					72	126					
						Hakkuu metsurityönä Ennakkoraivaus, Hakkuutähteiden korjuu, Pienpuuston hoito																		
<b>PITKÄPALSTA 541-411-158-0</b>																								
212	Poimintahakkuu Lisätiedot	Kesä	2023	0,5	17	35	7	3			5	2						719	469					
						Ennakkoraivaus, Hakkuutähteiden korjuu, Pienpuuston hoito																		

Kuvio	Hakkuutapa	Korjuu- aika	Ehdotettu hakkuu- vuosi	Pinta- ala, ha	Hakkuumäärä yhteensä ja puutavaralajeittain										Lisäksi energiapuuta, m <sup>3</sup>				Tulot ja menot, €					
					yhteensä					tukkia, m <sup>3</sup>					kuitua, m <sup>3</sup>				hakkuu- tähde	kant- o	karsit- tu ranka	koko- puu	kanto- raha- tulo	hakkuu- n aih. mh- työt
					m <sup>3</sup>	m <sup>3</sup> / ha	mänty	kuus- i	koivu	muu	mänty	kuus- i	koivu	muu	m <sup>3</sup>	m <sup>3</sup>	m <sup>3</sup>	m <sup>3</sup>						
<b>PÖPÖNLAHTI 541-411-38-30</b>																								
435	Harvennus Lisätiedot	Kesä	2025	0,1	3	54		0	0	0	0,1	0	1	3					57	60				
		Hakkuu metsurityönä Ennakkoraivaus, Hakkuutähteiden korjuu, Pienpuuston hoito																						
<b>PUHDISTAMO 541-411-146-0</b>																								
221	Harvennus Lisätiedot	Talvi	2024	0,3	24	75	4		2		5		10	3					628	302				
		Hakkuu metsurityönä Ennakkoraivaus, Pienpuuston hoito																						



Kuvio	Hakkuutapa	Korjuu- aika	Ehdotettu hakkuu- vuosi	Pinta- ala, ha	Hakkuumäärä yhteensä ja puutavaralajeittain								Lisäksi energiapuuta, m <sup>3</sup>				Tulot ja menot, €					
					yhteensä				tukkia, m <sup>3</sup>				kuitua, m <sup>3</sup>				hakkuu- tähte	kant- o	karsit- tu ranka	koko- puu	kanto- raha- tulo	hakkuu- n aih. mh- työt
					m <sup>3</sup>	m <sup>3</sup> / ha	mänty	kuus- i	koivu	muu	mänty	kuus- i	koivu	muu								
<b>Selmanpuisto 541-134-9903-2</b>																						
175	Harvennus Lisätiedot	Kesä	2026	0,2	6	30	4	0			1	0						289	192			
<b>SUKKAMÄKI 541-411-163-0</b>																						
383	Energiapuuharvennus Lisätiedot	Talvi	2026	0,2	0	0									9			94	197			
<b>TUULIRINNE 541-411-48-29</b>																						
207	Harvennus	Kesä	2027	0,3	20	68	3	0	0		13	1	4					499	0			























Kuvio	Hakkuutapa	Korjuu- aika	Ehdotettu hakkuu- vuosi	Pinta- ala, ha	Hakkuumäärä yhteensä ja puutavaralajeittain									Lisäksi energiapuuta, m <sup>3</sup>				Tulot ja menot, €	
					yhteensä		tukkia, m <sup>3</sup>				kuitua, m <sup>3</sup>			hakkuu- tähde	kant- o	karsit- tu ranka	koko- puu	kanto- raha- tulo	hakkuu- n aih. mh- työt
					m <sup>3</sup>	m <sup>3</sup> / ha	mänty	kuusi	koivu	muu	mänty	kuusi	koivu						
489	Poimintahakkuu Lisätiedot	Talvi	2026	0,5	29	55	14	7			5	2						1360	495
		Ennakkoraivaus, Hakkuutähteiden korjuu, Pienpuuston hoito																	
490	Poimintahakkuu Lisätiedot	Talvi	2026	1,2	72	60	29	23			11	9						3315	636
		Ennakkoraivaus, Hakkuutähteiden korjuu, Pienpuuston hoito																	
491	Harvennus Lisätiedot	Talvi	2026	0,6	15	24	3	6	0		2	2	1	0				600	583
		Ennakkoraivaus, Hakkuutähteiden korjuu, Pienpuuston hoito																	
503	Harvennus Lisätiedot	Talvi	2027	2,1	62	30	5		9		3	1	45					1554	1247
		Hakkuutähteiden korjuu, Pienpuuston hoito																	
511	Harvennus Lisätiedot	Talvi ja kuiva kesä	2023	0,2	8	40							8					158	249
		Hakkuu metsurityönä Hakkuutähteiden korjuu, Pienpuuston hoito																	
516	Harvennus Lisätiedot	Talvi	2026	0,8	56	70	8	1	3		15	1	22	5				1446	420
		Ennakkoraivaus, Hakkuutähteiden korjuu, Pienpuuston hoito																	
518	Harvennus Lisätiedot	Talvi	2026	2,6	123	48	52	19	2		43	5	2					5044	1204
		Ennakkoraivaus, Hakkuutähteiden korjuu, Pienpuuston hoito																	
519	Harvennus	Kesä	2026	1,1	71	67	33				38							2597	0







Kuvio	Hakkuutapa	Korjuu- aika	Ehdotettu hakkuu- vuosi	Pinta- ala, ha	Hakkuumäärä yhteensä ja puutavaralajeittain										Lisäksi energiapuuta, m <sup>3</sup>				Tulot ja menot, €						
					yhteensä		tukkia, m <sup>3</sup>				kuitua, m <sup>3</sup>				hakkuu- tähde	kant- o	karsit- tu ranka	koko- puu	kanto- raha- tulo	hakkuu- n aih. mh- työt					
					m <sup>3</sup>	m <sup>3</sup> / ha	mänty	kuus- i	koivu	muu	mänty	kuus- i	koivu	muu											
<b>Vesikauppala 541-411-172-2</b>																									
194	Harvennus Lisätiedot	Kesä	2030	0,1	8	82			2					6	0					189	33				
			Hakkuu metsurityönä Ennakkoraivaus, Hakkuutähteiden korjuu																						
<b>Yhteensä</b>																									
				114,7	4 96 7	43	1 010	898	172	5	1 033	323	1 323	201			172			167720	86620				

## Yhteenveto metsänhoitotöistä

### Kiireelliset metsänhoitotyöt

Työlaji	Pinta-ala, ha	Kustannusarvio, €	Kuviot, joilla on metsänhoitotyöehdotus
Yhteensä:			

### Metsänhoitotyöt vuosina 2023-2027

Työlaji	Pinta-ala, ha	Kustannusarvio, €	Kuviot, joilla on metsänhoitotyöehdotus
Ennakkoraivaus	71,5	25028	3, 4, 6, 28, 33, 52, 61, 64, 70, 31, 93, 119, 124, 128, 135, 140, 144, 147, 155, 158, 162, 163, 174, 175, 177, 188, 190, 195, 197, 212, 214, 215, 216, 221, 224, 225, 226, 230, 240, 251, 288, 289, 292, 295, 296, 297, 299, 303, 334, 335, 337, 340, 345, 351, 355, 359, 381, 383, 392, 395, 396, 399, 400, 401, 404, 406, 407, 411, 426, 430, 431, 432, 435, 436, 438, 439, 440, 443, 444, 446, 447, 448, 450, 451, 452, 455, 458, 460, 462, 464, 465, 466, 472, 474, 477, 479, 480, 481, 482, 489, 490, 491, 500, 515, 516, 518, 520, 521, 528, 531, 536, 537, 541, 542

<b>Hakkuutähteiden korjuu</b>	61,2	0	2, 3, 4, 6, 13, 14, 16, 18, 22, 23, 25, 28, 30, 33, 41, 64, 70, 76, 85, 91, 93, 108, 119, 128, 133, 135, 137, 138, 139, 140, 142, 144, 146, 148, 152, 155, 158, 162, 163, 167, 174, 175, 177, 178, 188, 190, 195, 197, 212, 216, 225, 226, 230, 239, 240, 245, 247, 251, 252, 253, 256, 264, 272, 283, 288, 289, 292, 295, 296, 297, 299, 303, 306, 329, 334, 335, 337, 340, 342, 345, 347, 351, 355, 359, 372, 381, 383, 392, 395, 396, 399, 400, 401, 404, 406, 407, 408, 411, 418, 423, 426, 430, 432, 435, 436, 437, 438, 439, 440, 441, 442, 443, 444, 446, 447, 448, 451, 452, 454, 455, 462, 465, 466, 477, 479, 481, 482, 485, 489, 490, 491, 500, 503, 511, 515, 516, 518, 520, 521, 528, 536, 537, 538, 541, 542
<b>Laikutus</b>	0,5	164	253
<b>Nuoren metsän kunnostus</b>	2,8	1667	105, 136, 254, 356, 498



Pienpuuston hoito	103,8	62261	1, 5, 7, 8, 9, 12, 14, 16, 17, 18, 19, 20, 23, 24, 25, 26, 27, 30, 31, 32, 34, 35, 36, 37, 39, 41, 42, 43, 44, 46, 53, 58, 59, 60, 69, 72, 76, 78, 80, 82, 85, 92, 94, 95, 100, 108, 111, 114, 122, 123, 125, 129, 139, 142, 145, 153, 156, 157, 159, 161, 164, 165, 167, 168, 172, 173, 179, 180, 185, 186, 191, 193, 196, 198, 200, 205, 211, 213, 218, 219, 220, 222, 227, 228, 229, 231, 233, 234, 235, 236, 237, 241, 242, 243, 245, 246, 247, 248, 249, 250, 252, 253, 255, 256, 258, 263, 264, 267, 268, 269, 270, 271, 272, 273, 278, 279, 280, 281, 283, 284, 285, 287, 290, 294, 302, 306, 307, 314, 315, 318, 322, 324, 325, 326, 327, 328, 329, 330, 333, 336, 341, 342, 349, 350, 352, 353, 365, 368, 369, 375, 376, 380, 382, 384, 386, 388, 389, 390, 394, 403, 412, 416, 420, 421, 422, 423, 433, 434, 437, 441, 442, 449, 453, 454, 456, 463, 467, 468, 469, 470, 471, 473, 475, 476, 485, 493, 494, 495, 496, 497, 499, 501, 502, 503, 504, 505, 508, 509, 511, 512, 517, 524, 526, 527, 538, 539, 540
Rauduskoivun istutus	2,3	1578	274, 277, 312, 314, 315, 316, 317, 336, 364, 367, 373, 374, 393, 413, 416
Rauduskoivun täydennysistutus	0,5	237	421
Taimikonharvennus	6,7	3027	22, 110, 121, 133, 137, 148, 154, 184, 244, 260, 298, 372, 398, 484
Tammen istutus	1,1	782	363, 364, 366, 371, 374
<b>Yhteensä:</b>	<b>250,3</b>	<b>94744</b>	

## Metsänhoitotyöt vuosina 2028-2032

Työlaji	Pinta-ala, ha	Kustannusarvio, €	Kuviot, joilla on metsänhoitotyöehdotus
Ennakkoraivaus	5,3	1843	156, 157, 183, 194, 229, 403, 433, 467, 501, 502, 504
Hakkuutähteiden korjuu	6,9	0	136, 147, 156, 157, 183, 194, 214, 215, 229, 356, 403, 450, 453, 467, 474, 475, 501, 502
Mekaaninen heinäntorjunta	2,3	584	253

<b>Nuoren metsän kunnostus</b>	0,4	253	498
<b>Pienpuuston hoito</b>	136,5	81878	1, 3, 4, 5, 6, 7, 9, 12, 14, 16, 17, 18, 19, 20, 22, 24, 25, 26, 27, 28, 30, 31, 32, 33, 34, 35, 36, 37, 39, 41, 42, 43, 44, 46, 52, 53, 58, 61, 64, 69, 70, 72, 76, 80, 82, 85, 91, 92, 93, 94, 95, 100, 106, 108, 110, 111, 114, 119, 123, 125, 128, 129, 134, 135, 137, 139, 140, 142, 144, 145, 147, 148, 152, 153, 154, 155, 158, 159, 161, 162, 163, 164, 165, 168, 173, 175, 177, 178, 179, 180, 184, 185, 186, 188, 190, 191, 193, 195, 197, 198, 200, 205, 211, 212, 213, 214, 215, 216, 218, 219, 220, 221, 222, 224, 225, 226, 228, 230, 231, 233, 234, 235, 236, 237, 239, 240, 241, 242, 243, 244, 245, 246, 247, 248, 249, 250, 251, 252, 253, 255, 256, 258, 260, 267, 268, 269, 270, 273, 278, 279, 280, 285, 287, 288, 289, 290, 291, 292, 294, 295, 296, 297, 298, 299, 302, 303, 306, 307, 318, 324, 325, 326, 327, 328, 329, 330, 333, 334, 335, 336, 337, 340, 341, 342, 344, 345, 347, 349, 350, 351, 352, 353, 355, 359, 365, 375, 376, 380, 381, 382, 383, 384, 386, 388, 389, 392, 394, 395, 396, 398, 399, 400, 401, 404, 406, 407, 411, 412, 416, 418, 420, 421, 422, 423, 426, 430, 431, 432, 434, 435, 436, 437, 438, 439, 440, 443, 444, 446, 447, 448, 449, 450, 451, 452, 453, 454, 455, 456, 458, 466, 468, 469, 470, 475, 476, 477, 478, 479, 480, 481, 482, 485, 489, 490, 491, 493, 494, 495, 496, 497, 500, 505, 508, 509, 511, 512, 515, 516, 518, 520, 521, 524, 526, 527, 528, 536, 537, 538, 539, 541
<b>Rauduskoivun istutus</b>	0,5	322	253
<b>Taimikonharvennus</b>	0,6	265	15
<b>Yhteensä:</b>	<b>152,5</b>	<b>85145</b>	

## Metsänhoitotyöt 2033 alkaen

Työlaji	Pinta-ala ha	Kustannusarvio, €	Kuviot, joilla on metsänhoitotyöehdotus
Pienpuuston hoito	13,0	7815	78, 81, 167, 172, 174, 263, 264, 271, 284, 322, 344, 368, 369, 462, 465, 473, 474, 484, 499, 540
<b>Yhteensä:</b>	<b>13,0</b>	<b>7815</b>	

## Metsänhoitotyöt kuvioittain

Kuvio	Työlaji	Ehdotettu hoitotyövuosi	Pinta-ala, ha	Määrä kpl/g	Kustannus-arvio, €	Lisätiedot
<b>LÄNTISEN PUISTOT 541-111-9903-0</b>						
371	Tammen istutus	2023	0,1		44	
372	Hakkuutähteiden korjuu	2023	0,2		0	
	Taimikonharvennus	2023	0,2		100	
411	Ennakkoraivaus	2023	0,1		38	Harvennus 2023,
	Hakkuutähteiden korjuu	2023	0,1		0	
	Pienpuuston hoito	2028	0,1		66	
412	Pienpuuston hoito	2026	0,8		463	
	Pienpuuston hoito	2031	0,8		463	
<b>Nurmeksen kaupunki 541-121-118-3</b>						
337	Ennakkoraivaus	2023	0,4		123	Energiapuuharvennus 2024,
	Hakkuutähteiden korjuu	2024	0,4		0	
	Pienpuuston hoito	2028	0,4		211	
<b>Nurmeksen kaupunki 541-121-25-6</b>						
381	Ennakkoraivaus	2023	0,1		21	Harvennus 2023,
	Hakkuutähteiden korjuu	2023	0,1		0	
	Pienpuuston hoito	2028	0,1		36	
<b>Nurmeksen kaupunki 541-121-27-4</b>						
392	Ennakkoraivaus	2023	0,1		43	Harvennus 2024,
	Hakkuutähteiden korjuu	2024	0,1		0	
	Pienpuuston hoito	2028	0,1		74	

Kuvio	Työlaji	Ehdotettu hoitotyövuosi	Pinta-ala, ha	Määrä kpl/g	Kustannus- arvio, €	Lisätiedot
Kotilanvaaran liikunta-alue 541-122-9903-4						
205	Pienpuuston hoito	2026	0,4		236	
	Pienpuuston hoito	2032	0,4		236	
239	Hakkuutähteiden korjuu	2023	0,3		0	Harvennus 2023,
	Pienpuuston hoito	2028	0,3		203	
240	Ennakkoraivaus	2023	0,1		50	Poimintahakkuu 2023,
	Hakkuutähteiden korjuu	2023	0,1		0	
	Pienpuuston hoito	2029	0,1		85	
249	Pienpuuston hoito	2026	0,1		37	
	Pienpuuston hoito	2032	0,1		37	
250	Pienpuuston hoito	2023	0,5		279	
	Pienpuuston hoito	2029	0,5		279	
251	Ennakkoraivaus	2023	0,1		27	Harvennus 2023,
	Hakkuutähteiden korjuu	2023	0,1		0	
	Pienpuuston hoito	2029	0,1		46	

Kuvio	Työlaji	Ehdotettu hoitotyövuosi	Pinta-ala, ha	Määrä kpl/g	Kustannus- arvio, €	Lisätiedot
Koivupelto 541-123-9903-1						
403	Pienpuuston hoito	2024	0,3		180	Harvennus 2030,
	Ennakkoraivaus	2029	0,3		105	
	Hakkuutähteiden korjuu	2030	0,3		0	

Kuvio	Työlaji	Ehdotettu hoitotyövuosi	Pinta-ala, ha	Määrä kpl/g	Kustannus- arvio, €	Lisätiedot
Hyvärilänkannas 541-123-9903-2						
526	Pienpuuston hoito	2026	0,3		183	
	Pienpuuston hoito	2031	0,3		183	

Kuvio	Työlaji	Ehdotettu hoitotyövuosi	Pinta-ala, ha	Määrä kpl/g	Kustannus- arvio, €	Lisätiedot
Mäkipuisto 541-123-9903-3						
524	Pienpuuston hoito	2025	0,4		216	
	Pienpuuston hoito	2031	0,4		216	

Kuvio	Työlaji	Ehdotettu hoitotyövuosi	Pinta-ala, ha	Määrä kpl/g	Kustannus- arvio, €	Lisätiedot
Ankkaasaari 541-123-9903-4						

Kuvio	Työlaji	Ehdotettu hoitotyövuosi	Pinta-ala, ha	Määrä kpl/g	Kustannus- arvio, €	Lisätiedot
527	Pienpuuston hoito	2026	0,1		32	
	Pienpuuston hoito	2032	0,1		32	
Kuvio	Työlaji	Ehdotettu hoitotyövuosi	Pinta-ala, ha	Määrä kpl/g	Kustannus- arvio, €	Lisätiedot
Golf II 541-123-9903-6						
528	Ennakkoraivaus	2024	1,1		388	Harvennus 2026,
	Hakkuutähteiden korjuu	2026	0,6		0	
	Pienpuuston hoito	2031	1,1		665	
531	Ennakkoraivaus	2024	0,9		312	Harvennus 2026,
536	Ennakkoraivaus	2025	0,7		237	Harvennus 2026,
	Hakkuutähteiden korjuu	2026	0,5		0	
	Pienpuuston hoito	2031	0,7		405	
537	Ennakkoraivaus	2025	2,5		870	Ensiharvennus 2026,
	Hakkuutähteiden korjuu	2026	2,5		0	
	Pienpuuston hoito	2031	0,6		373	
Kuvio	Työlaji	Ehdotettu hoitotyövuosi	Pinta-ala, ha	Määrä kpl/g	Kustannus- arvio, €	Lisätiedot
Nurmeksen kaupunki 541-123-9908-1						
400	Ennakkoraivaus	2024	0,2		85	Poimintahakkuu 2025,
	Hakkuutähteiden korjuu	2025	0,2		0	
	Pienpuuston hoito	2029	0,2		146	
Kuvio	Työlaji	Ehdotettu hoitotyövuosi	Pinta-ala, ha	Määrä kpl/g	Kustannus- arvio, €	Lisätiedot
Nurmeksen kaupunki 541-124-1-4						
458	Ennakkoraivaus	2023	0,6		226	Harvennus 2024,
	Pienpuuston hoito	2029	0,6		388	
Kuvio	Työlaji	Ehdotettu hoitotyövuosi	Pinta-ala, ha	Määrä kpl/g	Kustannus- arvio, €	Lisätiedot
Kokonranta 541-124-9903-1						
501	Pienpuuston hoito	2024	0,3		178	Harvennus 2030,
	Ennakkoraivaus	2029	0,6		208	

Kuvio	Työlaji	Ehdotettu hoitotyövuosi	Pinta-ala, ha	Määrä kpl/g	Kustannus- arvio, €	Lisätiedot
501	Hakkuutähteiden korjuu	2030	0,3		0	
<b>Tuupalanpuisto 541-131-9903-2</b>						
146	Hakkuutähteiden korjuu	2023	0,1		0	Poimintahakkuu 2023,
<b>Kirkkosärkkä 541-131-9903-5</b>						
183	Ennakkoraivaus	2028	0,2		55	Poimintahakkuu 2029,
	Hakkuutähteiden korjuu	2029	0,2		0	
186	Pienpuuston hoito	2027	0,1		52	
	Pienpuuston hoito	2032	0,1		52	
<b>Nurmeksen kaupunki 541-131-9908-1</b>						
268	Pienpuuston hoito	2023	0,2		122	
	Pienpuuston hoito	2029	0,2		122	
<b>Väinönpuisto 541-132-9903-1</b>						
128	Ennakkoraivaus	2025	0,1		25	Harvennus 2026,
	Hakkuutähteiden korjuu	2026	0,1		0	
	Pienpuuston hoito	2030	0,1		44	
<b>Olli Tiaisen puisto 541-132-9903-2</b>						
188	Ennakkoraivaus	2025	0,2		53	Harvennus 2026,
	Hakkuutähteiden korjuu	2026	0,2		0	
	Pienpuuston hoito	2030	0,2		90	

Kuvio	Työlaji	Ehdotettu hoitovuosi	Pinta-ala, ha	Määrä kpl/g	Kustannus- arvio, €	Lisätiedot
<b>Rekulanpuisto 541-132-9903-3</b>						
190	Ennakkoraivaus	2025	0,5		164	Harvennus 2026,
	Hakkuutähteiden korjuu	2026	0,5		0	
	Pienpuuston hoito	2030	0,5		282	
<b>Tiiliniemenpuisto 541-133-9903-3</b>						
53	Pienpuuston hoito	2025	0,1		84	
	Pienpuuston hoito	2031	0,1		84	
58	Pienpuuston hoito	2027	0,1		49	
	Pienpuuston hoito	2032	0,1		49	
<b>Kyöpelinpuisto 541-133-9903-4</b>						
110	Taimikonharvennus	2023	0,2		74	
	Pienpuuston hoito	2028	0,2		99	
111	Pienpuuston hoito	2023	0,2		120	
	Pienpuuston hoito	2028	0,2		120	
<b>Selmanpuisto 541-134-9903-2</b>						
175	Ennakkoraivaus	2025	0,2		71	Harvennus 2026,
	Hakkuutähteiden korjuu	2026	0,2		0	
	Pienpuuston hoito	2030	0,2		121	
<b>Nurmeksen kaupunki 541-134-9908-1</b>						
133	Taimikonharvennus	2027	0,5		247	Harvennus 2027,
	Hakkuutähteiden korjuu	2027	0,2		0	
134	Pienpuuston hoito	2028	0,3		195	
138	Hakkuutähteiden korjuu	2026	0,7		0	Ensiharvennus 2026,
167	Hakkuutähteiden korjuu	2023	0,6		0	Harvennus 2023,
	Pienpuuston hoito	2027	0,6		378	



Kuvio	Työlaji	Ehdotettu hoitotyövuosi	Pinta-ala, ha	Määrä kpl/g	Kustannus- arvio, €	Lisätiedot
167	Pienpuuston hoito	2033	0,6		378	
168	Pienpuuston hoito	2023	0,3		166	
	Pienpuuston hoito	2029	0,3		166	
174	Hakkuutähteiden korjuu	2027	0,5		0	Ensiharvennus 2027,
	Ennakkoraivaus	2027	0,5		180	
	Pienpuuston hoito	2033	0,5		308	
Kuvio	Työlaji	Ehdotettu hoitotyövuosi	Pinta-ala, ha	Määrä kpl/g	Kustannus- arvio, €	Lisätiedot
Nurmeksen kaupunki 541-135-9903-4						
258	Pienpuuston hoito	2023	0,0		21	
	Pienpuuston hoito	2029	0,0		21	
Kuvio	Työlaji	Ehdotettu hoitotyövuosi	Pinta-ala, ha	Määrä kpl/g	Kustannus- arvio, €	Lisätiedot
PANUKA 541-411-10-153						
121	Taimikonharvennus	2025	0,2		87	
Kuvio	Työlaji	Ehdotettu hoitotyövuosi	Pinta-ala, ha	Määrä kpl/g	Kustannus- arvio, €	Lisätiedot
Lapinsärkkä 541-411-10-164						
142	Pienpuuston hoito	2023	0,0		20	Harvennus 2023,
	Hakkuutähteiden korjuu	2023	0,0		0	
	Pienpuuston hoito	2028	0,0		20	
185	Pienpuuston hoito	2023	0,0		28	
	Pienpuuston hoito	2028	0,0		28	
Kuvio	Työlaji	Ehdotettu hoitotyövuosi	Pinta-ala, ha	Määrä kpl/g	Kustannus- arvio, €	Lisätiedot
NURMELA 541-411-119-5						
230	Hakkuutähteiden korjuu	2023	0,1		0	Harvennus 2023,
	Ennakkoraivaus	2023	0,1		33	
	Pienpuuston hoito	2028	0,1		56	
Kuvio	Työlaji	Ehdotettu hoitotyövuosi	Pinta-ala, ha	Määrä kpl/g	Kustannus- arvio, €	Lisätiedot
LYPSYLÄ 541-411-127-22						
159	Pienpuuston hoito	2023	0,6		330	

Kuvio	Työlaji	Ehdotettu hoitotyövuosi	Pinta-ala, ha	Määrä kpl/g	Kustannus- arvio, €	Lisätiedot
159	Pienpuuston hoito	2028	0,6		330	
<b>PITÄJÄNMAA 541-411-142-5</b>						
191	Pienpuuston hoito	2027	0,5		270	
	Pienpuuston hoito	2032	0,5		270	
196	Pienpuuston hoito	2027	0,1		78	
228	Pienpuuston hoito	2023	0,1		34	
	Pienpuuston hoito	2029	0,1		34	
231	Pienpuuston hoito	2025	0,0		28	
	Pienpuuston hoito	2030	0,0		28	
233	Pienpuuston hoito	2025	0,1		30	
	Pienpuuston hoito	2031	0,1		30	
<b>PUHDISTAMO 541-411-146-0</b>						
221	Ennakkoraivaus	2023	0,3		111	Harvennus 2024,
	Pienpuuston hoito	2029	0,3		191	
<b>Kauppala 541-411-154-8</b>						
236	Pienpuuston hoito	2027	0,1		76	
	Pienpuuston hoito	2032	0,1		76	
237	Pienpuuston hoito	2024	0,0		17	
	Pienpuuston hoito	2029	0,0		17	
285	Pienpuuston hoito	2026	1,2		692	
	Pienpuuston hoito	2031	1,2		692	
287	Pienpuuston hoito	2024	0,1		50	
	Pienpuuston hoito	2029	0,1		50	
291	Pienpuuston hoito	2028	0,1		40	
292	Ennakkoraivaus	2024	0,1		33	Harvennus 2025,
	Hakkuutähteiden korjuu	2025	0,1		0	
	Pienpuuston hoito	2029	0,1		57	
295	Ennakkoraivaus	2024	0,2		54	Harvennus 2025,
	Hakkuutähteiden korjuu	2025	0,0		0	

Kuvio	Työlaji	Ehdotettu hoitotyövuosi	Pinta-ala, ha	Määrä kpl/g	Kustannus- arvio, €	Lisätiedot
295	Pienpuuston hoito	2030	0,2		92	
345	Ennakkoraivaus	2023	0,5		159	Poimintahakkuu 2024,
	Hakkuutähteiden korjuu	2024	0,5		0	
	Pienpuuston hoito	2028	0,5		272	
350	Pienpuuston hoito	2026	0,1		52	
	Pienpuuston hoito	2031	0,1		52	
353	Pienpuuston hoito	2026	0,2		95	
	Pienpuuston hoito	2031	0,2		95	
382	Pienpuuston hoito	2026	0,1		38	
	Pienpuuston hoito	2031	0,1		38	
384	Pienpuuston hoito	2025	0,1		75	
	Pienpuuston hoito	2031	0,1		75	
390	Pienpuuston hoito	2026	0,1		80	
393	Rauduskoivun istutus	2023	0,1		35	
398	Taimikonharvennus	2024	0,1		48	
	Pienpuuston hoito	2029	0,1		64	
423	Hakkuutähteiden korjuu	2023	0,1		0	Harvennus 2023,
	Pienpuuston hoito	2026	0,4		261	
	Pienpuuston hoito	2031	0,4		261	
426	Ennakkoraivaus	2026	0,2		80	Ensiharvennus 2027,
	Hakkuutähteiden korjuu	2027	0,2		0	
	Pienpuuston hoito	2031	0,2		138	
463	Pienpuuston hoito	2026	0,2		112	
493	Pienpuuston hoito	2024	0,4		266	
	Pienpuuston hoito	2029	0,4		266	
497	Pienpuuston hoito	2024	1,2		745	
	Pienpuuston hoito	2029	1,2		745	
498	Nuoren metsän kunnostus	2023	0,4		253	
	Nuoren metsän kunnostus	2029	0,4		253	
Kuvio	Työlaji	Ehdotettu hoitotyövuosi	Pinta-ala, ha	Määrä kpl/g	Kustannus- arvio, €	Lisätiedot
<b>PITKÄPALSTA 541-411-158-0</b>						
172	Pienpuuston hoito	2027	0,1		59	
	Pienpuuston hoito	2033	0,1		59	
212	Ennakkoraivaus	2023	0,5		173	Poimintahakkuu 2023,
	Hakkuutähteiden korjuu	2023	0,5		0	

Kuvio	Työlaji	Ehdotettu hoitotyövuosi	Pinta-ala, ha	Määrä kpl/g	Kustannus- arvio, €	Lisätiedot
212	Pienpuuston hoito	2028	0,5		296	
<b>KOTIPELTO 541-411-162-0</b>						
72	Pienpuuston hoito	2025	0,3		204	
	Pienpuuston hoito	2031	0,3		204	
<b>SUKKAMÄKI 541-411-163-0</b>						
383						Energiapuuharvennus 2026,
	Ennakkoraivaus	2025	0,2		72	
	Hakkuutähteiden korjuu	2026	0,1		0	
	Pienpuuston hoito	2031	0,2		124	
<b>Vesikauppala 541-411-172-2</b>						
194						Harvennus 2030,
	Ennakkoraivaus	2029	0,1		33	
	Hakkuutähteiden korjuu	2030	0,1		0	
267	Pienpuuston hoito	2023	0,3		187	
	Pienpuuston hoito	2029	0,3		187	
<b>KÖTSINMÄKI 541-411-173-1</b>						
216						Harvennus 2023,
	Ennakkoraivaus	2023	0,0		13	
	Hakkuutähteiden korjuu	2023	0,0		0	
	Pienpuuston hoito	2028	0,0		22	
218	Pienpuuston hoito	2026	0,7		443	
	Pienpuuston hoito	2031	0,7		443	
219	Pienpuuston hoito	2026	0,7		399	
	Pienpuuston hoito	2031	0,7		399	
220	Pienpuuston hoito	2027	0,4		255	
	Pienpuuston hoito	2032	0,4		255	
224						Harvennus 2024,
	Ennakkoraivaus	2023	0,1		41	
	Pienpuuston hoito	2029	0,0		28	

Kuvio	Työlaji	Ehdotettu hoitotyövuosi	Pinta-ala, ha	Määrä kpl/g	Kustannus- arvio, €	Lisätiedot
225	Hakkuutähteiden korjuu	2023	1,2		0	Harvennus 2023,
	Ennakkoraivaus	2023	1,2		422	
	Pienpuuston hoito	2029	1,2		724	
234	Pienpuuston hoito	2027	0,6		331	
	Pienpuuston hoito	2032	0,6		331	
235	Pienpuuston hoito	2023	0,1		81	
	Pienpuuston hoito	2029	0,1		81	
263	Pienpuuston hoito	2027	0,9		529	
	Pienpuuston hoito	2033	0,9		529	
264	Hakkuutähteiden korjuu	2024	0,4		0	Harvennus 2024,
	Pienpuuston hoito	2027	0,4		223	
	Pienpuuston hoito	2033	0,4		223	
269	Pienpuuston hoito	2025	0,8		474	
	Pienpuuston hoito	2030	0,8		474	
270	Pienpuuston hoito	2025	2,2		1 299	
	Pienpuuston hoito	2031	2,2		1 299	
271	Pienpuuston hoito	2027	0,4		224	
	Pienpuuston hoito	2033	0,4		224	
272	Hakkuutähteiden korjuu	2023	0,7		0	Poimintahakkuu 2023,
	Pienpuuston hoito	2027	0,7		449	
273	Pienpuuston hoito	2025	1,8		1 051	
	Pienpuuston hoito	2031	1,8		1 051	
274	Rauduskoivun istutus	2023	0,1		82	
277	Rauduskoivun istutus	2023	0,1		48	
278	Pienpuuston hoito	2025	0,3		155	
	Pienpuuston hoito	2030	0,3		155	
279	Pienpuuston hoito	2025	0,2		101	
	Pienpuuston hoito	2030	0,2		101	
280	Pienpuuston hoito	2025	1,1		668	
	Pienpuuston hoito	2030	1,1		668	
312	Rauduskoivun istutus	2023	0,0		22	
314	Pienpuuston hoito	2023	0,0		18	
	Rauduskoivun istutus	2023	0,0		21	
315	Rauduskoivun istutus	2023	0,1		66	
	Pienpuuston hoito	2023	0,1		57	
316	Rauduskoivun istutus	2023	0,1		82	
317	Rauduskoivun istutus	2023	0,1		39	
318	Pienpuuston hoito	2026	0,2		148	

Kuvio	Työlaji	Ehdotettu hoitotyövuosi	Pinta-ala, ha	Määrä kpl/g	Kustannus- arvio, €	Lisätiedot
318	Pienpuuston hoito	2031	0,2		148	
322	Pienpuuston hoito	2027	0,1		80	
	Pienpuuston hoito	2033	0,1		80	
324	Pienpuuston hoito	2025	0,1		52	
	Pienpuuston hoito	2030	0,1		52	
325	Pienpuuston hoito	2026	0,4		230	
	Pienpuuston hoito	2032	0,4		230	
326	Pienpuuston hoito	2025	0,1		53	
	Pienpuuston hoito	2030	0,1		53	
363	Tammen istutus	2023	0,3		247	
364	Rauduskoivun istutus	2023	0,2		119	
	Tammen istutus	2023	0,2		124	
365	Pienpuuston hoito	2025	0,1		45	
	Pienpuuston hoito	2030	0,1		45	
366	Tammen istutus	2023	0,3		244	
367	Rauduskoivun istutus	2023	0,3		238	
368	Pienpuuston hoito	2027	0,2		113	
	Pienpuuston hoito	2033	0,2		113	
369	Pienpuuston hoito	2027	0,6		382	
	Pienpuuston hoito	2033	0,6		382	
373	Rauduskoivun istutus	2023	0,1		62	
374	Rauduskoivun istutus	2023	0,2		119	
	Tammen istutus	2023	0,2		124	
375	Pienpuuston hoito	2025	0,2		137	
	Pienpuuston hoito	2030	0,2		137	
376	Pienpuuston hoito	2025	0,6		358	
	Pienpuuston hoito	2030	0,6		358	
413	Rauduskoivun istutus	2023	0,2		133	
416	Rauduskoivun istutus	2023	0,5		326	
	Pienpuuston hoito	2026	0,2		142	
	Pienpuuston hoito	2031	0,2		142	
418	Hakkuutähteiden korjuu	2023	0,0		0	Ensiharvennus 2023,
	Pienpuuston hoito	2028	0,0		30	
420	Pienpuuston hoito	2026	0,4		240	
	Pienpuuston hoito	2031	0,4		240	
421	Rauduskoivun täydennysistutus	2023	0,5		237	
	Pienpuuston hoito	2025	0,5		284	
	Pienpuuston hoito	2030	0,5		284	
422	Pienpuuston hoito	2025	0,9		555	

Kuvio	Työlaji	Ehdotettu hoitotyövuosi	Pinta-ala, ha	Määrä kpl/g	Kustannus-arvio, €	Lisätiedot
422	Pienpuuston hoito	2030	0,9		555	
456	Pienpuuston hoito	2026	1,3		787	
	Pienpuuston hoito	2031	1,3		787	
<b>Laamila I 541-411-177-0</b>						
69	Pienpuuston hoito	2025	0,3		203	
	Pienpuuston hoito	2030	0,7		406	
78	Pienpuuston hoito	2027	0,6		350	
	Pienpuuston hoito	2033	0,6		350	
80	Pienpuuston hoito	2023	1,8		1 051	
	Pienpuuston hoito	2028	1,8		1 051	
81	Ennakkoraivaus	2027	0,3		99	Harvennus 2028,
	Pienpuuston hoito	2033	0,3		169	
82	Pienpuuston hoito	2023	1,3		755	
	Pienpuuston hoito	2028	1,3		755	
119	Hakkuutähteiden korjuu	2023	0,1		0	Harvennus 2023,
	Ennakkoraivaus	2023	0,1		41	
	Pienpuuston hoito	2028	0,1		71	
<b>Pitkämäki 541-411-201-1</b>						
105	Nuoren metsän kunnostus	2025	0,1		77	
106	Pienpuuston hoito	2028	0,7		412	
135	Ennakkoraivaus	2025	0,1		46	Ensiharvennus 2026,
	Hakkuutähteiden korjuu	2026	0,1		0	
	Pienpuuston hoito	2030	0,1		80	
<b>HOVILA 541-411-23-109</b>						
198	Pienpuuston hoito	2023	0,2		104	
	Pienpuuston hoito	2028	0,2		104	

Kuvio	Työlaji	Ehdotettu hoitotyövuosi	Pinta-ala, ha	Määrä kpl/g	Kustannus- arvio, €	Lisätiedot
<b>ILORANTA 541-411-23-110</b>						
195	Ennakkoraivaus	2023	0,3		91	Harvennus 2023,
	Hakkuutähteiden korjuu	2023	0,3		0	
	Pienpuuston hoito	2028	0,3		156	
197	Hakkuutähteiden korjuu	2023	0,4		0	Harvennus 2023,
	Ennakkoraivaus	2023	0,4		129	
	Pienpuuston hoito	2028	0,4		222	
200	Pienpuuston hoito	2023	1,3		804	
	Pienpuuston hoito	2028	1,3		804	
227	Pienpuuston hoito	2027	0,1		45	
229	Pienpuuston hoito	2024	0,1		81	Harvennus 2030,
	Ennakkoraivaus	2029	0,1		47	
	Hakkuutähteiden korjuu	2030	0,1		0	
<b>KOIVUKUMPU I 541-411-38-120</b>						
444	Ennakkoraivaus	2024	0,0		15	Harvennus 2025,
	Hakkuutähteiden korjuu	2025	0,0		0	
	Pienpuuston hoito	2029	0,0		26	
<b>LEHTORINNE 541-411-38-146</b>						
351	Ennakkoraivaus	2023	0,3		90	Harvennus 2024,
	Hakkuutähteiden korjuu	2024	0,3		0	
	Pienpuuston hoito	2028	0,3		154	
<b>RAJALA 541-411-38-17</b>						
356	Nuoren metsän kunnostus	2023	1,6		941	Energiapuuharvennus 2028,
	Hakkuutähteiden korjuu	2028	1,6		0	
<b>PÖPÖNLAHTI 541-411-38-30</b>						



Kuvio	Työlaji	Ehdotettu hoitotyövuosi	Pinta-ala, ha	Määrä kpl/g	Kustannus- arvio, €	Lisätiedot
435	Ennakkoraivaus	2024	0,1		22	Harvennus 2025,
	Hakkuutähteiden korjuu	2025	0,1		0	
	Pienpuuston hoito	2029	0,1		38	
<b>PITKÄKORPI 541-411-38-95</b>						
404	Ennakkoraivaus	2024	0,0		16	Harvennus 2025,
	Hakkuutähteiden korjuu	2025	0,0		0	
	Pienpuuston hoito	2030	0,0		28	
443	Ennakkoraivaus	2024	1,2		421	Paimintahakkuu 2025,
	Hakkuutähteiden korjuu	2025	1,2		0	
	Pienpuuston hoito	2029	1,2		723	
454	Pienpuuston hoito	2024	0,0		29	
	Hakkuutähteiden korjuu	2024	0,0		0	
	Pienpuuston hoito	2030	0,0		29	
476	Pienpuuston hoito	2024	0,1		31	
	Pienpuuston hoito	2029	0,1		31	
<b>VÄLILÄ 541-411-3-96</b>						
184	Taimikonharvennus	2023	0,1		48	
	Pienpuuston hoito	2028	0,1		64	
<b>TUULIRINNE 541-411-48-29</b>						
241	Pienpuuston hoito	2024	0,3		186	
	Pienpuuston hoito	2029	0,3		186	
242	Pienpuuston hoito	2024	0,2		133	
	Pienpuuston hoito	2029	0,2		133	
243	Pienpuuston hoito	2024	0,1		85	
	Pienpuuston hoito	2029	0,1		85	
244	Taimikonharvennus	2023	1,1		510	
	Pienpuuston hoito	2029	0,3		204	
245	Pienpuuston hoito	2026	0,5		293	Paimintahakkuu 2027,
	Hakkuutähteiden korjuu	2027	1,0		0	
	Pienpuuston hoito	2032	0,5		293	

Kuvio	Työlaji	Ehdotettu hoitotyövuosi	Pinta-ala, ha	Määrä kpl/g	Kustannus- arvio, €	Lisätiedot
246	Pienpuuston hoito	2023	0,4		248	
	Pienpuuston hoito	2029	0,4		248	
247	Hakkuutähteiden korjuu	2023	0,3		0	Poimintahakkuu 2023,
	Pienpuuston hoito	2026	0,7		416	
	Pienpuuston hoito	2032	0,7		416	
248	Pienpuuston hoito	2026	1,7		1 033	
	Pienpuuston hoito	2032	1,7		1 033	
252	Hakkuutähteiden korjuu	2023	0,4		0	Poimintahakkuu 2023,
	Pienpuuston hoito	2026	0,2		122	
	Pienpuuston hoito	2032	0,2		122	
253	Pienpuuston hoito	2026	0,6		350	Pienaukkohakkuu 2027,
	Hakkuutähteiden korjuu	2027	0,5		0	
	Laikutus	2027	0,5		164	
	Mekaaninen heinäntorjunta	2028	2,3		584	
	Rauduskoivun istutus	2028	0,5		322	
	Pienpuuston hoito	2032	0,6		350	
254	Nuoren metsän kunnostus	2023	0,4		250	
255	Pienpuuston hoito	2026	0,2		128	
	Pienpuuston hoito	2032	0,2		128	
256	Hakkuutähteiden korjuu	2023	0,3		0	Harvennus 2023,
	Pienpuuston hoito	2026	0,1		52	
	Pienpuuston hoito	2032	0,1		52	
281	Pienpuuston hoito	2027	0,7		418	Harvennus 2023,
283	Hakkuutähteiden korjuu	2023	0,2		0	Poimintahakkuu 2023,
	Pienpuuston hoito	2027	0,9		511	
284	Pienpuuston hoito	2027	1,1		689	
	Pienpuuston hoito	2033	1,1		689	
288	Ennakkoraivaus	2024	0,8		268	Poimintahakkuu 2025,
	Hakkuutähteiden korjuu	2025	0,8		0	
	Pienpuuston hoito	2029	0,8		460	
289	Ennakkoraivaus	2024	0,4		130	Harvennus 2025,
	Hakkuutähteiden korjuu	2025	0,1		0	
	Pienpuuston hoito	2029	0,4		223	
290	Pienpuuston hoito	2024	1,3		752	

Kuvio	Työlaji	Ehdotettu hoitotyövuosi	Pinta-ala, ha	Määrä kpl/g	Kustannusarvio, €	Lisätiedot
290	Pienpuuston hoito	2029	1,3		752	
296	Ennakkoraivaus	2024	0,8		266	Poimintahakkuu 2025,
	Hakkuutähteiden korjuu	2025	0,8		0	
	Pienpuuston hoito	2030	0,8		456	
297	Ennakkoraivaus	2024	0,8		283	Harvennus 2025,
	Hakkuutähteiden korjuu	2025	0,4		0	
	Pienpuuston hoito	2030	0,8		485	
298	Taimikonharvennus	2024	0,4		161	
	Pienpuuston hoito	2030	0,4		215	
299	Ennakkoraivaus	2024	0,9		326	Poimintahakkuu 2025,
	Hakkuutähteiden korjuu	2025	0,9		0	
	Pienpuuston hoito	2030	0,5		280	
302	Pienpuuston hoito	2023	0,1		63	
	Pienpuuston hoito	2028	0,1		63	
303	Ennakkoraivaus	2023	0,7		240	Harvennus 2023,
	Hakkuutähteiden korjuu	2023	0,7		0	
	Pienpuuston hoito	2028	0,7		411	
306	Hakkuutähteiden korjuu	2023	1,1		0	Harvennus 2023,
	Pienpuuston hoito	2026	1,1		662	
	Pienpuuston hoito	2032	1,1		662	
307	Pienpuuston hoito	2026	0,5		289	
	Pienpuuston hoito	2032	0,5		289	
327	Pienpuuston hoito	2027	0,3		182	
	Pienpuuston hoito	2032	0,3		182	
328	Pienpuuston hoito	2027	1,1		642	
	Pienpuuston hoito	2032	1,1		642	
329	Hakkuutähteiden korjuu	2023	0,6		0	Poimintahakkuu 2023,
	Pienpuuston hoito	2026	0,6		351	
	Pienpuuston hoito	2031	0,6		351	
330	Pienpuuston hoito	2027	0,2		149	
	Pienpuuston hoito	2032	0,2		149	
333	Pienpuuston hoito	2024	0,2		133	
	Pienpuuston hoito	2030	0,2		133	
334	Ennakkoraivaus	2024	1,3		442	Poimintahakkuu 2025,
	Hakkuutähteiden korjuu	2025	1,3		0	
	Pienpuuston hoito	2030	0,4		227	

Kuvio	Työlaji	Ehdotettu hoitotyövuosi	Pinta-ala, ha	Määrä kpl/g	Kustannus- arvio, €	Lisätiedot
335	Ennakkoraivaus	2024	0,6		210	Poimintahakkuu 2025,
	Hakkuutähteiden korjuu	2025	0,6		0	
	Pienpuuston hoito	2030	0,6		361	
336	Pienpuuston hoito	2023	0,3		162	
	Rauduskoivun istutus	2023	0,3		186	
	Pienpuuston hoito	2028	0,3		162	
340	Ennakkoraivaus	2024	0,9		323	Poimintahakkuu 2025,
	Hakkuutähteiden korjuu	2025	0,9		0	
	Pienpuuston hoito	2030	0,9		553	
341	Pienpuuston hoito	2025	1,0		600	
	Pienpuuston hoito	2030	1,0		600	
342	Hakkuutähteiden korjuu	2023	0,3		0	Poimintahakkuu 2023,
	Pienpuuston hoito	2023	0,3		201	
	Pienpuuston hoito	2028	0,3		201	
344	Pienpuuston hoito	2028	0,4		218	
	Pienpuuston hoito	2033	0,4		218	
347	Hakkuutähteiden korjuu	2024	0,7		0	Poimintahakkuu 2024,
	Pienpuuston hoito	2028	0,7		430	
349	Pienpuuston hoito	2026	0,2		135	
	Pienpuuston hoito	2031	0,2		135	
352	Pienpuuston hoito	2026	0,3		169	
	Pienpuuston hoito	2031	0,3		169	
355	Ennakkoraivaus	2023	0,2		64	Harvennus 2024,
	Hakkuutähteiden korjuu	2024	0,2		0	
	Pienpuuston hoito	2028	0,2		110	
359	Ennakkoraivaus	2023	0,5		166	Poimintahakkuu 2024,
	Hakkuutähteiden korjuu	2024	0,2		0	
	Pienpuuston hoito	2029	0,2		143	
380	Pienpuuston hoito	2025	0,6		343	
	Pienpuuston hoito	2030	0,6		343	
386	Pienpuuston hoito	2026	0,0		25	
	Pienpuuston hoito	2031	0,0		25	
388	Pienpuuston hoito	2023	0,4		249	
	Pienpuuston hoito	2029	0,4		249	
389	Pienpuuston hoito	2026	0,3		151	
	Pienpuuston hoito	2031	0,3		151	
394	Pienpuuston hoito	2023	0,2		106	

Kuvio	Työlaji	Ehdotettu hoitotyövuosi	Pinta-ala, ha	Määrä kpl/g	Kustannus- arvio, €	Lisätiedot
394	Pienpuuston hoito	2029	0,2		106	
395	Ennakkoraivaus	2023	0,3		98	Poimintahakkuu 2024,
	Hakkuutähteiden korjuu	2024	0,3		0	
	Pienpuuston hoito	2028	0,3		167	
396	Ennakkoraivaus	2023	1,9		681	Poimintahakkuu 2024,
	Hakkuutähteiden korjuu	2024	0,6		0	
	Pienpuuston hoito	2028	0,5		292	
399	Ennakkoraivaus	2024	0,5		176	Poimintahakkuu 2025,
	Hakkuutähteiden korjuu	2025	0,5		0	
	Pienpuuston hoito	2029	0,5		302	
401	Ennakkoraivaus	2024	0,1		43	Harvennus 2025,
	Hakkuutähteiden korjuu	2025	0,1		0	
	Pienpuuston hoito	2029	0,1		74	
406	Ennakkoraivaus	2024	0,4		144	Ensiharvennus 2025,
	Hakkuutähteiden korjuu	2025	0,4		0	
	Pienpuuston hoito	2029	0,4		247	
407	Ennakkoraivaus	2024	0,4		144	Harvennus 2025,
	Hakkuutähteiden korjuu	2025	0,4		0	
	Pienpuuston hoito	2029	0,4		247	
408	Hakkuutähteiden korjuu	2025	0,2		0	Harvennus 2025,
430	Ennakkoraivaus	2023	2,0		711	Poimintahakkuu 2024,
	Hakkuutähteiden korjuu	2024	2,0		0	
	Pienpuuston hoito	2031	2,0		1 220	
431	Ennakkoraivaus	2026	0,1		41	Poimintahakkuu 2027,
	Pienpuuston hoito	2032	0,1		70	
432	Hakkuutähteiden korjuu	2023	0,7		0	Poimintahakkuu 2023,
	Ennakkoraivaus	2023	1,5		518	
	Pienpuuston hoito	2029	0,7		444	
433	Pienpuuston hoito	2024	0,4		235	Poimintahakkuu 2032,
	Ennakkoraivaus	2031	0,4		137	
434	Pienpuuston hoito	2026	0,6		362	
	Pienpuuston hoito	2032	0,6		362	

Kuvio	Työlaji	Ehdotettu hoitotyövuosi	Pinta-ala, ha	Määrä kpl/g	Kustannusarvio, €	Lisätiedot
436	Ennakkoraivaus	2024	0,1		52	Poimintahakkuu 2025,
	Hakkuutähteiden korjuu	2025	0,6		0	
	Pienpuuston hoito	2029	0,6		353	
437	Hakkuutähteiden korjuu	2025	0,4		0	Harvennus 2025,
	Pienpuuston hoito	2026	0,4		213	
	Pienpuuston hoito	2031	0,4		213	
438	Ennakkoraivaus	2024	0,2		64	Ensiharvennus 2025,
	Hakkuutähteiden korjuu	2025	0,2		0	
	Pienpuuston hoito	2029	0,2		109	
439	Ennakkoraivaus	2024	0,7		257	Harvennus 2025,
	Hakkuutähteiden korjuu	2025	0,7		0	
	Pienpuuston hoito	2029	0,7		441	
440	Ennakkoraivaus	2024	0,8		292	Poimintahakkuu 2025,
	Hakkuutähteiden korjuu	2025	0,8		0	
	Pienpuuston hoito	2029	0,8		500	
441	Hakkuutähteiden korjuu	2025	0,7		0	Poimintahakkuu 2025,
	Pienpuuston hoito	2026	1,4		850	
442	Hakkuutähteiden korjuu	2025	0,3		0	Poimintahakkuu 2025,
	Pienpuuston hoito	2026	0,3		152	
446	Ennakkoraivaus	2024	0,3		117	Harvennus 2025,
	Hakkuutähteiden korjuu	2025	0,3		0	
	Pienpuuston hoito	2029	0,3		201	
447	Ennakkoraivaus	2024	0,2		64	Harvennus 2025,
	Hakkuutähteiden korjuu	2025	0,2		0	
	Pienpuuston hoito	2029	0,2		110	
448	Ennakkoraivaus	2024	0,3		121	Poimintahakkuu 2025,
	Hakkuutähteiden korjuu	2025	0,3		0	
	Pienpuuston hoito	2029	0,3		207	
449	Pienpuuston hoito	2024	0,5		303	
	Pienpuuston hoito	2029	0,5		303	
450	Ennakkoraivaus	2027	0,3		120	Poimintahakkuu 2028,
	Hakkuutähteiden korjuu	2028	0,3		0	

Kuvio	Työlaji	Ehdotettu hoitotyövuosi	Pinta-ala, ha	Määrä kpl/g	Kustannus- arvio, €	Lisätiedot
450	Pienpuuston hoito	2032	0,3		205	
451	Ennakkoraivaus	2024	1,3		452	Ensiharvennus 2025,
	Hakkuutähteiden korjuu	2025	0,3		0	
	Pienpuuston hoito	2029	0,3		194	
452	Ennakkoraivaus	2024	0,7		235	Harvennus 2025,
	Hakkuutähteiden korjuu	2025	0,7		0	
	Pienpuuston hoito	2029	0,7		403	
453	Pienpuuston hoito	2024	0,3		174	Poimintahakkuu 2028,
	Hakkuutähteiden korjuu	2028	0,3		0	
	Pienpuuston hoito	2029	0,3		174	
455	Ennakkoraivaus	2024	1,4		494	Poimintahakkuu 2025,
	Hakkuutähteiden korjuu	2025	1,4		0	
	Pienpuuston hoito	2029	1,4		846	
460	Ennakkoraivaus	2026	0,7		237	Poimintahakkuu 2027,
462	Ennakkoraivaus	2026	2,3		812	Poimintahakkuu 2027,
	Hakkuutähteiden korjuu	2027	0,6		0	
	Pienpuuston hoito	2033	2,3		1 391	
464	Ennakkoraivaus	2026	1,0		358	Harvennus 2027,
465	Ennakkoraivaus	2026	0,8		270	Poimintahakkuu 2027,
	Hakkuutähteiden korjuu	2027	0,4		0	
	Pienpuuston hoito	2033	0,8		463	
466	Ennakkoraivaus	2026	1,9		660	Harvennus 2027,
	Hakkuutähteiden korjuu	2027	0,5		0	
	Pienpuuston hoito	2031	0,5		283	
467	Pienpuuston hoito	2025	1,9		1 117	Poimintahakkuu 2032,
	Ennakkoraivaus	2031	1,9		652	
	Hakkuutähteiden korjuu	2032	0,5		0	
469	Pienpuuston hoito	2023	1,2		711	
	Pienpuuston hoito	2029	1,2		711	
470	Pienpuuston hoito	2026	0,5		311	
	Pienpuuston hoito	2032	0,5		311	
471	Pienpuuston hoito	2023	0,1		36	
472						Poimintahakkuu 2027,

Kuvio	Työlaji	Ehdotettu hoitotyövuosi	Pinta-ala, ha	Määrä kpl/g	Kustannus- arvio, €	Lisätiedot
472	Ennakkoraivaus	2026	0,2		79	
473	Pienpuuston hoito	2027	0,5		324	
	Pienpuuston hoito	2033	0,5		324	
474	Ennakkoraivaus	2027	0,8		291	Harvennus 2028,
	Hakkuutähteiden korjuu	2028	0,8		0	
	Pienpuuston hoito	2033	0,4		250	
475	Pienpuuston hoito	2024	0,2		124	Harvennus 2030,
	Pienpuuston hoito	2029	0,2		124	
	Hakkuutähteiden korjuu	2030	0,2		0	
477	Ennakkoraivaus	2026	1,3		445	Poimintahakkuu 2027,
	Hakkuutähteiden korjuu	2027	0,4		0	
	Pienpuuston hoito	2032	0,4		229	
478	Pienpuuston hoito	2029	0,3		189	
480	Ennakkoraivaus	2024	1,6		567	Harvennus 2025,
	Pienpuuston hoito	2030	1,6		971	
481	Ennakkoraivaus	2024	0,1		45	Poimintahakkuu 2025,
	Hakkuutähteiden korjuu	2025	0,1		0	
	Pienpuuston hoito	2029	0,1		77	
482	Ennakkoraivaus	2024	0,1		47	Poimintahakkuu 2025,
	Hakkuutähteiden korjuu	2025	0,1		0	
	Pienpuuston hoito	2029	0,1		81	
484	Taimikonharvennus	2027	2,3		1 040	
	Pienpuuston hoito	2033	2,3		1 386	
485	Hakkuutähteiden korjuu	2023	0,4		0	Harvennus 2023,
	Pienpuuston hoito	2025	0,4		218	
	Pienpuuston hoito	2030	0,4		218	
489	Ennakkoraivaus	2024	0,5		182	Poimintahakkuu 2026,
	Hakkuutähteiden korjuu	2026	0,5		0	
	Pienpuuston hoito	2031	0,5		313	
490	Ennakkoraivaus	2024	1,2		420	Poimintahakkuu 2026,
	Hakkuutähteiden korjuu	2026	0,4		0	
	Pienpuuston hoito	2031	0,4		216	
491	Ennakkoraivaus	2024	0,6		215	Harvennus 2026,



Kuvio	Työlaji	Ehdotettu hoitotyövuosi	Pinta-ala, ha	Määrä kpl/g	Kustannus- arvio, €	Lisätiedot
491	Hakkuutähteiden korjuu	2026	0,6		0	
	Pienpuuston hoito	2031	0,6		368	
494	Pienpuuston hoito	2023	0,5		284	
	Pienpuuston hoito	2029	0,5		284	
495	Pienpuuston hoito	2025	0,4		224	
	Pienpuuston hoito	2031	0,4		224	
496	Pienpuuston hoito	2025	0,4		243	
	Pienpuuston hoito	2031	0,4		243	
499	Pienpuuston hoito	2027	0,3		155	
	Pienpuuston hoito	2033	0,3		155	
503	Pienpuuston hoito	2025	2,1		1 247	Harvennus 2027,
	Hakkuutähteiden korjuu	2027	2,1		0	
505	Pienpuuston hoito	2025	1,0		589	
	Pienpuuston hoito	2030	1,0		589	
511	Hakkuutähteiden korjuu	2023	0,2		0	Harvennus 2023,
	Pienpuuston hoito	2025	0,2		125	
	Pienpuuston hoito	2030	0,2		125	
516	Ennakkoraivaus	2024	0,8		277	Harvennus 2026,
	Hakkuutähteiden korjuu	2026	0,2		0	
	Pienpuuston hoito	2031	0,2		143	
517	Pienpuuston hoito	2025	1,7		993	
518	Ennakkoraivaus	2024	2,6		897	Harvennus 2026,
	Hakkuutähteiden korjuu	2026	0,5		0	
	Pienpuuston hoito	2031	0,5		307	
520	Ennakkoraivaus	2024	0,5		187	Harvennus 2026,
	Hakkuutähteiden korjuu	2026	0,3		0	
	Pienpuuston hoito	2031	0,1		80	
521	Ennakkoraivaus	2024	2,0		714	Harvennus 2026,
	Hakkuutähteiden korjuu	2026	1,0		0	
	Pienpuuston hoito	2031	0,6		367	
538	Pienpuuston hoito	2025	0,3		180	Harvennus 2026,
	Hakkuutähteiden korjuu	2026	0,5		0	
	Pienpuuston hoito	2031	1,5		901	
539	Pienpuuston hoito	2025	0,7		444	
	Pienpuuston hoito	2031	0,7		444	
540						Poimintahakkuu 2026,

Kuvio	Työlaji	Ehdotettu hoitotyövuosi	Pinta-ala, ha	Määrä kpl/g	Kustannus- arvio, €	Lisätiedot
540	Pienpuuston hoito	2027	0,2		123	
	Pienpuuston hoito	2033	0,2		123	
541	Ennakkoraivaus	2024	0,2		70	Ensiharvennus 2026,
	Hakkuutähteiden korjuu	2026	0,2		0	
	Pienpuuston hoito	2031	0,2		119	
542	Ennakkoraivaus	2025	1,2		421	Harvennus 2026,
	Hakkuutähteiden korjuu	2026	0,2		0	
<b>MÄKILEHTO 541-411-48-66</b>						
294	Pienpuuston hoito	2024	0,0		24	
	Pienpuuston hoito	2029	0,0		24	
<b>MATTILA 541-411-5-18</b>						
122	Pienpuuston hoito	2023	0,1		82	
<b>KANNAS 541-411-56-15</b>						
468	Pienpuuston hoito	2023	0,2		143	
	Pienpuuston hoito	2029	0,2		143	
479	Ennakkoraivaus	2026	0,5		177	Harvennus 2027,
	Hakkuutähteiden korjuu	2027	0,3		0	
	Pienpuuston hoito	2032	0,5		304	
500	Ennakkoraivaus	2026	0,2		63	Ensiharvennus 2027,
	Hakkuutähteiden korjuu	2027	0,2		0	
	Pienpuuston hoito	2032	0,2		108	
502	Pienpuuston hoito	2024	0,2		111	Harvennus 2030,
	Ennakkoraivaus	2029	0,2		65	
	Hakkuutähteiden korjuu	2030	0,2		0	
504	Pienpuuston hoito	2024	0,3		174	Harvennus 2030,
	Ennakkoraivaus	2029	0,4		152	
508	Pienpuuston hoito	2025	0,2		113	
	Pienpuuston hoito	2030	0,2		113	

Kuvio	Työlaji	Ehdotettu hoitotyövuosi	Pinta-ala, ha	Määrä kpl/g	Kustannus- arvio, €	Lisätiedot
509	Pienpuuston hoito	2025	0,6		344	
	Pienpuuston hoito	2031	0,6		344	
512	Pienpuuston hoito	2026	0,5		303	
	Pienpuuston hoito	2031	0,5		303	
515	Ennakkoraivaus	2024	2,3		812	Harvennus 2026,
	Hakkuutähteiden korjuu	2026	0,6		0	
	Pienpuuston hoito	2031	0,6		348	

Kuvio	Työlaji	Ehdotettu hoitotyövuosi	Pinta-ala, ha	Määrä kpl/g	Kustannus- arvio, €	Lisätiedot
<b>IKOLANPELTO 541-411-5-74</b>						
125	Pienpuuston hoito	2025	0,4		245	
	Pienpuuston hoito	2030	0,4		245	

Kuvio	Työlaji	Ehdotettu hoitotyövuosi	Pinta-ala, ha	Määrä kpl/g	Kustannus- arvio, €	Lisätiedot
<b>Lintula 541-411-9-77</b>						
52	Ennakkoraivaus	2025	1,6		575	Poimintahakkuu 2026,
	Pienpuuston hoito	2031	1,6		986	
59	Pienpuuston hoito	2027	0,3		202	
60	Pienpuuston hoito	2027	0,7		421	
61	Ennakkoraivaus	2025	0,1		39	Harvennus 2026,
	Pienpuuston hoito	2031	0,1		66	
64	Ennakkoraivaus	2026	0,4		128	Harvennus 2027,
	Hakkuutähteiden korjuu	2027	0,4		0	
	Pienpuuston hoito	2032	0,4		219	
70	Ennakkoraivaus	2025	0,3		121	Harvennus 2026,
	Hakkuutähteiden korjuu	2026	0,2		0	
	Pienpuuston hoito	2030	0,3		208	
76	Pienpuuston hoito	2025	0,8		467	Harvennus 2026,
	Hakkuutähteiden korjuu	2026	0,2		0	
	Pienpuuston hoito	2031	0,8		467	
85	Hakkuutähteiden korjuu	2023	0,5		0	Harvennus 2023,
	Pienpuuston hoito	2027	0,9		552	
	Pienpuuston hoito	2032	0,9		552	
91						Harvennus 2023,

Kuvio	Työlaji	Ehdotettu hoitotyövuosi	Pinta-ala, ha	Määrä kpl/g	Kustannus- arvio, €	Lisätiedot
91	Hakkuutähteiden korjuu	2023	0,3		0	
	Pienpuuston hoito	2028	0,3		158	
92	Pienpuuston hoito	2023	0,7		393	
	Pienpuuston hoito	2028	0,7		393	
93	Hakkuutähteiden korjuu	2023	0,2		0	Harvennus 2023,
	Ennakkoraivaus	2023	0,2		66	
	Pienpuuston hoito	2028	0,2		113	
94	Pienpuuston hoito	2024	1,3		758	
	Pienpuuston hoito	2029	1,3		758	
95	Pienpuuston hoito	2024	0,4		213	
	Pienpuuston hoito	2029	0,4		213	
100	Pienpuuston hoito	2025	0,4		229	
	Pienpuuston hoito	2030	0,4		229	
108	Pienpuuston hoito	2025	0,2		121	Harvennus 2026,
	Hakkuutähteiden korjuu	2026	0,2		0	
	Pienpuuston hoito	2030	0,2		121	
114	Pienpuuston hoito	2023	0,4		214	
	Pienpuuston hoito	2028	0,4		214	
123	Pienpuuston hoito	2024	0,7		440	
	Pienpuuston hoito	2029	0,7		440	
124	Ennakkoraivaus	2027	0,6		203	Harvennus 2028,
129	Pienpuuston hoito	2023	1,5		922	
	Pienpuuston hoito	2028	1,5		922	
136	Nuoren metsän kunnostus	2025	0,2		147	Ensiharvennus 2029,
	Hakkuutähteiden korjuu	2029	0,2		0	
137	Hakkuutähteiden korjuu	2026	0,4		0	Harvennus 2026,
	Taimikonharvennus	2027	0,4		178	
	Pienpuuston hoito	2032	0,4		238	
139	Pienpuuston hoito	2025	0,8		509	Ensiharvennus 2026,
	Hakkuutähteiden korjuu	2026	0,8		0	
	Pienpuuston hoito	2030	0,8		509	
140	Ennakkoraivaus	2023	0,6		222	Poimintahakkuu 2024,
	Hakkuutähteiden korjuu	2024	0,6		0	
	Pienpuuston hoito	2028	0,6		381	
144	Ennakkoraivaus	2023	0,3		100	Harvennus 2024,

Kuvio	Työlaji	Ehdotettu hoitotyövuosi	Pinta-ala, ha	Määrä kpl/g	Kustannus- arvio, €	Lisätiedot
144	Hakkuutähteiden korjuu	2024	0,3		0	
	Pienpuuston hoito	2028	0,3		172	
145	Pienpuuston hoito	2023	0,3		171	
	Pienpuuston hoito	2028	0,3		171	
147	Ennakkoraivaus	2027	0,3		109	Ensiharvennus 2028,
	Hakkuutähteiden korjuu	2028	0,3		0	
	Pienpuuston hoito	2032	0,3		186	
148	Hakkuutähteiden korjuu	2023	0,6		0	Poimintahakkuu 2023,
	Taimikonharvennus	2024	0,6		255	
	Pienpuuston hoito	2030	0,6		339	
152	Hakkuutähteiden korjuu	2026	0,1		0	Harvennus 2026,
	Pienpuuston hoito	2028	0,3		176	
153	Pienpuuston hoito	2025	0,1		70	
	Pienpuuston hoito	2030	0,1		70	
154	Taimikonharvennus	2025	0,2		82	
	Pienpuuston hoito	2030	0,2		109	
155	Ennakkoraivaus	2025	0,4		137	Harvennus 2026,
	Hakkuutähteiden korjuu	2026	0,2		0	
	Pienpuuston hoito	2030	0,4		234	
156	Pienpuuston hoito	2023	0,8		467	Harvennus 2029,
	Ennakkoraivaus	2028	0,8		273	
	Hakkuutähteiden korjuu	2029	0,2		0	
157	Pienpuuston hoito	2023	0,3		201	Ensiharvennus 2029,
	Ennakkoraivaus	2028	0,3		117	
	Hakkuutähteiden korjuu	2029	0,3		0	
158	Ennakkoraivaus	2025	0,3		89	Harvennus 2026,
	Hakkuutähteiden korjuu	2026	0,1		0	
	Pienpuuston hoito	2030	0,3		153	
161	Pienpuuston hoito	2023	1,0		621	
	Pienpuuston hoito	2028	1,0		621	
162	Hakkuutähteiden korjuu	2023	0,2		0	Harvennus 2023,
	Ennakkoraivaus	2023	1,0		361	
	Pienpuuston hoito	2028	1,0		619	
163	Ennakkoraivaus	2023	0,7		228	Harvennus 2023,

Kuvio	Työlaji	Ehdotettu hoitotyövuosi	Pinta-ala, ha	Määrä kpl/g	Kustannus-arvio, €	Lisätiedot
163	Hakkuutähteiden korjuu	2023	0,3		0	
	Pienpuuston hoito	2028	0,7		391	
164	Pienpuuston hoito	2023	0,2		92	
	Pienpuuston hoito	2028	0,2		92	
165	Pienpuuston hoito	2023	0,3		151	
	Pienpuuston hoito	2028	0,3		151	
173	Pienpuuston hoito	2027	0,5		287	
	Pienpuuston hoito	2032	0,5		287	
177	Hakkuutähteiden korjuu	2023	0,1		0	Harvennus 2023,
	Ennakkoraivaus	2023	0,1		24	
	Pienpuuston hoito	2028	0,1		41	
178	Hakkuutähteiden korjuu	2023	0,1		0	Ensiharvennus 2023,
	Pienpuuston hoito	2028	0,1		69	
179	Pienpuuston hoito	2023	0,6		356	
	Pienpuuston hoito	2028	0,6		356	
180	Pienpuuston hoito	2023	0,1		55	
	Pienpuuston hoito	2028	0,1		55	
193	Pienpuuston hoito	2025	0,3		192	
	Pienpuuston hoito	2031	0,3		192	
211	Pienpuuston hoito	2027	0,2		148	
	Pienpuuston hoito	2032	0,2		148	
213	Pienpuuston hoito	2023	0,1		71	
	Pienpuuston hoito	2028	0,1		71	
214	Ennakkoraivaus	2026	0,9		300	Harvennus 2028,
	Hakkuutähteiden korjuu	2028	0,4		0	
	Pienpuuston hoito	2031	0,9		514	
215	Ennakkoraivaus	2026	0,5		173	Ensiharvennus 2028,
	Hakkuutähteiden korjuu	2028	0,5		0	
	Pienpuuston hoito	2031	0,5		297	
222	Pienpuuston hoito	2023	0,9		564	Harvennus 2023,
	Pienpuuston hoito	2029	0,9		564	
226	Ennakkoraivaus	2023	0,5		171	Harvennus 2024,
	Hakkuutähteiden korjuu	2024	0,2		0	
	Pienpuuston hoito	2028	0,5		294	
260	Taimikonharvennus	2023	0,1		55	

Kuvio	Työlaji	Ehdotettu hoitotyövuosi	Pinta-ala, ha	Määrä kpl/g	Kustannus- arvio, €	Lisätiedot
260	Pienpuuston hoito	2028	0,1		74	
<b>KÄPYLÄ 911-402-10-288</b>						
30	Hakkuutähteiden korjuu	2024	0,1		0	Harvennus 2024,
	Pienpuuston hoito	2025	0,1		88	
	Pienpuuston hoito	2030	0,1		88	
<b>MÄNTYRANTA 911-402-10-310</b>						
33	Ennakkoraivaus	2024	0,2		55	Harvennus 2024,
	Hakkuutähteiden korjuu	2024	0,2		0	
	Pienpuuston hoito	2029	0,2		95	
<b>EINOLA 911-402-10-322</b>						
12	Pienpuuston hoito	2024	0,1		60	
	Pienpuuston hoito	2030	0,1		60	
14	Pienpuuston hoito	2024	0,5		280	Harvennus 2024,
	Hakkuutähteiden korjuu	2024	0,2		0	
	Pienpuuston hoito	2030	0,5		280	
16	Hakkuutähteiden korjuu	2024	0,1		0	Harvennus 2024,
	Pienpuuston hoito	2025	0,1		49	
	Pienpuuston hoito	2030	0,1		49	
<b>RANTAPUISTO 911-402-10-331</b>						
43	Pienpuuston hoito	2026	1,4		844	
	Pienpuuston hoito	2031	1,4		844	
<b>SORALA 911-402-146-0</b>						
44	Pienpuuston hoito	2024	0,1		55	

Kuvio	Työlaji	Ehdotettu hoitotyövuosi	Pinta-ala, ha	Määrä kpl/g	Kustannus- arvio, €	Lisätiedot
44	Pienpuuston hoito	2030	0,1		55	
<b>Tapanilanpelto 911-402-14-86</b>						
46	Pienpuuston hoito	2027	0,2		118	
	Pienpuuston hoito	2032	0,2		118	
<b>Rantaniitty 911-402-177-1</b>						
31	Pienpuuston hoito	2026	0,2		96	
	Pienpuuston hoito	2031	0,2		96	
<b>SAHALA 911-402-25-45</b>						
1	Pienpuuston hoito	2024	0,0		23	
	Pienpuuston hoito	2029	0,0		23	
<b>LAMMINPÄÄ 911-402-29-57</b>						
20	Pienpuuston hoito	2026	2,0		1 178	
	Pienpuuston hoito	2031	2,0		1 178	
23	Hakkuutähteiden korjuu	2024	0,1		0	Poimintahakkuu 2024,
	Pienpuuston hoito	2027	0,1		72	
24	Pienpuuston hoito	2025	0,1		47	
	Pienpuuston hoito	2030	0,1		47	
26	Pienpuuston hoito	2025	0,6		348	
	Pienpuuston hoito	2030	0,6		348	
27	Pienpuuston hoito	2026	0,2		118	
	Pienpuuston hoito	2032	0,2		118	
<b>LOKKIHARJU 911-402-32-64</b>						
5	Pienpuuston hoito	2026	0,1		51	
	Pienpuuston hoito	2031	0,1		51	
7	Pienpuuston hoito	2026	0,3		198	



Kuvio	Työlaji	Ehdotettu hoitotyövuosi	Pinta-ala, ha	Määrä kpl/g	Kustannus- arvio, €	Lisätiedot
7	Pienpuuston hoito	2031	0,3		198	
<b>LEPOLA 911-402-32-95</b>						
6	Ennakkoraivaus	2024	1,0		364	Harvennus 2024,
	Hakkuutähteiden korjuu	2024	0,5		0	
	Pienpuuston hoito	2030	1,0		625	
<b>KAARELA 911-402-33-32</b>						
2	Hakkuutähteiden korjuu	2024	0,1		0	Harvennus 2024,
4	Hakkuutähteiden korjuu	2024	0,2		0	Harvennus 2024,
	Ennakkoraivaus	2024	0,2		65	
	Pienpuuston hoito	2029	0,2		111	
<b>MÄNNIKKÖLÄ 911-402-33-57</b>						
3	Hakkuutähteiden korjuu	2024	0,1		0	Harvennus 2024,
	Ennakkoraivaus	2024	0,1		27	
	Pienpuuston hoito	2029	0,1		46	
<b>LAMPELA 911-402-4-41</b>						
19	Pienpuuston hoito	2025	0,1		53	
	Pienpuuston hoito	2030	0,1		53	
35	Pienpuuston hoito	2025	0,3		190	
	Pienpuuston hoito	2030	0,3		190	
36	Pienpuuston hoito	2025	0,8		465	
	Pienpuuston hoito	2030	0,8		465	
41	Hakkuutähteiden korjuu	2024	0,1		0	Harvennus 2024,
	Pienpuuston hoito	2025	0,3		173	
	Pienpuuston hoito	2031	0,3		173	
42	Pienpuuston hoito	2025	0,1		50	

Kuvio	Työlaji	Ehdotettu hoitotyövuosi	Pinta-ala, ha	Määrä kpl/g	Kustannus- arvio, €	Lisätiedot
42	Pienpuuston hoito	2031	0,1		50	
Kuvio	Työlaji	Ehdotettu hoitotyövuosi	Pinta-ala, ha	Määrä kpl/g	Kustannus- arvio, €	Lisätiedot
VASTIKE-KUTUSALMI 911-406-40 -2						
8	Pienpuuston hoito	2027	1,3		800	Harvennus 2024,
9	Pienpuuston hoito	2026	5,1		3 055	
	Pienpuuston hoito	2031	5,1		3 055	
13	Hakkuutähteiden korjuu	2024	0,4		0	Harvennus 2024,
15	Taimikonharvennus	2028	0,6		265	
17	Pienpuuston hoito	2026	0,6		369	
	Pienpuuston hoito	2032	0,6		369	
18	Hakkuutähteiden korjuu	2024	0,2		0	Harvennus 2024,
	Pienpuuston hoito	2025	0,2		108	
	Pienpuuston hoito	2031	0,2		108	
22	Hakkuutähteiden korjuu	2024	0,3		0	Poimintahakkuu 2024,
	Taimikonharvennus	2025	0,3		141	
	Pienpuuston hoito	2031	0,3		188	
25	Hakkuutähteiden korjuu	2024	1,4		0	Poimintahakkuu 2024,
	Pienpuuston hoito	2025	1,4		811	
	Pienpuuston hoito	2030	1,4		811	
28	Hakkuutähteiden korjuu	2024	1,7		0	Harvennus 2024,
	Ennakkoraivaus	2024	1,7		608	
	Pienpuuston hoito	2029	1,7		1 042	
32	Pienpuuston hoito	2026	0,9		519	
	Pienpuuston hoito	2031	0,9		519	
34	Pienpuuston hoito	2026	1,4		846	
	Pienpuuston hoito	2031	1,4		846	
37	Pienpuuston hoito	2025	0,7		422	
	Pienpuuston hoito	2031	0,7		422	
39	Pienpuuston hoito	2025	0,2		144	
	Pienpuuston hoito	2031	0,2		144	
Yhteensä			415,8		187 705	

## Kuvioluettelo

Kuvio	Pinta-ala, ha	Kiinteistön nimi ja tunnus, pääryhmä, kasvupaikka, maalaji, kehitysluokka, saavutettavuus ja metsikön laatu	Puustotiedot											Toimenpide-suunnitelmat kuviolla
			puulaji	ikä, v	tilavuus m <sup>3</sup> /kuvio	m <sup>3</sup> /ha	tukkia, m <sup>3</sup> /ha	kuitua, m <sup>3</sup> /ha	läpimitta, cm	pituus, m	runkoluku, kpl/ha	ppa, m <sup>2</sup> /ha	kasvu m <sup>3</sup> /ha/v	
527	0,1	Ankkasaari 541-123-9903-4 Metsämaa Lehtomainen kangas, vastaava suo ja ruohoturvekangas Keskikarkea tai karkea kangasmaa 04 - Uudistus kypsä metsikkö Talvi	<b>Yhteensä</b>	<b>49</b>	<b>6</b>	<b>107</b>	<b>48</b>	<b>58</b>	<b>28.3</b>	<b>20.5</b>	<b>5210</b>	<b>12.3</b>	<b>4.3</b>	Pienpuuston hoito 2026, Pienpuuston hoito 2032
			Lehtipuu	2	0	1	0	0	1.0	2.0	5000	0.3	2.1	
			Rauduskoivu	50	6	106	48	58	29.0	21.0	210	12.0	2.2	
		<b>Hoitoluokka</b> M3 Ulkoilu- ja virkistysmetsä <b>Lisätiedot</b> Pieni saari. Pienpuuston hoidossa jätetään säästöpuskia rannoille.												
10	0,1	EINOLA 911-402-10-322 Muu maa												
			<b>Hoitoluokka</b> Luokituksen ulkopuolella oleva alue <b>Lisätiedot</b> Tienpätkä, muutama isohko mänty kasvaa reunalla. Raivataan tarvittaessa, nyt vesakkoa ei näytä tulevan.											



Kuvio	Pinta-ala, ha	Kiinteistön nimi ja tunnus, pääryhmä, kasvupaikka, maalaji, kehitysluokka, saavutettavuus ja metsikön laatu	Puustotiedot											Toimenpidesuunnitelmat kuviolla
			puulaji	ikä, v	tilavuus m <sup>3</sup> /kuvio	m <sup>3</sup> /ha	tukkia, m <sup>3</sup> /ha	kuitua, m <sup>3</sup> /ha	läpimitta, cm	pituus, m	runkoluku, kpl/ha	ppa, m <sup>2</sup> /ha	kasvu m <sup>3</sup> /ha/v	
14	0,9	EINOLA 911-402-10-322 Metsämaa Lehtomainen kangas, vastaava suo ja ruohoturvekangas Hienojakoinen kangasmaa 03 - Varttunut kasvatusmetsikkö Talvi ja kuiva kesä Kehityskelpoinen: tyydyttävä: aukkoinen, harva, vähäpuustoinen	<b>Yhteensä</b>	<b>40</b>	<b>148</b>	<b>159</b>	<b>36</b>	<b>118</b>	<b>22.2</b>	<b>21.0</b>	<b>4488</b>	<b>16.5</b>	<b>5.6</b>	Harvennus 2024, Pienpuuston hoito 2024, Hakkuutähteiden korjuu 2024, Pienpuuston hoito 2030
			Lehtipuu	6	2	2	0	0	1.5	3.0	4000	0.5	2.2	
			Harmaaleppä	35	13	14	0	13	17.0	15.0	99	2.0	0.5	
			Rauduskoivu	40	53	57	22	35	26.0	19.0	153	7.0	1.5	
			Hieskoivu	40	63	68	6	61	20.0	28.0	179	5.0	0.9	
			Kuusi	50	17	19	9	9	25.0	21.0	57	2.0	0.5	
<b>Erityispiirteet</b> Vieraslajiesiintymä (Jättipalsamia kuvion itäreunalla)  <b>Hoitoluokka</b> M3 Ulkoilu- ja virkistymetsä  <b>Lisätiedot</b> Pienpuuston hoidot tehdään vain talojen ja polun lähistöllä, jätetään säästöpuskia. Muuten alue jätetään raivaamatta. Harvenuksessa väljennetään vain talojen lähellä olevia tiheimpiä koivu- ja leppäryhmiä.														
16	0,1	EINOLA 911-402-10-322 Metsämaa Lehtomainen kangas, vastaava suo ja ruohoturvekangas Keskikarkea tai karkea kangasmaa 04 - Uudistuskypsä metsikkö Aina	<b>Yhteensä</b>	<b>58</b>	<b>29</b>	<b>350</b>	<b>186</b>	<b>161</b>	<b>26.9</b>	<b>23.3</b>	<b>2981</b>	<b>33.1</b>	<b>6.0</b>	Harvennus 2024, Hakkuutähteiden korjuu 2024, Pienpuuston hoito 2025, Pienpuuston hoito 2030
			Kuusi	8	0	0	0	0	0.0	0.7	300	0.0	0.0	
			Lehtipuu	3	0	1	0	0	1.0	2.0	2000	0.1	0.3	
			Mänty	55	19	235	98	135	25.0	23.0	499	22.0	3.9	
			Kuusi	65	9	115	88	27	31.0	24.0	182	11.0	1.8	
<b>Erityispiirteet</b> Vieraslajiesiintymä (Komealupiini)  <b>Hoitoluokka</b> M2 Lähimetsä  <b>Lisätiedot</b> Harvenuksessa poistetaan huonolatvaisimpia mäntyjä. Pienpuuston hoidossa jätetään yksittäisiä runkoja kasvamaan, sekä säästöpusikko.														

Kuvio	Pinta-ala, ha	Kiinteistön nimi ja tunnus, pääryhmä, kasvupaikka, maalaji, kehitysluokka, saavutettavuus ja metsikön laatu	Puustotiedot											Toimenpidesuunnitelmat kuviolla
			puulaji	ikä, v	tilavuus m <sup>3</sup> /kuvio	m <sup>3</sup> /ha	tukkia, m <sup>3</sup> /ha	kuitua, m <sup>3</sup> /ha	läpimitta, cm	pituus, m	runkoluku, kpl/ha	ppa, m <sup>2</sup> /ha	kasvu m <sup>3</sup> /ha/v	
528	1,1	Golf II 541-123-9903-6 Metsämaa Kuivahko kangas, vastaava suo ja puolukkaturvekangas Keskikarkea tai karkea kangasmaa 04 - Uudistuskypsä metsikkö Talvi	<b>Yhteensä</b>	<b>73</b>	<b>163</b>	<b>147</b>	<b>76</b>	<b>69</b>	<b>28.7</b>	<b>20.0</b>	<b>4304</b>	<b>16.3</b>	<b>2.9</b>	Harvennus 2026, Ennakkoraivaus 2024, Hakkuutähteiden korjuu 2026, Pienpuuston hoito 2031
			Lehtipuu	3	1	1	0	0	1.0	2.0	4000	0.3	0.9	
			Mänty	55	41	37	16	21	23.0	19.5	111	4.0	0.7	
			Mänty	100	73	66	51	15	35.0	21.0	84	7.0	0.7	
			Hieskoivu	55	48	43	9	34	26.0	20.0	109	5.0	0.6	
		<b>Hoitoluokka</b> M3 Ulkoilu- ja virkistymetsä												
		<b>Lisätiedot</b> Ennakkoraivauksessa ja pienpuuston hoidossa jätetään säästöpuskia rantaan. Harvennuksessa käsitellään vain polun ja rannan väli, puulajeja monipuolisesti jättäen.												
529	0,2	Golf II 541-123-9903-6 Metsämaa Kuivahko kangas, vastaava suo ja puolukkaturvekangas Keskikarkea tai karkea kangasmaa 04 - Uudistuskypsä metsikkö Kesä	<b>Yhteensä</b>	<b>100</b>	<b>49</b>	<b>248</b>	<b>182</b>	<b>65</b>	<b>29.4</b>	<b>21.8</b>	<b>423</b>	<b>25.0</b>	<b>2.3</b>	
			Mänty	100	40	202	143	58	29.0	22.0	342	20.0	2.0	
			Kuusi	100	9	46	39	7	31.0	21.0	81	5.0	0.3	
		<b>Hoitoluokka</b> M3 Ulkoilu- ja virkistymetsä												

Kuvio	Pinta-ala, ha	Kiinteistön nimi ja tunnus, pääryhmä, kasvupaikka, maalaji, kehitysluokka, saavutettavuus ja metsikön laatu	Puustotiedot											Toimenpidesuunnitelmat kuviolla
			puulaji	ikä, v	tilavuus m <sup>3</sup> /kuvio	m <sup>3</sup> /ha	tukkia, m <sup>3</sup> /ha	kuitua, m <sup>3</sup> /ha	läpimitta, cm	pituus, m	runkoluku, kpl/ha	ppa, m <sup>2</sup> /ha	kasvu m <sup>3</sup> /ha/v	
530	1,5	Golf II 541-123-9903-6 Metsämaa Lehtomainen kangas, vastaava suo ja ruohoturvekangas Hienojakoinen kangasmaa 04 - Uudistuskypsä metsikkö Talvi	<b>Yhteensä</b>	<b>67</b>	<b>319</b>	<b>212</b>	<b>133</b>	<b>77</b>	<b>29.4</b>	<b>20.9</b>	<b>3619</b>	<b>23.4</b>	<b>6.7</b>	
			Lehtipuu	10	1	1	0	0	2.0	4.5	3000	0.3	2.1	
			Kuusi	20	1	0	0	0	3.0	3.0	200	0.1	0.1	
			Rauduskoivu	43	57	38	16	22	28.0	22.0	77	4.0	0.8	
			Kuusi	43	68	45	25	20	26.0	18.0	148	6.0	1.5	
			Kuusi	87	87	58	49	9	35.0	23.0	80	6.0	1.0	
			Mänty	87	106	70	44	26	30.0	22.0	114	7.0	1.2	
		<b>Hoitoluokka</b> M3 Ulkoilu- ja virkistymetsä												
		<b>Lisätiedot</b> Jätetään tämä kuvio säästöalueeksi hoidettavien kuvioiden keskelle.												
531	0,9	Golf II 541-123-9903-6 Metsämaa Tuore kangas, vastaava suo ja mustikkaturvekangas Keskikarkea tai karkea kangasmaa 03 - Varttunut kasvatusmetsikkö Kesä	<b>Yhteensä</b>	<b>50</b>	<b>210</b>	<b>235</b>	<b>104</b>	<b>127</b>	<b>23.6</b>	<b>19.7</b>	<b>1634</b>	<b>25.6</b>	<b>3.9</b>	Harvennus 2026, Ennakkoraivaus 2024
			Kuusi	23	2	2	0	0	3.0	3.5	1000	0.6	0.3	
			Kuusi	50	16	18	10	8	24.0	20.0	60	2.0	0.3	
			Rauduskoivu	55	9	10	4	6	27.0	22.0	23	1.0	0.2	
			Mänty	50	184	206	91	113	24.0	20.0	551	22.0	3.1	
		<b>Hoitoluokka</b> M3 Ulkoilu- ja virkistymetsä												
		<b>Lisätiedot</b> Ennakkoraivaus puiden tyviltä. Harvennuksessa jätetään harventamattomia kohtia, kaikki koivut säästetään.												

Kuvio	Pinta-ala, ha	Kiinteistön nimi ja tunnus, pääryhmä, kasvupaikka, maalaji, kehitysluokka, saavutettavuus ja metsikön laatu	Puustotiedot											Toimenpidesuunnitelmat kuviolla
			puulaji	ikä, v	tilavuus m <sup>3</sup> /kuvio	m <sup>3</sup> /ha	tukkia, m <sup>3</sup> /ha	kuitua, m <sup>3</sup> /ha	läpimitta, cm	pituus, m	runkoluku, kpl/ha	ppa, m <sup>2</sup> /ha	kasvu m <sup>3</sup> /ha/v	
532	0,3	Golf II 541-123-9903-6 Metsämaa Tuore kangas, vastaava suo ja mustikkaturvekangas Keskikarkea tai karkea kangasmaa 04 - Uudistuskypsä metsikkö Talvi	<b>Yhteensä</b>	<b>84</b>	<b>67</b>	<b>201</b>	<b>155</b>	<b>42</b>	<b>30.8</b>	<b>22.1</b>	<b>5815</b>	<b>20.8</b>	<b>5.6</b>	
			Kuusi	22	0	1	0	0	3.0	3.0	500	0.3	0.2	
			Lehtipuu	10	1	2	0	0	2.0	4.5	5000	0.5	2.8	
			Hieskoivu	60	6	19	3	15	23.0	21.0	56	2.0	0.3	
			Kuusi	90	46	137	122	15	34.0	23.0	189	14.0	1.8	
			Mänty	90	14	42	30	12	29.0	23.0	70	4.0	0.5	
		<b>Hoitoluokka</b> M3 Ulkoilu- ja virkistysmetsä												
533	0,2	Golf II 541-123-9903-6 Muu maa												
		<b>Hoitoluokka</b> A4 Avoin alue <b>Lisätiedot</b> Rantaruovikko												
535	0,7	Golf II 541-123-9903-6 Muu maa												
		<b>Hoitoluokka</b> Luokituksen ulkopuolella oleva alue <b>Lisätiedot</b> Avoin hiekkakenttä												



Kuvio	Pinta-ala, ha	Kiinteistön nimi ja tunnus, pääryhmä, kasvupaikka, maalaji, kehitysluokka, saavutettavuus ja metsikön laatu	Puustotiedot											Toimenpidesuunnitelmat kuviolla
			puulaji	ikä, v	tilavuus m³/kuvio	m³/ha	tukkia, m³/ha	kuitua, m³/ha	läpimitta, cm	pituus, m	runkoluku, kpl/ha	ppa, m²/ha	kasvu m³/ha/v	
536	0,7	Golf II 541-123-9903-6 Metsämaa Lehtomainen kangas, vastaava suo ja ruohoturvekangas Hienojakoinen kangasmaa 04 - Uudistuskypsä metsikkö Talvi ja kuiva kesä	<b>Yhteensä</b>	<b>74</b>	<b>144</b>	<b>214</b>	<b>102</b>	<b>110</b>	<b>30.0</b>	<b>22.2</b>	<b>375</b>	<b>22.0</b>	<b>2.5</b>	Harvennus 2026, Ennakkoraivaus 2025, Hakkuutähteiden korjuu 2026, Pienpuuston hoito 2031
			Mänty	90	13	20	14	6	36.0	23.0	22	2.0	0.3	
			Mänty	55	65	96	43	53	27.0	21.0	200	10.0	1.9	
			Haapa	90	12	18	3	16	31.0	22.0	32	2.0	0.0	
			Kuusi	90	13	19	14	4	32.0	22.0	35	2.0	0.2	
			Rauduskoivu	90	41	60	29	31	32.0	24.0	86	6.0	0.1	
		<b>Hoitoluokka</b> M3 Ulkoilu- ja virkistysmetsä												
		<b>Lisätiedot</b> Ennakkoraivauksessa ja pienpuuston hoidossa jätetään säästöpuskia. Harvennus kevyenä huonolatvaisimpia poistaen. Lahopuut säästetään, kaadetaan maahan reitin varrelta. Hakkuutähteet kerätään reittien lähistöltä.												
537	2,5	Golf II 541-123-9903-6 Metsämaa Lehtomainen kangas, vastaava suo ja ruohoturvekangas Hienojakoinen kangasmaa 02 - Nuori kasvatusmetsikkö Talvi	<b>Yhteensä</b>	<b>33</b>	<b>341</b>	<b>137</b>	<b>5</b>	<b>125</b>	<b>15.3</b>	<b>15.5</b>	<b>6104</b>	<b>19.0</b>	<b>11.0</b>	Ensiharvennus 2026, Ennakkoraivaus 2025, Hakkuutähteiden korjuu 2026, Pienpuuston hoito 2031
			Lehtipuu	3	6	2	0	0	1.5	3.0	5000	0.6	3.5	
			Kuusi	50	16	7	2	5	28.0	17.0	40	1.2	0.4	
			Rauduskoivu	33	299	120	4	112	15.0	16.0	976	16.0	6.7	
			Harmaaleppä	30	20	8	0	8	14.0	14.0	88	1.2	0.4	
		<b>Hoitoluokka</b> M3 Ulkoilu- ja virkistysmetsä												
		<b>Lisätiedot</b> Ennakkoraivauksessa jätetään säästöpuskia. Ensiharvennuksessa jätetään harventamattomia kohtia, säilytetään mahdollisimman paljon harmaaleppää ja muita lehtipuita. Hakkuutähteet kerätään vain reittien lähistöltä. Pienpuuston hoidossa siistitään vain reittien varsilta.												

Kuvio	Pinta-ala, ha	Kiinteistön nimi ja tunnus, pääryhmä, kasvupaikka, maalaji, kehitysluokka, saavutettavuus ja metsikön laatu	Puustotiedot											Toimenpidesuunnitelmat kuviolla
			puulaji	ikä, v	tilavuus m <sup>3</sup> /kuvio	m <sup>3</sup> /ha	tukkia, m <sup>3</sup> /ha	kuitua, m <sup>3</sup> /ha	läpimitta, cm	pituus, m	runkoluku, kpl/ha	ppa, m <sup>2</sup> /ha	kasvu m <sup>3</sup> /ha/v	
198	0,2	HOVILA 541-411-23-109 Metsämaa Lehtomainen kangas, vastaava suo ja ruohoturvekangas Hienojakoinen kangasmaa 04 - Uudistuskypsä metsikkö Talvi Kehityskelpoinen: tyydyttävä: aukkoinen, harva, vähäpuustoinen	<b>Yhteensä</b>	<b>50</b>	<b>16</b>	<b>94</b>	<b>39</b>	<b>52</b>	<b>27.3</b>	<b>19.3</b>	<b>10220</b>	<b>11.3</b>	<b>8.2</b>	Pienpuuston hoito 2023, Pienpuuston hoito 2028
			Lehtipuu	5	0	2	0	0	1.0	3.0	10000	0.3	6.1	
			Harmaaleppä	40	1	8	0	8	18.0	17.0	46	1.0	0.3	
			Rauduskoivu	52	15	84	39	45	29.0	20.0	174	10.0	1.8	
		<b>Hoitoluokka</b> M3 Ulkoilu- ja virkistymetsä												
		<b>Lisätiedot</b> Pienpuuston hoidossa jätetään lehtipuun runkoja aukkopaikkoihin, sekä säästöpuskia.												
199	0,2	HOVILA 541-411-23-109 Muu maa												
		<b>Hoitoluokka</b> A3 Maisemaniitty												
		<b>Lisätiedot</b> Aletaan hoitamaan niittynä. Niittylajeja on jo hieman.												
522	0,9	Hyvärilän uimaranta 541-123-9903-8 Muu maa												
		<b>Hoitoluokka</b> A2 Käyttöniitty												

Kuvio	Pinta-ala, ha	Kiinteistön nimi ja tunnus, pääryhmä, kasvupaikka, maalaji, kehitysluokka, saavutettavuus ja metsikön laatu	Puustotiedot											Toimenpidesuunnitelmat kuviolla
			puulaji	ikä, v	tilavuus m³/kuvio	m³/ha	tukkia, m³/ha	kuitua, m³/ha	läpimitta, cm	pituus, m	runkoluku, kpl/ha	ppa, m²/ha	kasvu m³/ha/v	
526	0,3	Hyvärilänkannas 541-123-9903-2 Metsämaa Tuore kangas, vastaava suo ja mustikkaturvekangas Keskikarkea tai karkea kangasmaa 03 - Varttunut kasvatusmetsikkö Kesä	<b>Yhteensä</b>	<b>25</b>	<b>16</b>	<b>53</b>	<b>8</b>	<b>44</b>	<b>20.0</b>	<b>12.0</b>	<b>7361</b>	<b>10.0</b>	<b>3.3</b>	Pienpuuston hoito 2026, Pienpuuston hoito 2031
			Lehtipuu	1	0	0	0	0	0.0	1.0	7000	0.0	0.0	
			Rauduskoivu	25	16	53	8	44	20.0	12.0	361	10.0	3.3	
		<b>Hoitoluokka</b> M3 Ulkoilu- ja virkistysmetsä												
120	6,0	IKOLANPELTO 541-411-5-74 Maatalousmaa												
			<b>Hoitoluokka</b> Luokituksen ulkopuolella oleva alue											
125	0,4	IKOLANPELTO 541-411-5-74 Metsämaa Lehtomainen kangas, vastaava suo ja ruohoturvekangas Hienojakoinen lajittunut maalaji T2 - Taimikko yli 1,3 m Talvi	<b>Yhteensä</b>	<b>2</b>	<b>0</b>	<b>0</b>	<b>0</b>	<b>0</b>	<b>0.1</b>	<b>0.7</b>	<b>10800</b>	<b>0.0</b>	<b>0.3</b>	Pienpuuston hoito 2025, Pienpuuston hoito 2030
			Rauduskoivu	5	0	0	0	0	0.0	1.0	200	0.0	0.0	
			Lehtipuu	2	0	0	0	0	0.0	0.6	10000	0.0	0.0	
			Kuusi	7	0	0	0	0	1.0	1.5	600	0.0	0.3	
		<b>Hoitoluokka</b> M2 Lähimetsä <b>Lisätiedot</b> Kotiseudun kuusikko												



Kuvio	Pinta-ala, ha	Kiinteistön nimi ja tunnus, pääryhmä, kasvupaikka, maalaji, kehitysluokka, saavutettavuus ja metsikön laatu	Puustotiedot											Toimenpidesuunnitelmat kuviolla
			puulaji	ikä, v	tilavuus m <sup>3</sup> /kuvio	m <sup>3</sup> /ha	tukkia, m <sup>3</sup> /ha	kuitua, m <sup>3</sup> /ha	läpimitta, cm	pituus, m	runkoluku, kpl/ha	ppa, m <sup>2</sup> /ha	kasvu m <sup>3</sup> /ha/v	
197	0,4	ILORANTA 541-411-23-110 Metsämaa Lehtomainen kangas, vastaava suo ja ruohoturvekangas Hienojakoinen kangasmaa 03 - Varttunut kasvatusmetsikkö Kesä Kehityskelpoinen: tyydyttävä: aukkoinen, harva, vähäpuustoinen	<b>Yhteensä</b>	<b>35</b>	<b>17</b>	<b>45</b>	<b>13</b>	<b>24</b>	<b>16.8</b>	<b>13.4</b>	<b>4602</b>	<b>7.4</b>	<b>2.0</b>	Harvennus 2023, Hakuutähteiden korjuu 2023, Ennakkoraivaus 2023, Pienpuuston hoito 2028
			Harmaaleppä	12	1	2	0	0	5.0	6.0	400	0.5	0.4	
			Paju	17	2	6	0	0	3.0	5.0	4000	1.9	0.0	
			Hieskoivu	25	2	5	0	5	12.0	11.0	114	1.0	0.4	
			Rauduskoivu	48	12	33	13	20	26.0	19.0	88	4.0	1.2	
		<b>Hoitoluokka</b> M3 Ulkoilu- ja virkistymetsä												
		<b>Lisätiedot</b> Pidetään järvinäkymää avoinna. Ennakkoraivauksessa ja pienpuuston hoidossa jätetään pajupuskia puiden juurelle. Harvennuksessa käsitellään puuryhmät ja säilytetään monipuolinen puulajisekoitus.												
200	1,3	ILORANTA 541-411-23-110 Metsämaa Lehtomainen kangas, vastaava suo ja ruohoturvekangas Hienojakoinen kangasmaa 04 - Uudistuskypsä metsikkö Talvi	<b>Yhteensä</b>	<b>60</b>	<b>319</b>	<b>238</b>	<b>88</b>	<b>145</b>	<b>31.0</b>	<b>21.5</b>	<b>8418</b>	<b>26.0</b>	<b>7.4</b>	Pienpuuston hoito 2023, Pienpuuston hoito 2028
			Lehtipuu	7	5	4	0	0	1.5	3.0	8000	1.0	4.4	
			Mänty	70	92	69	42	26	32.0	22.0	99	7.0	1.0	
			Hieskoivu	50	64	48	7	40	22.0	21.0	150	5.0	0.7	
			Rauduskoivu	70	93	69	32	37	42.0	23.0	67	8.0	0.5	
			Haapa	50	66	49	7	41	27.0	22.5	102	5.0	0.8	
		<b>Hoitoluokka</b> M3 Ulkoilu- ja virkistymetsä												
		<b>Lisätiedot</b> Pienpuuston hoidossa raivataan tienvarresta ja vallihautojen ympäriltä, muuten annetaan kuvion olla.												





Kuvio	Pinta-ala, ha	Kiinteistön nimi ja tunnus, pääryhmä, kasvupaikka, maalaji, kehitysluokka, saavutettavuus ja metsikön laatu	Puustotiedot											Toimenpide-suunnitelmat kuviolla
			puulaji	ikä, v	tilavuus m³/kuvio	m³/ha	tukkia, m³/ha	kuitua, m³/ha	läpimitta, cm	pituus, m	runkoluku, kpl/ha	ppa, m²/ha	kasvu m³/ha/v	
2	0,1	KAARELA 911-402-33-32 Muu maa	<b>Yhteensä</b>	<b>46</b>	<b>14</b>	<b>139</b>			<b>22.0</b>	<b>18.0</b>	<b>1306</b>	<b>17.1</b>		Harvennus 2024, Hakkuutähteiden korjuu 2024
			Pihlaja	25	1	11			8.0	8.0	800	2.8		
			Rauduskoivu	40	1	13			28.0	20.0	30	1.5		
			Mänty	80	4	38			42.0	22.0	30	3.8		
			Hieskoivu	40	8	77			17.0	19.0	446	9.0		
		<b>Hoitoluokka</b> R2 Toimintaviheralue <b>Lisätiedot</b> Leikkipuisto, nurmipohja. Harvennuksessa poistetaan ryhmistä huonolattvaisimpia koivuja.												
4	0,2	KAARELA 911-402-33-32 Metsämaa Lehtomainen kangas, vastaava suo ja ruohoturvekangas Keskikarkea tai karkea kangasmaa 04 - Uudistus kypsä metsikkö Kesä	<b>Yhteensä</b>	<b>60</b>	<b>47</b>	<b>251</b>	<b>114</b>	<b>132</b>	<b>27.1</b>	<b>20.7</b>	<b>10817</b>	<b>27.2</b>	<b>7.5</b>	Harvennus 2024, Hakkuutähteiden korjuu 2024, Ennakkoraivaus 2024, Pienpuuston hoito 2029
			Lehtipuu	8	0	2	0	0	2.0	5.0	10000	0.4	3.7	
			Pihlaja	28	2	11	0	9	11.0	8.0	400	2.8	0.4	
			Hieskoivu	50	12	65	12	52	25.0	21.0	163	7.0	1.1	
			Mänty	70	27	145	87	57	31.0	23.0	209	14.0	2.0	
			Rauduskoivu	70	5	29	15	14	32.0	23.0	45	3.0	0.3	
		<b>Hoitoluokka</b> M2 Lähimetsä <b>Lisätiedot</b> Ennakkoraivaus ja pienpuuston hoito tuomea yms. säästöpuskia jättäen. Harvennus huonolattvaisia puita poistaen, puulajisekoitus säilyttäen.												









Kuvio	Pinta-ala, ha	Kiinteistön nimi ja tunnus, pääryhmä, kasvupaikka, maalaji, kehitysluokka, saavutettavuus ja metsikön laatu	Puustotiedot										Toimenpide-suunnitelmat kuviolla	
			puulaji	ikä, v	tilavuus m³/kuvio	m³/ha	tukkia, m³/ha	kuitua, m³/ha	läpimitta, cm	pituus, m	runkoluku, kpl/ha	ppa, m²/ha		kasvu m³/ha/v
487	0,4	KANNAS 541-411-56-15 Metsämaa Kuivahko kangas, vastaava suo ja puolukaturvekangas Kivinen keskikarkea tai karkea kangasmaa 04 - Uudistuskypsä metsikkö Kesä	<b>Yhteensä</b>	<b>141</b>	<b>54</b>	<b>137</b>	<b>93</b>	<b>41</b>	<b>33.8</b>	<b>19.9</b>	<b>2458</b>	<b>15.1</b>	<b>1.3</b>	
			Lehtipuu	10	0	1	0	0	2.0	4.0	2000	0.3	0.8	
			Mänty	30	1	2	0	1	7.0	6.5	200	0.6	0.2	
			Kuusi	30	0	1	0	0	6.0	5.5	100	0.2	0.1	
			Mänty	150	52	133	93	40	36.0	21.0	158	14.0	0.2	
		<b>Erityispiirteet</b> Vanha tai runsaslahopuinen metsä-I-luokan kriteerit täyttyvät												
		<b>Hoitoluokka</b> M1 Arvometsä												
		<b>Lisätiedot</b> Vanha kallioinen metsä, lahpuuta. Ei toimenpiteitä												
488	1,0	KANNAS 541-411-56-15 Metsämaa Tuore kangas, vastaava suo ja mustikkaturvekangas Keskikarkea tai karkea kangasmaa 04 - Uudistuskypsä metsikkö Kesä	<b>Yhteensä</b>	<b>119</b>	<b>223</b>	<b>215</b>	<b>168</b>	<b>42</b>	<b>36.5</b>	<b>21.7</b>	<b>3849</b>	<b>22.6</b>	<b>2.6</b>	
			Kuusi	22	3	3	0	1	5.0	5.0	600	1.0	0.4	
			Lehtipuu	10	2	2	0	0	2.0	4.0	3000	0.5	1.9	
			Mänty	22	0	0	0	0	5.0	4.5	50	0.1	0.0	
			Kuusi	127	48	46	44	2	42.0	23.0	40	5.0	0.1	
		<b>Hoitoluokka</b> M3 Ulkoilu- ja virkistysmetsä	<b>Mänty</b>	<b>127</b>	<b>170</b>	<b>164</b>	<b>124</b>	<b>40</b>	<b>38.0</b>	<b>23.0</b>	<b>159</b>	<b>16.0</b>	<b>0.2</b>	

Kuvio	Pinta-ala, ha	Kiinteistön nimi ja tunnus, pääryhmä, kasvupaikka, maalaji, kehitysluokka, saavutettavuus ja metsikön laatu	Puustotiedot											Toimenpidesuunnitelmat kuviolla
			puulaji	ikä, v	tilavuus m <sup>3</sup> /kuvio	m <sup>3</sup> /ha	tukkia, m <sup>3</sup> /ha	kuitua, m <sup>3</sup> /ha	läpimitta, cm	pituus, m	runkoluku, kpl/ha	ppa, m <sup>2</sup> /ha	kasvu m <sup>3</sup> /ha/v	
500	0,2	KANNAS 541-411-56-15 Metsämaa Kuivahko kangas, vastaava suo ja puolukkaturvekangas Keskikarkea tai karkea kangasmaa 02 - Nuori kasvatusmetsikkö Kesä	<b>Yhteensä</b>	<b>29</b>	<b>26</b>	<b>143</b>	<b>5</b>	<b>130</b>	<b>14.2</b>	<b>14.0</b>	<b>8325</b>	<b>20.5</b>	<b>7.1</b>	Ensiharvennus 2027, Ennakkoraivaus 2026, Hakkuutähteiden korjuu 2027, Pienpuuston hoito 2032
			Lehtipuu	3	0	2	0	0	1.0	2.0	7000	0.5	1.6	
			Mänty	30	19	106	3	98	14.0	14.0	1054	15.0	4.5	
			Rauduskoivu	30	6	35	1	32	16.0	15.0	271	5.0	1.0	
		<b>Hoitoluokka</b> M3 Ulkoilu- ja virkistysmetsä												
		<b>Lisätiedot</b> Pidetään näkymää avoinna. Ensiharvennuksessa säilytetään puulajisekoitus.												
502	0,2	KANNAS 541-411-56-15 Metsämaa Lehtomainen kangas, vastaava suo ja ruohoturvekangas Hienojakoinen kangasmaa 02 - Nuori kasvatusmetsikkö Talvi ja kuiva kesä	<b>Yhteensä</b>	<b>18</b>	<b>14</b>	<b>74</b>	<b>2</b>	<b>65</b>	<b>14.3</b>	<b>10.2</b>	<b>15955</b>	<b>15.0</b>	<b>16.3</b>	Harvennus 2030, Pienpuuston hoito 2024, Ennakkoraivaus 2029, Hakkuutähteiden korjuu 2030
			Lehtipuu	4	1	4	0	0	1.0	2.0	15000	1.0	7.9	
			Rauduskoivu	15	1	5	0	4	12.0	10.0	117	1.0	0.6	
			Mänty	20	11	62	2	58	16.0	11.0	666	12.0	7.2	
		<b>Harmaaleppä</b>	15	1	4	0	4	10.0	9.0	172	1.0	0.6		
		<b>Hoitoluokka</b> M3 Ulkoilu- ja virkistysmetsä												
		<b>Lisätiedot</b> Pienpuuston hoidossa siistitään vain polun lähistöä. Ennakkoraivauksessa jätetään säästöpusikoita.												

Kuvio	Pinta-ala, ha	Kiinteistön nimi ja tunnus, pääryhmä, kasvupaikka, maalaji, kehitysluokka, saavutettavuus ja metsikön laatu	Puustotiedot											Toimenpidesuunnitelmat kuviolla
			puulaji	ikä, v	tilavuus m³/kuvio	m³/ha	tukkia, m³/ha	kuitua, m³/ha	läpimitta, cm	pituus, m	runkoluku, kpl/ha	ppa, m²/ha	kasvu m³/ha/v	
504	0,6	KANNAS 541-411-56-15 Metsämaa Lehtomainen kangas, vastaava suo ja ruohoturvekangas Hienojakoinen kangasmaa 03 - Varttunut kasvatusmetsikkö Kesä	<b>Yhteensä</b>	<b>37</b>	<b>72</b>	<b>125</b>	<b>43</b>	<b>80</b>	<b>24.4</b>	<b>17.6</b>	<b>7374</b>	<b>16.4</b>	<b>5.5</b>	Harvennus 2030, Pienpuuston hoito 2024, Ennakkoraivaus 2029
			Lehtipuu	3	1	1	0	0	1.0	1.5	7000	0.4	2.1	
			Rauduskoivu	38	72	124	43	80	25.0	18.0	374	16.0	3.4	
		<b>Hoitoluokka</b> M3 Ulkoilu- ja virkistymetsä  <b>Lisätiedot</b> Ennakkoraivauksessa ja harvennuksessa jätetään puron lähiympäristö käsittelemättä. Pienpuuston hoidossa siistitään vain polkujen lähiympäristöä.												
507	2,4	KANNAS 541-411-56-15 Muu maa												
			<b>Hoitoluokka</b> A2 Käyttöniitty  <b>Lisätiedot</b> Nurmialue jossa erilaisia urheilukenttiä.											
508	0,2	KANNAS 541-411-56-15 Muu maa												Pienpuuston hoito 2025, Pienpuuston hoito 2030
			<b>Hoitoluokka</b> Luokituksen ulkopuolella oleva alue  <b>Lisätiedot</b> Varastoalue, työkoneita.											

Kuvio	Pinta-ala, ha	Kiinteistön nimi ja tunnus, pääryhmä, kasvupaikka, maalaji, kehitysluokka, saavutettavuus ja metsikön laatu	Puustotiedot											Toimenpidesuunnitelmat kuviolla
			puulaji	ikä, v	tilavuus m³/kuvio	m³/ha	tukkia, m³/ha	kuitua, m³/ha	läpimitta, cm	pituus, m	runkoluku, kpl/ha	ppa, m²/ha	kasvu m³/ha/v	
509	1,9	KANNAS 541-411-56-15 Metsämaa Lehtomainen kangas, vastaava suo ja ruohoturvekangas Hienojakoinen kangasmaa 02 - Nuori kasvatusmetsikkö Talvi Kehityskelpoinen: tyydyttävä: aukkoinen, harva, vähäpuustoinen	<b>Yhteensä</b>	<b>25</b>	<b>30</b>	<b>16</b>	<b>0</b>	<b>10</b>	<b>12.1</b>	<b>8.8</b>	<b>2082</b>	<b>3.7</b>	<b>3.6</b>	Pienpuuston hoito 2025, Pienpuuston hoito 2031
			Hieskoivu	30	20	11	0	10	19.0	12.0	82	2.0	1.0	
			Paju	20	10	5	0	0	4.0	5.0	2000	1.7	2.6	
		<b>Hoitoluokka</b> A3 Maisemaniitty  <b>Lisätiedot</b> Vanha pelto, vähäpuustoinen. Pienpuuston hoito vain polkujen varsilta. Aletaan hoitamaan niittynä/hakamaana, tämä voi edellyttää pajukon osittaista raivaamista.												
510	0,5	KANNAS 541-411-56-15 Muu maa												
		<b>Hoitoluokka</b> R3 Käyttöviheralue  <b>Lisätiedot</b> Nurmialue, muutama rauduskoivu.												









Kuvio	Pinta-ala, ha	Kiinteistön nimi ja tunnus, pääryhmä, kasvupaikka, maalaji, kehitysluokka, saavutettavuus ja metsikön laatu	Puustotiedot											Toimenpidesuunnitelmat kuviolla
			puulaji	ikä, v	tilavuus m <sup>3</sup> /kuvio	m <sup>3</sup> /ha	tukkia, m <sup>3</sup> /ha	kuitua, m <sup>3</sup> /ha	läpimitta, cm	pituus, m	runkoluku, kpl/ha	ppa, m <sup>2</sup> /ha	kasvu m <sup>3</sup> /ha/v	
285	1,2	Kauppala 541-411-154-8 Metsämaa Lehtomainen kangas, vastaava suo ja ruohoturvekangas Hienojakoinen kangasmaa 03 - Varttunut kasvatusmetsikkö Talvi Kehityskelpoinen: tyydyttävä: aukkoinen, harva, vähäpuustoinen	<b>Yhteensä</b>	33	68	59	17	42	23.0	17.0	223	8.0	2.3	Pienpuuston hoito 2026, Pienpuuston hoito 2031
			Rauduskoivu	33	68	59	17	42	23.0	17.0	223	8.0	2.3	
		<b>Hoitoluokka</b> M2 Lähimetsä  <b>Lisätiedot</b> Pidetään järvinäkymää avoimna. Pienpuuston hoidossa jätetään säästöpuskia rannalle ja muutenkin koivujen tyville.												
286	0,1	Kauppala 541-411-154-8 Muu maa												
		<b>Hoitoluokka</b> A4 Avoin alue												

Kuvio	Pinta-ala, ha	Kiinteistön nimi ja tunnus, pääryhmä, kasvupaikka, maalaji, kehitysluokka, saavutettavuus ja metsikön laatu	Puustotiedot										Toimenpidesuunnitelmat kuviolla	
			puulaji	ikä, v	tilavuus m³/kuvio	m³/ha	tukkia, m³/ha	kuitua, m³/ha	läpimitta, cm	pituus, m	runkoluku, kpl/ha	ppa, m²/ha		kasvu m³/ha/v
287	0,1	Kauppala 541-411-154-8 Metsämaa Lehtomainen kangas, vastaava suo ja ruohoturvekangas Kivinen keskikarkea tai karkea kangasmaa 04 - Uudistuskypsä metsikkö Kesä	<b>Yhteensä</b>	<b>66</b>	<b>11</b>	<b>130</b>	<b>47</b>	<b>81</b>	<b>31.6</b>	<b>21.8</b>	<b>7198</b>	<b>14.4</b>	<b>4.0</b>	Pienpuuston hoito 2024, Pienpuuston hoito 2029
			Lehtipuu	2	0	1	0	0	1.0	1.5	7000	0.4	2.1	
			Haapa	68	4	47	7	39	35.0	23.0	61	5.0	0.6	
			Rauduskoivu	68	7	83	40	42	31.0	22.0	137	9.0	1.3	
		<b>Hoitoluokka</b> M2 Lähimetsä												
		<b>Lisätiedot</b> Pienpuuston hoidossa jätetään yksitisiä runkoja kasvamaan aukkoapaikkaan. Käydään poistamassa latvastaan katkennut puu.												
291	0,1	Kauppala 541-411-154-8 Metsämaa Lehtomainen kangas, vastaava suo ja ruohoturvekangas Hienojakoinen kangasmaa 03 - Varttunut kasvatusmetsikkö Kesä Kehityskelpoinen: tyydyttävä: aukkoinen, harva, vähäpuustoinen	<b>Yhteensä</b>	<b>38</b>	<b>6</b>	<b>93</b>	<b>28</b>	<b>64</b>	<b>23.5</b>	<b>17.8</b>	<b>324</b>	<b>12.0</b>	<b>3.0</b>	Pienpuuston hoito 2028
			Rauduskoivu	38	6	86	28	57	24.0	18.0	278	11.0	2.7	
			Raita	35	1	7	0	7	18.0	16.0	46	1.0	0.3	
		<b>Hoitoluokka</b> M2 Lähimetsä												
		<b>Lisätiedot</b> Kuvio osin nurmea, pihan jatketta. Pienpuuston hoidossa säästetään isommat pajupuskat.												



Kuvio	Pinta-ala, ha	Kiinteistön nimi ja tunnus, pääryhmä, kasvupaikka, maalaji, kehitysluokka, saavutettavuus ja metsikön laatu	Puustotiedot											Toimenpidesuunnitelmat kuviolla
			puulaji	ikä, v	tilavuus m³/kuvio	m³/ha	tukkia, m³/ha	kuitua, m³/ha	läpimitta, cm	pituus, m	runkoluku, kpl/ha	ppa, m²/ha	kasvu m³/ha/v	
295	0,2	Kauppala 541-411-154-8 Metsämaa Lehtomainen kangas, vastaava suo ja ruohoturvekangas Keskikarkea tai karkea kangasmaa 03 - Varttunut kasvatusmetsikkö Talvi Kehityskelpoinen: tyydyttävä: ylitiheä, hoitamaton	<b>Yhteensä</b>	<b>57</b>	<b>36</b>	<b>237</b>	<b>143</b>	<b>92</b>	<b>25.6</b>	<b>20.8</b>	<b>5600</b>	<b>25.2</b>	<b>7.1</b>	Harvennus 2025, Ennakkoraivaus 2024, Hakkuutähteiden korjuu 2025, Pienpuuston hoito 2030
			Lehtipuu	10	0	1	0	0	2.0	5.0	5000	0.2	2.0	
			Hieskoivu	50	1	9	1	8	20.0	20.0	38	1.0	0.2	
			Kuusi	58	35	227	142	84	26.0	21.0	562	24.0	4.9	
		<b>Hoitoluokka</b> M3 Ulkoilu- ja virkistysmetsä												
		<b>Lisätiedot</b> Riukuuntunut kuusikko. Harvennus varovaisena, säästetään kaikki koivu ja vähäiset männyt. Korjataan hakkuutähteet vain tien varresta.												
332	0,0	Kauppala 541-411-154-8 Muu maa												
			<b>Hoitoluokka</b> R2 Toimintaviheralue											
		<b>Lisätiedot</b> Leikkipuisto												

Kuvio	Pinta-ala, ha	Kiinteistön nimi ja tunnus, pääryhmä, kasvupaikka, maalaji, kehitysluokka, saavutettavuus ja metsikön laatu	Puustotiedot											Toimenpidesuunnitelmat kuviolla
			puulaji	ikä, v	tilavuus m <sup>3</sup> /kuvio	m <sup>3</sup> /ha	tukkia, m <sup>3</sup> /ha	kuitua, m <sup>3</sup> /ha	läpimitta, cm	pituus, m	runkoluku, kpl/ha	ppa, m <sup>2</sup> /ha	kasvu m <sup>3</sup> /ha/v	
338	0,7	Kauppala 541-411-154-8 Metsämaa Kuivahko kangas, vastaava suo ja puolukkaturvekangas Kivinen keskikarkea tai karkea kangasmaa 04 - Uudistuskypsä metsikkö Kesä	<b>Yhteensä</b>	<b>132</b>	<b>92</b>	<b>141</b>	<b>83</b>	<b>57</b>	<b>27.3</b>	<b>17.7</b>	<b>355</b>	<b>17.0</b>	<b>0.7</b>	
			Mänty	150	69	105	66	39	29.0	18.0	218	12.5	0.2	
			Kuusi	110	7	11	8	4	26.0	17.0	36	1.5	0.0	
			Mänty	70	16	24	10	14	21.0	17.0	101	3.0	0.5	
		<b>Erityispiirteet</b> Vanha tai runsaslahopuinen metsä-I-luokan kriteerit täyttyvät  <b>Hoitoluokka</b> M1 Arvometsä  <b>Lisätiedot</b> Vanhapuustoinen, kalliainen metsä. Keloja. Ei toimenpiteitä.												
339	0,2	Kauppala 541-411-154-8 Muu maa												
		<b>Hoitoluokka</b> A4 Avoin alue  <b>Lisätiedot</b> Sähkölinjan alunen. Osin leikkipuistoa, joutomaata ja nurmea. Antti Lapin ja Lehtovaaran kadun risteyksessä pienialainen niitty.												

Kuvio	Pinta-ala, ha	Kiinteistön nimi ja tunnus, pääryhmä, kasvupaikka, maalaji, kehitysluokka, saavutettavuus ja metsikön laatu	Puustotiedot											Toimenpidesuunnitelmat kuviolla
			puulaji	ikä, v	tilavuus m <sup>3</sup> /kuvio	m <sup>3</sup> /ha	tukkia, m <sup>3</sup> /ha	kuitua, m <sup>3</sup> /ha	läpimitta, cm	pituus, m	runkoluku, kpl/ha	ppa, m <sup>2</sup> /ha	kasvu m <sup>3</sup> /ha/v	
345	0,5	Kauppala 541-411-154-8 Metsämaa Lehtomainen kangas, vastaava suo ja ruohoturvekangas Keskikarkea tai karkea kangasmaa 04 - Uudistuskypsä metsikkö Talvi	<b>Yhteensä</b>	<b>79</b>	<b>101</b>	<b>224</b>	<b>146</b>	<b>76</b>	<b>35.9</b>	<b>22.2</b>	<b>522</b>	<b>25.1</b>	<b>2.9</b>	Poimintahakkuu 2024, Ennakkoraivaus 2023, Hakkuutähteiden korjuu 2024, Pienpuuston hoito 2028
			Kuusi	14	0	0	0	0	3.0	4.0	100	0.1	0.1	
			Harmaaleppä	27	3	7	0	6	14.0	14.0	73	1.0	0.2	
			Mänty	87	17	37	25	11	41.0	24.0	28	4.0	0.4	
			Kuusi	92	55	121	110	11	43.0	24.0	109	13.0	1.1	
			Hieskoivu	62	24	52	11	40	25.0	20.0	139	6.0	0.9	
			Raita	27	3	7	0	6	14.0	14.0	73	1.0	0.2	
		<b>Hoitoluokka</b> M2 Lähimetsä												
		<b>Lisätiedot</b> Poimintahakkuussa poistetaan huonokuntoisimpia puita, sekä muutama isompi kuusi. Harvennetaan koivuryhmät samalla. Ennakkoraivauksessa ja pienpuuston hoidossa jätetään yksittäisiä runkoja kasvamaan, sekä säästöpuskia.												
346	0,0	Kauppala 541-411-154-8 Muu maa												
			<b>Erityispiirteet</b> Vieraslajiesiintymä (Jättipalsami)											
		<b>Hoitoluokka</b> Luokituksen ulkopuolella oleva alue												
		<b>Lisätiedot</b> Ohut joutokaistale, kasvaa nokkosta, horsmaa, ohdaketta.												





Kuvio	Pinta-ala, ha	Kiinteistön nimi ja tunnus, pääryhmä, kasvupaikka, maalaji, kehitysluokka, saavutettavuus ja metsikön laatu	Puustotiedot										Toimenpidesuunnitelmat kuviolla	
			puulaji	ikä, v	tilavuus m <sup>3</sup> /kuvio	m <sup>3</sup> /ha	tukkia, m <sup>3</sup> /ha	kuitua, m <sup>3</sup> /ha	läpimitta, cm	pituus, m	runkoluku, kpl/ha	ppa, m <sup>2</sup> /ha		kasvu m <sup>3</sup> /ha/v
353	0,6	Kauppala 541-411-154-8 Metsämaa Lehtomainen kangas, vastaava suo ja ruohoturvekangas Hienojakoinen kangasmaa 04 - Uudistuskypsä metsikkö Talvi	<b>Yhteensä</b>	<b>68</b>	<b>133</b>	<b>210</b>	<b>140</b>	<b>49</b>	<b>30.1</b>	<b>20.6</b>	<b>8212</b>	<b>24.1</b>	<b>6.9</b>	Pienpuuston hoito 2026, Pienpuuston hoito 2031
			Lehtipuu	12	13	21	0	0	4.0	6.0	8000	6.1	4.7	
			Kuusi	90	40	63	58	5	41.0	26.0	58	6.0	0.6	
			Mänty	90	74	117	82	35	40.0	26.0	91	11.0	1.3	
			Harmaaleppä	40	5	8	0	8	15.0	17.0	63	1.0	0.3	
		<b>Hoitoluokka</b> M2 Lähimetsä												
		<b>Lisätiedot</b> Rehevä kuvio, paikoin lehtoa. Monipuolinen alikasvospuusto. Pienpuuston hoidossa siistitään vain talon pihojen puoleinen sivu, ja polunvarsi noin 10 metrin syvyydeltä. Jätetään yksittäisiä runkoja kasvamaan.												
377	0,2	Kauppala 541-411-154-8 Muu maa												
		<b>Erityispiirteet</b> Vieraslajiesiintymä (Viitapihlaja-angervo)												
		<b>Hoitoluokka</b> R3 Käyttöviheralue												
		<b>Lisätiedot</b> Nurmialuetta, rauduskoivuja ja pari mäntyä. Rannassa vain pari pajupuskaa eikä näyttäisi vesovan enempää. Raivataan tarvittaessa.												



Kuvio	Pinta-ala, ha	Kiinteistön nimi ja tunnus, pääryhmä, kasvupaikka, maalaji, kehitysluokka, saavutettavuus ja metsikön laatu	Puustotiedot										Toimenpide-suunnitelmat kuviolla	
			puulaji	ikä, v	tilavuus m <sup>3</sup> /kuvio	tukkia, m <sup>3</sup> /ha	kuitua, m <sup>3</sup> /ha	läpimitta, cm	pituus, m	runkoluku, kpl/ha	ppa, m <sup>2</sup> /ha	kasvu m <sup>3</sup> /ha/v		
390	0,1	Kauppala 541-411-154-8 Muu maa												Pienpuuston hoito 2026
		<b>Hoitoluokka</b> Luokituksen ulkopuolella oleva alue  <b>Lisätiedot</b> Joutomaata, muutama rauduskoivu, kuusi ja harmaaleppä. Pienpuuston hoidossa raivataan sähkökaapin ympäriltä tarvittaessa.												
391	0,1	Kauppala 541-411-154-8 Muu maa												
		<b>Erityispiirteet</b> Vieraslajiesiintymä (Jättipalsami, viitapihlaja-angervo)  <b>Hoitoluokka</b> Luokituksen ulkopuolella oleva alue  <b>Lisätiedot</b> Osin parkkipaikkaa, ojaa, nurmikkoa. Muutama rauduskoivu ja yksi mänty. Pienpuuston hoidossa jätetään yksittäisiä runkoja kasvamaan, sekä säästöpusikoita.												
393	0,1	Kauppala 541-411-154-8 Muu maa												Rauduskoivun istutus 2023
		<b>Hoitoluokka</b> Luokituksen ulkopuolella oleva alue  <b>Lisätiedot</b> Nurmialuetta, tienpätkä. Istutetaan muutama rauduskoivu nurmikolle.												

Kuvio	Pinta-ala, ha	Kiinteistön nimi ja tunnus, pääryhmä, kasvupaikka, maalaji, kehitysluokka, saavutettavuus ja metsikön laatu	Puustotiedot										Toimenpide-suunnitelmat kuviolla		
			puulaji	ikä, v	tilavuus m <sup>3</sup> /kuvio	tukkia, m <sup>3</sup> /ha	kuitua, m <sup>3</sup> /ha	läpimitta, cm	pituus, m	runkoluku, kpl/ha	ppa, m <sup>2</sup> /ha	kasvu m <sup>3</sup> /ha/v			
397	0,0	Kauppala 541-411-154-8 Muu maa													
		<b>Hoitoluokka</b> A3 Maisemaniitty <b>Lisätiedot</b> Pieni alue talojen välissä. Aletaan hoitamaan niittynä.													
398	0,1	Kauppala 541-411-154-8 Metsämaa Lehtomainen kangas, vastaava suo ja ruohoturvekangas Keskikarkea tai karkea kangasmaa T2 - Taimikko yli 1,3 m Kesä	<b>Yhteensä</b>	8	0	4	0	0	2.0	4.0	7000	1.1	7.6	Taimikonharvennus 2024, Pienpuuston hoito 2029	
		<b>Hoitoluokka</b> M2 Lähimetsä <b>Lisätiedot</b> Taimikonharvennuksessa jätetään monipuolisesti eri puulajeja kasvamaan.	Lehtipuu	8	0	4	0	0	2.0	4.0	7000	1.1	7.6		

Kuvio	Pinta-ala, ha	Kiinteistön nimi ja tunnus, pääryhmä, kasvupaikka, maalaji, kehitysluokka, saavutettavuus ja metsikön laatu	Puustotiedot										Toimenpidesuunnitelmat kuviolla	
			puulaji	ikä, v	tilavuus m <sup>3</sup> /kuvio	m <sup>3</sup> /ha	tukkia, m <sup>3</sup> /ha	kuitua, m <sup>3</sup> /ha	läpimitta, cm	pituus, m	runkoluku, kpl/ha	ppa, m <sup>2</sup> /ha		kasvu m <sup>3</sup> /ha/v
423	0,4	Kauppala 541-411-154-8 Metsämaa Tuore kangas, vastaava suo ja mustikkaturvekangas Keskikarkea tai karkea kangasmaa 04 - Uudistuskypsä metsikkö Kesä	<b>Yhteensä</b>	<b>71</b>	<b>41</b>	<b>95</b>	<b>49</b>	<b>45</b>	<b>32.7</b>	<b>19.5</b>	<b>199</b>	<b>11.4</b>	<b>1.5</b>	Harvennus 2023, Hakkuutähteiden korjuu 2023, Pienpuuston hoito 2026, Pienpuuston hoito 2031
			Mänty	150	6	14	10	5	45.0	20.0	10	1.6	0.0	
			Mänty	60	5	11	8	4	30.0	17.0	20	1.4	0.2	
			Kuusi	120	5	12	11	1	60.0	24.0	5	1.4	0.0	
			Rauduskoivu	45	25	58	21	36	25.0	19.0	164	7.0	1.3	
		<b>Hoitoluokka</b> M3 Ulkoilu- ja virkistymetsä												
		<b>Lisätiedot</b> Harvenuksessa käsitellään rannan koivikkoa kevyesti huonolatvaisimpia poistaen. Pienpuuston hoidossa jätetään säästöpuskia rannalle.												
424	0,1	Kauppala 541-411-154-8 Muu maa												
			<b>Hoitoluokka</b> A3 Maisemaniitty											
		<b>Lisätiedot</b> Perustetaan raunion paikalle kukkaniitty ja hoidetaan sen mukaisesti.												
425	0,4	Kauppala 541-411-154-8 Muu maa												
			<b>Hoitoluokka</b> R2 Toimintaviheralue											
		<b>Lisätiedot</b> Skeittirampit, tenniskentät.												

Kuvio	Pinta-ala, ha	Kiinteistön nimi ja tunnus, pääryhmä, kasvupaikka, maalaji, kehitysluokka, saavutettavuus ja metsikön laatu	Puustotiedot											Toimenpidesuunnitelmat kuviolla
			puulaji	ikä, v	tilavuus m <sup>3</sup> /kuvio	m <sup>3</sup> /ha	tukkia, m <sup>3</sup> /ha	kuitua, m <sup>3</sup> /ha	läpimitta, cm	pituus, m	runkoluku, kpl/ha	ppa, m <sup>2</sup> /ha	kasvu m <sup>3</sup> /ha/v	
426	0,2	Kauppala 541-411-154-8 Metsämaa Lehtomainen kangas, vastaava suo ja ruohoturvekangas Hienojakoinen kangasmaa 02 - Nuori kasvatusmetsikkö Talvi	<b>Yhteensä</b>	<b>23</b>	<b>17</b>	<b>73</b>	<b>1</b>	<b>67</b>	<b>13.6</b>	<b>10.6</b>	<b>5964</b>	<b>13.3</b>	<b>11.9</b>	Ensiharvennus 2027, Ennakkoraivaus 2026, Hakkuutähteiden korjuu 2027, Pienpuuston hoito 2031
			Lehtipuu	3	0	1	0	0	1.0	2.0	5000	0.3	2.7	
			Kuusi	23	1	5	0	4	13.0	9.0	87	1.0	0.8	
			Mänty	23	15	67	1	62	14.0	11.0	877	12.0	8.4	
		<b>Hoitoluokka</b> M3 Ulkoilu- ja virkistymetsä  <b>Lisätiedot</b> Ennakkoraivauksessa ja pienpuuston hoidossa jätetään vähintään 5 metrin kaistale rantaan raivaamatta. Jätetään yksittäisiä runkoja aukkoihin kasvamaan.												
461	0,4	Kauppala 541-411-154-8 Muu maa												
		<b>Erityispiirteet</b> Vieraslajiesiintymä (Komealupiini)  <b>Hoitoluokka</b> A3 Maisemaniitty  <b>Lisätiedot</b> Lehtikuusta ja rauduskoivua kasvaa yhdellä kohtaa rinteessä, muuten avointa aluetta. Aletaan hoitamaan niittynä.												

Kuvio	Pinta-ala, ha	Kiinteistön nimi ja tunnus, pääryhmä, kasvupaikka, maalaji, kehitysluokka, saavutettavuus ja metsikön laatu	Puustotiedot											Toimenpidesuunnitelmat kuviolla
			puulaji	ikä, v	tilavuus m³/kuvio	m³/ha	tukkia, m³/ha	kuitua, m³/ha	läpimitta, cm	pituus, m	runkoluku, kpl/ha	ppa, m²/ha	kasvu m³/ha/v	
463	0,9	Kauppala 541-411-154-8 Metsämaa Kuivahko kangas, vastaava suo ja puolukkaturvekangas Keskikarkea tai karkea kangasmaa 03 - Varttunut kasvatusmetsikkö Kesä	<b>Yhteensä</b>	<b>47</b>	<b>152</b>	<b>163</b>	<b>46</b>	<b>114</b>	<b>20.4</b>	<b>17.6</b>	<b>986</b>	<b>19.5</b>	<b>3.5</b>	Pienpuuston hoito 2026
			Mänty	12	0	0	0	0	1.0	2.0	100	0.0	0.1	
			Kuusi	12	0	0	0	0	1.0	1.7	200	0.0	0.1	
			Rauduskoivu	48	26	28	8	19	23.0	21.0	84	3.0	0.5	
			Mänty	48	119	127	37	88	20.0	17.0	555	15.5	2.6	
			Raita	30	7	7	0	7	18.0	16.0	47	1.0	0.2	
		<b>Hoitoluokka</b> M3 Ulkoilu- ja virkistysmetsä												
		<b>Lisätiedot</b> Pienpuuston hoidossa siistitään vain tienvartta.												
492	0,4	Kauppala 541-411-154-8 Joutomaa  Turvemaa												
			<b>Hoitoluokka</b> A4 Avoin alue											
		<b>Lisätiedot</b> Nevaa järven rannalla. Ei toimenpiteitä.												



Kuvio	Pinta-ala, ha	Kiinteistön nimi ja tunnus, pääryhmä, kasvupaikka, maalaji, kehitysluokka, saavutettavuus ja metsikön laatu	Puustotiedot											Toimenpidesuunnitelmat kuviolla
			puulaji	ikä, v	tilavuus m <sup>3</sup> /kuvio	m <sup>3</sup> /ha	tukkia, m <sup>3</sup> /ha	kuitua, m <sup>3</sup> /ha	läpimitta, cm	pituus, m	runkoluku, kpl/ha	ppa, m <sup>2</sup> /ha	kasvu m <sup>3</sup> /ha/v	
493	0,4	Kauppala 541-411-154-8 Metsämaa Lehtomainen kangas, vastaava suo ja ruohoturvekangas Kivinen keskikarkea tai karkea kangasmaa 04 - Uudistuskypsä metsikkö Kesä	<b>Yhteensä</b>	<b>91</b>	<b>75</b>	<b>170</b>	<b>100</b>	<b>67</b>	<b>31.6</b>	<b>23.2</b>	<b>6228</b>	<b>16.4</b>	<b>4.1</b>	Pienpuuston hoito 2024, Pienpuuston hoito 2029
			Lehtipuu	3	1	1	0	0	1.0	2.0	6000	0.4	2.5	
			Mänty	103	48	109	73	36	33.0	24.0	132	10.0	0.9	
			Kuusi	103	9	20	18	3	36.0	24.0	25	2.0	0.1	
			Hieskoivu	63	18	39	10	29	29.0	23.0	71	4.0	0.6	
<b>Hoitoluokka</b> M3 Ulkoilu- ja virkistymetsä  <b>Lisätiedot</b> Pidetään näkymää avoinna. Pienpuuston hoidossa jätetään yksittäisiä runkoja kasvamaan aukkoihin, ja muutama säästöpuska kuvion reunoille. Kerätään lahopuu pois tulevaisuudessa talojen lähetyviltä, muuten annetaan olla.														
497	1,2	Kauppala 541-411-154-8 Metsämaa Kuivahko kangas, vastaava suo ja puolukaturvekangas Keskikarkea tai karkea kangasmaa 04 - Uudistuskypsä metsikkö Kesä	<b>Yhteensä</b>	<b>130</b>	<b>182</b>	<b>147</b>	<b>76</b>	<b>68</b>	<b>41.6</b>	<b>19.0</b>	<b>3224</b>	<b>17.3</b>	<b>1.4</b>	Pienpuuston hoito 2024, Pienpuuston hoito 2029
			Lehtipuu	3	1	1	0	0	1.0	2.0	3000	0.2	0.7	
			Pihlaja	15	0	0	0	0	8.0	8.0	10	0.1	0.0	
			Rauduskoivu	28	9	7	0	7	16.0	15.0	56	1.0	0.1	
			Mänty	160	131	106	60	45	50.0	20.0	63	12.0	0.1	
			Rauduskoivu	70	14	11	3	8	23.0	17.0	42	1.5	0.1	
			Mänty	75	27	22	13	8	27.0	19.0	53	2.5	0.4	
<b>Hoitoluokka</b> M3 Ulkoilu- ja virkistymetsä  <b>Lisätiedot</b> Pidetään järvinäkymää avoinna. Pienpuuston hoidossa jätetään yksittäisiä runkoja kasvamaan, sekä hieman säästöpuskia. Kuvion itäreunaan polun ja talon väliin jätetään isompi käsittelemätön säästöalue.														

Kuvio	Pinta-ala, ha	Kiinteistön nimi ja tunnus, pääryhmä, kasvupaikka, maalaji, kehitysluokka, saavutettavuus ja metsikön laatu	Puustotiedot											Toimenpidesuunnitelmat kuviolla
			puulaji	ikä, v	tilavuus m³/kuvio	m³/ha	tukkia, m³/ha	kuitua, m³/ha	läpimitta, cm	pituus, m	runkoluku, kpl/ha	ppa, m²/ha	kasvu m³/ha/v	
498	0,4	Kauppala 541-411-154-8 Metsämaa Tuore kangas, vastaava suo ja mustikkaturvekangas Keskikarkea tai karkea kangasmaa 04 - Uudistuskypsä metsikkö Kesä	<b>Yhteensä</b>	<b>106</b>	<b>64</b>	<b>152</b>	<b>78</b>	<b>68</b>	<b>32.1</b>	<b>20.6</b>	<b>3942</b>	<b>16.7</b>	<b>3.3</b>	Nuoren metsän kunnostus 2023, Nuoren metsän kunnostus 2029
			Kuusi	20	2	6	0	1	6.0	5.5	700	1.6	0.6	
			Lehtipuu	7	0	1	0	0	1.5	4.0	3000	0.1	2.0	
			Rauduskoivu	28	3	7	0	7	15.0	16.0	64	1.0	0.2	
			Mänty	160	29	69	45	25	45.0	23.0	47	7.0	0.1	
			Rauduskoivu	90	21	50	22	28	28.0	23.0	92	5.0	0.1	
			Mänty	70	8	19	12	7	28.0	21.0	39	2.0	0.3	
		<b>Erityispiirteet</b> Vieraslajiesiintymä (Jättitatar)												
		<b>Hoitoluokka</b> M3 Ulkoilu- ja virkistymetsä												
		<b>Lisätiedot</b> Pienpuuston hoidossa jätetään yksittäisiä runkoja kasvamaan, sekä säästöpuskia.												
73	0,2	KELLOLA 541-411-5-87 Maatalousmaa												
		<b>Hoitoluokka</b> Luokituksen ulkopuolella oleva alue												
		<b>Lisätiedot</b> Sisältää pellon lisäksi myös metsänreunaa ja yhden puuryhmän.												
96	0,6	KELLOLA 541-411-5-87 Maatalousmaa												
		<b>Hoitoluokka</b> Luokituksen ulkopuolella oleva alue												

Kuvio	Pinta-ala, ha	Kiinteistön nimi ja tunnus, pääryhmä, kasvupaikka, maalaji, kehitysluokka, saavutettavuus ja metsikön laatu	Puustotiedot											Toimenpidesuunnitelmat kuviolla
			puulaji	ikä, v	tilavuus m³/kuvio	m³/ha	tukkia, m³/ha	kuitua, m³/ha	läpimitta, cm	pituus, m	runkoluku, kpl/ha	ppa, m²/ha	kasvu m³/ha/v	
183	0,2	Kirkkosärkkä 541-131-9903-5 Metsämaa Kuivahko kangas, vastaava suo ja puolukkaturvekangas Keskikarkea tai karkea kangasmaa 04 - Uudistuskypsä metsikkö Kesä	<b>Yhteensä</b>	<b>102</b>	<b>32</b>	<b>202</b>	<b>150</b>	<b>51</b>	<b>31.3</b>	<b>22.1</b>	<b>350</b>	<b>20.2</b>	<b>1.4</b>	Poimintahakkuu 2029, Ennakkoraivaus 2028, Hakkuutähteiden korjuu 2029
			Rauduskoivu	35	2	14	1	12	18.0	15.0	90	2.0	0.2	
			Raita	20	0	1	0	1	12.0	10.0	23	0.2	0.0	
			Mänty	110	30	188	148	39	33.0	23.0	237	18.0	1.2	
<b>Hoitoluokka</b> M3 Ulkoilu- ja virkistymetsä  <b>Lisätiedot</b> Ennakkoraivauksessa jätetään yksittäisiä runkoja kasvamaan sopiviin kohtiin. Poimintahakkuussa poistetaan yksittäisiä mäntyjä alta kasvavien lehtipuiden tieltä.														
186	0,4	Kirkkosärkkä 541-131-9903-5 Muu maa	<b>Yhteensä</b>	<b>152</b>	<b>59</b>	<b>138</b>		<b>43.7</b>	<b>21.8</b>	<b>103</b>	<b>14.0</b>		Pienpuuston hoito 2027, Pienpuuston hoito 2032	
			Mänty	160	56	129		45.0	22.0	81	13.0			
			Rauduskoivu	50	4	9		27.0	19.0	22	1.0			
<b>Hoitoluokka</b> R3 Käyttöviheralue  <b>Lisätiedot</b> Nurmipohjainen puisto. Poistetaan vaarapuita tarvittaessa, istutetaan uutta tilalle. Pienpuuston hoidossa raivataan sähkökaapin luota.														

Kuvio	Pinta-ala, ha	Kiinteistön nimi ja tunnus, pääryhmä, kasvupaikka, maalaji, kehitysluokka, saavutettavuus ja metsikön laatu	Puustotiedot										Toimenpide-suunnitelmat kuviolla	
			puulaji	ikä, v	tilavuus m <sup>3</sup> /kuvio	tukkia, m <sup>3</sup> /ha	kuitua, m <sup>3</sup> /ha	läpimitta, cm	pituus, m	runkoluku, kpl/ha	ppa, m <sup>2</sup> /ha	kasvu m <sup>3</sup> /ha/v		
141	0,4	KISAKENTTÄ 541-411-10-157 Metsämaa Lehtomainen kangas, vastaava suo ja ruohoturvekangas Hienojakoinen kangasmaa 04 - Uudistuskypsä metsikkö Talvi Kehityskelpoinen: tyydyttävä: aukkoinen, harva, vähäpuustoinen	<b>Yhteensä</b>	<b>45</b>	<b>51</b>	<b>115</b>	<b>38</b>	<b>66</b>	<b>20.6</b>	<b>16.3</b>	<b>5772</b>	<b>15.9</b>	<b>6.2</b>	
			Lehtipuu	15	3	7	0	0	3.0	5.0	5000	2.4	3.2	
			Paju	42	8	17	0	13	10.0	10.0	583	3.5	0.9	
			Rauduskoivu	57	33	74	33	40	30.0	22.0	131	8.0	1.5	
			Mänty	42	8	17	4	12	23.0	18.0	58	2.0	0.6	
		<b>Hoitoluokka</b> M3 Ulkoilu- ja virkistymetsä <b>Lisätiedot</b> Vanhaa peltoa, jossa kasvaa paikoin vain pajua. Jätetään säästöalueeksi, ei toimenpiteitä.												
444	0,0	KOIVUKUMPU I 541-411-38-120 Metsämaa Lehtomainen kangas, vastaava suo ja ruohoturvekangas Hienojakoinen kangasmaa 03 - Varttunut kasvatusmetsikkö Talvi ja kuiva kesä	<b>Yhteensä</b>	<b>32</b>	<b>8</b>	<b>182</b>	<b>18</b>	<b>160</b>	<b>18.0</b>	<b>18.0</b>	<b>962</b>	<b>22.0</b>	<b>6.2</b>	Harvennus 2025, Ennakkoraivaus 2024, Hakkuutähteiden korjuu 2025, Pienpuuston hoito 2029
			Harmaaleppä	32	0	8	0	8	17.0	17.0	52	1.0	0.3	
			Rauduskoivu	32	7	174	18	152	18.0	18.0	910	21.0	5.9	
		<b>Hoitoluokka</b> M2 Lähimetsä <b>Lisätiedot</b> Ennakkoraivauksessa ja pienpuuston hoidossa jätetään säästöpusikoita kuvion reunalle. Kaadetaan lahopuu talon läheltä maahan.												

Kuvio	Pinta-ala, ha	Kiinteistön nimi ja tunnus, pääryhmä, kasvupaikka, maalaji, kehitysluokka, saavutettavuus ja metsikön laatu	Puustotiedot											Toimenpide-suunnitelmat kuviolla
			puulaji	ikä, v	tilavuus m <sup>3</sup> /kuvio	m <sup>3</sup> /ha	tukkia, m <sup>3</sup> /ha	kuitua, m <sup>3</sup> /ha	läpimitta, cm	pituus, m	runkoluku, kpl/ha	ppa, m <sup>2</sup> /ha	kasvu m <sup>3</sup> /ha/v	
403	0,3	Koivupelto 541-123-9903-1 Metsämaa Lehtomainen kangas, vastaava suo ja ruohoturvekangas Hienojakoinen kangasmaa 03 - Varttunut kasvatusmetsikkö Talvi Kehityskelpoinen: tyydyttävä: aukkoinen, harva, vähäpuustoinen	<b>Yhteensä</b>	<b>22</b>	<b>18</b>	<b>60</b>	<b>2</b>	<b>51</b>	<b>14.3</b>	<b>10.6</b>	<b>7536</b>	<b>11.8</b>	<b>10.0</b>	Harvennus 2030, Pienpuuston hoito 2024, Ennakkoraivaus 2029, Hakkuutähteiden korjuu 2030
			Lehtipuu	5	2	5	0	0	2.0	3.0	7000	1.8	5.2	
			Harmaaleppä	25	4	12	0	12	15.0	13.0	126	2.0	1.0	
			Raita	25	1	4	0	4	20.0	10.0	40	1.0	0.4	
			Rauduskoivu	25	8	27	2	25	17.0	12.0	244	5.0	2.3	
			Haapa	25	3	11	0	11	15.0	12.0	126	2.0	1.1	
		<b>Hoitoluokka</b> M2 Lähimetsä												
		<b>Lisätiedot</b> Pienpuuston hoidossa ja ennakkoraivauksessa jätetään yksittäisiä runkoja kasvamaan, sekä säästöpusikoita. Harvennuksessa käsitellään tiheimmät puuryhmät, säilytetään sekapuustoisuus.												
166	0,1	Koivusaari 541-131-9903-4 Metsämaa Kuivahko kangas, vastaava suo ja puolukkaturvekangas Kivinen keskikarkea tai karkea kangasmaa 03 - Varttunut kasvatusmetsikkö Kesä	<b>Yhteensä</b>	<b>55</b>	<b>17</b>	<b>275</b>	<b>118</b>	<b>153</b>	<b>22.7</b>	<b>16.9</b>	<b>984</b>	<b>34.0</b>	<b>3.1</b>	Harvennus 2023
			Kuusi	55	1	15	4	11	18.0	16.0	96	2.0	0.2	
			Mänty	55	16	259	114	142	23.0	17.0	888	32.0	2.9	
		<b>Hoitoluokka</b> M3 Ulkoilu- ja virkistymetsä												
		<b>Lisätiedot</b> Harvennus kevyenä huonolatvaisimpia poistaen, tuulinen paikka.												





Kuvio	Pinta-ala, ha	Kiinteistön nimi ja tunnus, pääryhmä, kasvupaikka, maalaji, kehitysluokka, saavutettavuus ja metsikön laatu	Puustotiedot											Toimenpidesuunnitelmat kuviolla
			puulaji	ikä, v	tilavuus m³/kuvio	tukkia, m³/ha	kuitua, m³/ha	läpimitta, cm	pituus, m	runkoluku, kpl/ha	ppa, m²/ha	kasvu m³/ha/v		
240	0,1	Kotilanvaaran liikunta-alue 541-122-9903-4 Metsämaa Tuore kangas, vastaava suo ja mustikkaturvekangas Keskikarkea tai karkea kangasmaa 04 - Uudistuskypsä metsikkö Kesä	<b>Yhteensä</b>	<b>57</b>	<b>36</b>	<b>254</b>	<b>147</b>	<b>95</b>	<b>24.9</b>	<b>18.0</b>	<b>8131</b>	<b>30.8</b>	<b>5.5</b>	Poimintahakkuu 2023, Ennakkoraivaus 2023, Hakkuutähteiden korjuu 2023, Pienpuuston hoito 2029
			Lehtipuu	12	1	9	0	0	3.0	4.0	7000	3.2	2.3	
			Kuusi	20	0	2	0	0	4.0	3.5	600	0.6	0.3	
			Rauduskoivu	63	2	12	6	6	32.0	20.0	23	1.5	0.1	
			Mänty	63	30	209	124	83	27.0	20.0	451	22.5	2.4	
			Kuusi	63	3	23	17	5	33.0	20.0	57	3.0	0.4	
		<b>Hoitoluokka</b> M3 Ulkoilu- ja virkistymetsä												
		<b>Lisätiedot</b> Ennakkoraivauksessa ja pienpuuston hoidossa tehdään tilaa alikasvoskuusille, jätetään säästöpuskia. Poimintahakkuussa poistetaan huonolatvaisia sekä muutamia isompia puita alikasvosten päältä.												
249	0,2	Kotilanvaaran liikunta-alue 541-122-9903-4 Metsämaa Kuivahko kangas, vastaava suo ja puolukkaturvekangas Kivinen keskikarkea tai karkea kangasmaa 04 - Uudistuskypsä metsikkö Kesä	<b>Yhteensä</b>	<b>123</b>	<b>39</b>	<b>159</b>	<b>111</b>	<b>46</b>	<b>36.6</b>	<b>20.2</b>	<b>360</b>	<b>17.5</b>	<b>0.6</b>	Pienpuuston hoito 2026, Pienpuuston hoito 2032
			Kuusi	30	1	2	0	1	9.0	8.0	100	0.5	0.1	
			Mänty	60	2	7	0	6	12.0	14.0	109	1.0	0.3	
			Mänty	130	37	150	111	38	39.0	21.0	151	16.0	0.2	
		<b>Hoitoluokka</b> M3 Ulkoilu- ja virkistymetsä												
		<b>Lisätiedot</b> Pienpuuston hoidossa käsitellään vain reitin välitön lähiympäristö.												



Kuvio	Pinta-ala, ha	Kiinteistön nimi ja tunnus, pääryhmä, kasvupaikka, maalaji, kehitysluokka, saavutettavuus ja metsikön laatu	Puustotiedot										Toimenpidesuunnitelmat kuviolla	
			puulaji	ikä, v	tilavuus m <sup>3</sup> /kuvio	tukkia, m <sup>3</sup> /ha	kuitua, m <sup>3</sup> /ha	läpimitta, cm	pituus, m	runkoluku, kpl/ha	ppa, m <sup>2</sup> /ha	kasvu m <sup>3</sup> /ha/v		
250	0,5	Kotilanvaaran liikunta-alue 541-122-9903-4 Metsämaa Tuore kangas, vastaava suo ja mustikkaturvekangas Keskikarkea tai karkea kangasmaa 04 - Uudistuskypsä metsikkö Talvi	<b>Yhteensä</b>	<b>105</b>	<b>101</b>	<b>217</b>	<b>150</b>	<b>65</b>	<b>28.7</b>	<b>20.2</b>	<b>640</b>	<b>24.2</b>	<b>1.3</b>	Pienpuuston hoito 2023, Pienpuuston hoito 2029
			Kuusi	28	0	1	0	0	4.0	4.0	200	0.2	0.1	
			Kuusi	120	55	119	106	12	32.0	21.0	178	13.0	0.3	
			Hieskoivu	50	20	42	6	36	22.0	19.0	150	5.0	0.8	
			Mänty	120	26	56	37	18	28.0	20.0	112	6.0	0.1	
		<b>Hoitoluokka</b> M3 Ulkoilu- ja virkistymetsä												
		<b>Lisätiedot</b> Pienpuuston hoidossa käsitellään reitin välitöntä lähiympäristöä sekä pienaukko, tehdään tilaa alikasvoskuusille ja jätetään myös lehtipuuta kasvamaan.												
251	0,1	Kotilanvaaran liikunta-alue 541-122-9903-4 Metsämaa Lehtomainen kangas, vastaava suo ja ruohoturvekangas Keskikarkea tai karkea kangasmaa 03 - Varttunut kasvatusmetsikkö Kesä	<b>Yhteensä</b>	<b>50</b>	<b>18</b>	<b>237</b>	<b>33</b>	<b>198</b>	<b>19.0</b>	<b>18.1</b>	<b>1110</b>	<b>28.0</b>	<b>6.9</b>	Harvennus 2023, Ennakkoraivaus 2023, Hakkuutähteiden korjuu 2023, Pienpuuston hoito 2029
			Kuusi	50	5	61	19	41	19.0	16.0	336	8.0	2.9	
			Hieskoivu	50	13	175	15	157	19.0	19.0	774	20.0	4.0	
		<b>Hoitoluokka</b> M3 Ulkoilu- ja virkistymetsä												

Kuvio	Pinta-ala, ha	Kiinteistön nimi ja tunnus, pääryhmä, kasvupaikka, maalaji, kehitysluokka, saavutettavuus ja metsikön laatu	Puustotiedot											Toimenpidesuunnitelmat kuviolla
			puulaji	ikä, v	tilavuus m <sup>3</sup> /kuvio	m <sup>3</sup> /ha	tukkia, m <sup>3</sup> /ha	kuitua, m <sup>3</sup> /ha	läpimitta, cm	pituus, m	runkoluku, kpl/ha	ppa, m <sup>2</sup> /ha	kasvu m <sup>3</sup> /ha/v	
304	0,2	Kotilanvaaran liikunta-alue 541-122-9903-4 Metsämaa Lehtomainen kangas, vastaava suo ja ruohoturvekangas Turvema 04 - Uudistuskypsä metsikkö Talvi	<b>Yhteensä</b>	<b>92</b>	<b>39</b>	<b>256</b>	<b>143</b>	<b>110</b>	<b>24.8</b>	<b>18.5</b>	<b>756</b>	<b>30.0</b>	<b>0.9</b>	
			Mänty	95	7	44	23	21	28.0	19.0	95	5.0	0.1	
			Hieskoivu	50	2	11	0	11	15.0	12.0	123	2.0	0.1	
			Kuusi	95	31	201	120	79	25.0	19.0	538	23.0	0.7	
		<b>Erityispiirteet</b> Korpi, Luonnontilaista vesitaloutta-I-luokan kriteerit täyttyvät												
		<b>Hoitoluokka</b> M1 Arvometsä												
		<b>Lisätiedot</b> Lehtomainen kangaskorpi. Ei toimenpiteitä. Jätetään reilu suojavyöhyke kaikissa toimenpiteissä.												
305	1,0	Kotilanvaaran liikunta-alue 541-122-9903-4 Kitumaa  Kallio tai kivikko	<b>Yhteensä</b>	<b>128</b>	<b>78</b>	<b>78</b>	<b>14</b>	<b>64</b>	<b>27.5</b>	<b>15.0</b>	<b>276</b>	<b>11.0</b>	<b>0.1</b>	
			Kuusi	120	5	5	3	2	25.0	17.0	19	0.7	0.0	
			Mänty	55	14	14	1	13	16.0	12.0	130	2.3	0.1	
			Mänty	150	59	59	10	49	31.0	15.7	127	8.0	0.0	
		<b>Erityispiirteet</b> Vanha tai runsaslahopuinen metsä-I-luokan kriteerit täyttyvät												
		<b>Hoitoluokka</b> M1 Arvometsä												
		<b>Lisätiedot</b> Vanha kitumaan kalliometsä. Ei toimenpiteitä, kaadetaan reitille yltäviä vaarapuita tarvittaessa.												

Kuvio	Pinta-ala, ha	Kiinteistön nimi ja tunnus, pääryhmä, kasvupaikka, maalaji, kehitysluokka, saavutettavuus ja metsikön laatu	Puustotiedot										Toimenpide-suunnitelmat kuviolla
			puulaji	ikä, v	tilavuus m <sup>3</sup> /kuvio	m <sup>3</sup> /ha	tukkia, m <sup>3</sup> /ha	kuitua, m <sup>3</sup> /ha	läpimitta, cm	pituus, m	runkoluku, kpl/ha	ppa, m <sup>2</sup> /ha	
51	0,7	KOTIPELTO 541-411-162-0 Metsämaa Lehtomainen kangas, vastaava suo ja ruohoturvekangas Keskikarkea tai karkea kangasmaa 04 - Uudistuskypsä metsikkö Talvi	<b>Yhteensä</b>	<b>107</b>	<b>168</b>	<b>236</b>	<b>195</b>	<b>34</b>	<b>34.7</b>	<b>22.6</b>	<b>4288</b>	<b>24.4</b>	<b>3.6</b>
			Lehtipuu	18	4	6	0	0	3.0	5.0	4000	1.9	2.6
			Kuusi	120	126	178	165	12	39.0	25.0	156	17.0	0.5
			Mänty	120	30	42	30	12	39.0	24.0	37	4.0	0.1
			Harmaaleppä	30	7	10	0	9	15.0	14.0	95	1.5	0.4
		<b>Hoitoluokka</b> M3 Ulkoilu- ja virkistymetsä											
		<b>Lisätiedot</b> Kaadetaan vaarapuita maahan tarvittaessa tien ja rakennusten ulottuvilta.											
67	0,2	KOTIPELTO 541-411-162-0 Metsämaa Lehtomainen kangas, vastaava suo ja ruohoturvekangas Keskikarkea tai karkea kangasmaa 03 - Varttunut kasvatusmetsikkö Talvi ja kuiva kesä	<b>Yhteensä</b>	<b>69</b>	<b>41</b>	<b>167</b>	<b>68</b>	<b>93</b>	<b>23.5</b>	<b>19.1</b>	<b>6708</b>	<b>19.3</b>	<b>7.4</b>
			Kuusi	18	0	1	0	0	4.7	3.7	200	0.3	0.1
			Lehtipuu	15	1	3	0	0	2.0	4.0	6000	1.0	4.3
			Rauduskoivu	40	14	58	8	48	19.0	18.0	275	7.0	1.7
			Mänty	120	5	20	15	5	38.0	23.0	20	2.0	0.1
			Raita	50	4	16	0	15	18.0	17.0	88	2.0	0.5
			Haapa	50	5	19	2	17	23.0	21.0	57	2.0	0.5
Kuusi	120	13	51	44	7	32.0	23.0	68	5.0	0.2			
		<b>Hoitoluokka</b> M3 Ulkoilu- ja virkistymetsä											
		<b>Lisätiedot</b> kevyt yläharvennus, taimiryhmien ympäriltä varjostavia puita pois. polut pidettävä avoinna.											

Kuvio	Pinta-ala, ha	Kiinteistön nimi ja tunnus, pääryhmä, kasvupaikka, maalaji, kehitysluokka, saavutettavuus ja metsikön laatu	Puustotiedot										Toimenpidesuunnitelmat kuviolla	
			puulaji	ikä, v	tilavuus m³/kuvio	m³/ha	tukkia, m³/ha	kuitua, m³/ha	läpimitta, cm	pituus, m	runkoluku, kpl/ha	ppa, m²/ha		kasvu m³/ha/v
72	0,3	KOTIPELTO 541-411-162-0 Metsämaa Lehtomainen kangas, vastaava suo ja ruohoturvekangas Hienojakoinen kangasmaa 03 - Varttunut kasvatusmetsikkö Talvi ja kuiva kesä	<b>Yhteensä</b>	<b>40</b>	<b>51</b>	<b>150</b>	<b>42</b>	<b>96</b>	<b>21.3</b>	<b>17.5</b>	<b>7381</b>	<b>19.3</b>	<b>7.6</b>	Pienpuuston hoito 2025, Pienpuuston hoito 2031
			Lehtipuu	15	4	10	0	0	3.0	5.0	7000	3.3	4.4	
			Rauduskoivu	45	32	95	40	55	27.0	22.0	201	10.0	2.1	
			Raita	45	15	45	3	41	22.0	17.0	180	6.0	1.1	
		<b>Erityispiirteet</b> Vieraslajiesiintymä (Jättipalsami)												
		<b>Hoitoluokka</b> M3 Ulkoilu- ja virkistysmetsä												
		<b>Lisätiedot</b> Pienpuuston hoidossa jätetään hyviä yksittäisiä runkoja kasvamaan, sekä säästöpuskia.												
90	0,1	KOTIPELTO 541-411-162-0 Muu maa												
		<b>Hoitoluokka</b> Luokituksen ulkopuolella oleva alue												
62	2,7	KOTIVAINIO 541-411-4-40 Maatalousmaa												
		<b>Hoitoluokka</b> Luokituksen ulkopuolella oleva alue												

















Kuvio	Pinta-ala, ha	Kiinteistön nimi ja tunnus, pääryhmä, kasvupaikka, maalaji, kehitysluokka, saavutettavuus ja metsikön laatu	Puustotiedot											Toimenpidesuunnitelmat kuviolla
			puulaji	ikä, v	tilavuus m <sup>3</sup> /kuvio	m <sup>3</sup> /ha	tukkia, m <sup>3</sup> /ha	kuitua, m <sup>3</sup> /ha	läpimitta, cm	pituus, m	runkoluku, kpl/ha	ppa, m <sup>2</sup> /ha	kasvu m <sup>3</sup> /ha/v	
265	1,6	KÖTSINMÄKI 541-411-173-1 Metsämaa Lehto, letto ja lehtomainen suo ja ruohoturvekangas Hienojakoinen lajittunut maalaji 03 - Varttunut kasvatusmetsikkö Talvi	<b>Yhteensä</b>	<b>58</b>	<b>371</b>	<b>228</b>	<b>62</b>	<b>153</b>	<b>27.2</b>	<b>18.8</b>	<b>4454</b>	<b>28.4</b>	<b>4.4</b>	
			Lehtipuu	18	18	11	0	0	4.0	6.0	4000	3.4	1.9	
			Haapa	75	28	17	2	15	32.0	21.0	30	2.0	0.1	
			Hieskoivu	50	114	70	14	56	25.0	20.0	186	8.0	1.1	
			Harmaaleppä	50	65	40	2	37	22.0	20.0	120	4.0	0.8	
			Rauduskoivu	75	147	90	44	45	37.0	21.0	118	11.0	0.5	
		<b>Erityispiirteet</b> Lehto-I-luokan kriteerit täyttyvät												
		<b>Hoitoluokka</b> M1 Arvometsä												
		<b>Lisätiedot</b> Lehtometsä, pohja kasvaa mm. hiirenporrasta ja muita suursaniaisia, mesiangervoa, sudenmarjaa, herukkaa ja koiranheittä. Lahopuuta 5-10 m3/ha. Jätetään toimenpiteiden ulkopuolelle.												
269	0,8	KÖTSINMÄKI 541-411-173-1 Metsämaa Lehtomainen kangas, vastaava suo ja ruohoturvekangas Hienojakoinen lajittunut maalaji 03 - Varttunut kasvatusmetsikkö Talvi	<b>Yhteensä</b>	<b>42</b>	<b>54</b>	<b>69</b>	<b>27</b>	<b>41</b>	<b>26.9</b>	<b>17.5</b>	<b>196</b>	<b>10.0</b>	<b>2.1</b>	Pienpuuston hoito 2025, Pienpuuston hoito 2030
			Kontortamänt	37	0	0	0	0	35.0	13.0	0	1.0	0.0	
			Rauduskoivu	42	54	69	27	41	26.0	18.0	196	9.0	2.1	
		<b>Erityispiirteet</b> Vieraslajiesiintymä (Komealupiini)												
		<b>Hoitoluokka</b> M3 Ulkoilu- ja virkistysmetsä												
		<b>Lisätiedot</b> Pidetään järvinäkymää avoinna. Pienpuuston hoidossa jätetään yksittäisiä runkoja (mäntyä, haapaa) kasvamaan sopiviin kohtiin, sekä säästöpuskia puiden tyville. Lammikon rantaan jätetään isompi säästöalue raivaamatta.												



Kuvio	Pinta-ala, ha	Kiinteistön nimi ja tunnus, pääryhmä, kasvupaikka, maalaji, kehitysluokka, saavutettavuus ja metsikön laatu	Puustotiedot										Toimenpide-suunnitelmat kuviolla	
			puulaji	ikä, v	tilavuus m <sup>3</sup> /kuvio	m <sup>3</sup> /ha	tukkia, m <sup>3</sup> /ha	kuitua, m <sup>3</sup> /ha	läpimitta, cm	pituus, m	runkoluku, kpl/ha	ppa, m <sup>2</sup> /ha		kasvu m <sup>3</sup> /ha/v
272	0,7	KÖTSINMÄKI 541-411-173-1 Metsämaa Kuivahko kangas, vastaava suo ja puolukkaturvekangas Keskikarkea tai karkea kangasmaa 04 - Uudistuskypsä metsikkö Kesä	<b>Yhteensä</b>	<b>146</b>	<b>290</b>	<b>387</b>	<b>275</b>	<b>110</b>	<b>33.2</b>	<b>23.5</b>	<b>7542</b>	<b>36.4</b>	<b>0.5</b>	Poimintahakkuu 2023, Hakkuutähteiden korjuu 2023, Pienpuuston hoito 2027
			Mänty	40	1	2	0	2	10.0	8.0	50	0.4	0.1	
			Rauduskoivu	40	5	6	0	6	15.0	13.0	63	1.0	0.0	
			Lehtipuu	3	0	0	0	0	0.0	1.2	7000	0.0	0.0	
			Mänty	150	284	379	275	103	34.0	24.0	429	35.0	0.4	
		<b>Hoitoluokka</b> M1 Arvometsä												
		<b>Lisätiedot</b> Poimintahakkuussa poistetaan alta kasvavia mäntyjä ja rauduskoivuja haittaavia yksittäisiä puita. Kaakkoiskulman tiheämmältä alueelta poistetaan enemmän huonolatvuksisia mäntyjä. Tielle tai rakennusten päälle yltävät lahoppuut kaadetaan maahan. Pienpuuston hoidossa jätetään kaikki mänty raivaamatta, sekä yksittäisiä kuusia ja pihlajapuskia.												
273	1,8	KÖTSINMÄKI 541-411-173-1 Metsämaa Kuivahko kangas, vastaava suo ja puolukkaturvekangas Keskikarkea tai karkea kangasmaa 04 - Uudistuskypsä metsikkö Kesä	<b>Yhteensä</b>	<b>166</b>	<b>503</b>	<b>288</b>	<b>188</b>	<b>98</b>	<b>33.5</b>	<b>23.7</b>	<b>5329</b>	<b>26.8</b>	<b>1.2</b>	Pienpuuston hoito 2025, Pienpuuston hoito 2031
			Hieskoivu	70	8	5	1	3	28.0	22.0	11	0.5	0.0	
			Lehtipuu	3	2	1	0	0	1.0	1.5	5000	0.3	0.8	
			Mänty	170	494	282	186	94	34.0	24.0	318	26.0	0.4	
					<b>Erityispiirteet</b> Merkitystä lähimaisemassa, Puistometsä									
		<b>Hoitoluokka</b> M1 Arvometsä												
		<b>Lisätiedot</b> Pienpuuston hoidossa jätetään männyntaimet raivaamatta. Poistetaan metsuritöinä tielle ja muille kulkuväylille yltävät lahoppuut, muut jätetään pystyyn.												







Kuvio	Pinta-ala, ha	Kiinteistön nimi ja tunnus, pääryhmä, kasvupaikka, maalaji, kehitysluokka, saavutettavuus ja metsikön laatu	Puustotiedot											Toimenpidesuunnitelmat kuviolla
			puulaji	ikä, v	tilavuus m <sup>3</sup> /kuvio	m <sup>3</sup> /ha	tukkia, m <sup>3</sup> /ha	kuitua, m <sup>3</sup> /ha	läpimitta, cm	pituus, m	runkoluku, kpl/ha	ppa, m <sup>2</sup> /ha	kasvu m <sup>3</sup> /ha/v	
280	1,1	KÖTSINMÄKI 541-411-173-1 Metsämaa Lehtomainen kangas, vastaava suo ja ruohoturvekangas Hienojakoinen kangasmaa 04 - Uudistuskypsä metsikkö Talvi	<b>Yhteensä</b>	<b>66</b>	<b>83</b>	<b>74</b>	<b>22</b>	<b>51</b>	<b>32.6</b>	<b>19.2</b>	<b>2170</b>	<b>9.5</b>	<b>2.4</b>	Pienpuuston hoito 2025, Pienpuuston hoito 2030
			Lehtipuu	3	1	1	0	0	1.0	2.5	2000	0.1	1.1	
			Hieskoivu	45	9	8	1	7	20.0	17.0	38	1.0	0.2	
			Rauduskoivu	72	38	34	18	17	38.0	22.0	42	4.0	0.4	
			Haapa	72	10	9	1	8	45.0	24.0	8	1.0	0.1	
			Raita	72	7	6	1	5	37.0	16.0	11	1.0	0.1	
			Harmaaleppä	62	14	12	0	12	21.0	14.0	66	2.0	0.4	
			Mänty	72	5	4	3	1	35.0	23.0	5	0.4	0.1	
		<b>Hoitoluokka</b> M2 Lähimetsä  <b>Lisätiedot</b> Rantapolku varsineen. Pienpuuston hoidossa jätetään säästöpuskia etenkin rantaan, ja suurempiakin säästöalueita.												
312	0,0	KÖTSINMÄKI 541-411-173-1 Muu maa												Rauduskoivun istutus 2023
			<b>Hoitoluokka</b> R3 Käyttöviheralue  <b>Lisätiedot</b> Palosola. Muutama nuorehko rauduskoivu. Raivataan tarvittaessa, vesakko ei näy nyt nousevan.											

Kuvio	Pinta-ala, ha	Kiinteistön nimi ja tunnus, pääryhmä, kasvupaikka, maalaji, kehitysluokka, saavutettavuus ja metsikön laatu	Puustotiedot										Toimenpidesuunnitelmat kuviolla		
			puulaji	ikä, v	tilavuus m <sup>3</sup> /kuvio	tukkia, m <sup>3</sup> /ha	kuitua, m <sup>3</sup> /ha	läpimitta, cm	pituus, m	runkoluku, kpl/ha	ppa, m <sup>2</sup> /ha	kasvu m <sup>3</sup> /ha/v			
313	0,1	KÖTSINMÄKI 541-411-173-1 Muu maa													
		<b>Hoitoluokka</b> R3 Käyttöviheralue <b>Lisätiedot</b> Palosola. Yksi vanhempi rauduskoivu jossa laho haara, poistetaan tarvittaessa. Muut rauduskoivut ovat nuorempia. Istutetaan muutama rauduskoivu nurmikon puolelle. Uusitaan solan yläpään kyltti, ja laitetaan hieman soraa polun jyrkimpään kohtaan.													
314	0,0	KÖTSINMÄKI 541-411-173-1 Muu maa													
		<b>Hoitoluokka</b> R3 Käyttöviheralue <b>Lisätiedot</b> Palosola. Kasvanut tukkoon, terttuseljaa ja tuomea ainakin. Pienpuuston hoidolla raivataan avarammaksi, jonka jälkeen istutetaan muutama rauduskoivu.													Pienpuuston hoito 2023, Rauduskoivun istutus 2023







Kuvio	Pinta-ala, ha	Kiinteistön nimi ja tunnus, pääryhmä, kasvupaikka, maalaji, kehitysluokka, saavutettavuus ja metsikön laatu	Puustotiedot										Toimenpidesuunnitelmat kuviolla	
			puulaji	ikä, v	tilavuus m³/kuvio	m³/ha	tukkia, m³/ha	kuitua, m³/ha	läpimitta, cm	pituus, m	runkoluku, kpl/ha	ppa, m²/ha		kasvu m³/ha/v
324	0,1	KÖTSINMÄKI 541-411-173-1 Metsämaa Lehtomainen kangas, vastaava suo ja ruohoturvekangas Hienojakoinen kangasmaa 04 - Uudistuskypsä metsikkö Talvi	<b>Yhteensä</b>	<b>78</b>	<b>9</b>	<b>102</b>	<b>11</b>	<b>89</b>	<b>35.8</b>	<b>21.2</b>	<b>5268</b>	<b>12.2</b>	<b>3.3</b>	Pienpuuston hoito 2025, Pienpuuston hoito 2030
			Lehtipuu	3	0	1	0	0	1.0	2.0	5000	0.3	2.1	
			Harmaaleppä	25	1	8	0	7	12.0	12.0	170	1.4	0.4	
			Haapa	67	4	48	0	48	38.0	23.0	55	5.3	0.7	
			Rauduskoivu	107	4	45	11	34	42.0	23.0	43	5.2	0.1	
		<b>Erityispiirteet</b> Vieraslajiesiintymä (Komealupiini)												
		<b>Hoitoluokka</b> M2 Lähimetsä												
		<b>Lisätiedot</b> Palosola, metsäpohja. Pienpuuston hoidossa jätetään yksittäisiä runkoja (mm. haapaa) kasvamaan, sekä jokunen säästöpuska.												
325	0,4	KÖTSINMÄKI 541-411-173-1 Metsämaa Kuivahko kangas, vastaava suo ja puolukkaturvekangas Keskikarkea tai karkea kangasmaa 04 - Uudistuskypsä metsikkö Aina	<b>Yhteensä</b>	<b>127</b>	<b>121</b>	<b>315</b>	<b>237</b>	<b>78</b>	<b>36.0</b>	<b>23.0</b>	<b>338</b>	<b>30.5</b>	<b>0.4</b>	Pienpuuston hoito 2026, Pienpuuston hoito 2032
			Mänty	127	121	315	237	78	36.0	23.0	338	30.5	0.4	
		<b>Hoitoluokka</b> M2 Lähimetsä												
		<b>Lisätiedot</b> Puistometsä. Pienpuuston hoidossa säästetään männyntaimet.												

Kuvio	Pinta-ala, ha	Kiinteistön nimi ja tunnus, pääryhmä, kasvupaikka, maalaji, kehitysluokka, saavutettavuus ja metsikön laatu	Puustotiedot										Toimenpidesuunnitelmat kuviolla	
			puulaji	ikä, v	tilavuus m <sup>3</sup> /kuvio	m <sup>3</sup> /ha	tukkia, m <sup>3</sup> /ha	kuitua, m <sup>3</sup> /ha	läpimitta, cm	pituus, m	runkoluku, kpl/ha	ppa, m <sup>2</sup> /ha		kasvu m <sup>3</sup> /ha/v
326	0,1	KÖTSINMÄKI 541-411-173-1 Metsämaa Lehtomainen kangas, vastaava suo ja ruohoturvekangas Hienojakoinen kangasmaa 04 - Uudistuskypsä metsikkö Talvi	<b>Yhteensä</b>	<b>83</b>	<b>11</b>	<b>121</b>	<b>28</b>	<b>91</b>	<b>46.8</b>	<b>23.3</b>	<b>10109</b>	<b>14.4</b>	<b>4.9</b>	Pienpuuston hoito 2025, Pienpuuston hoito 2030
			Lehtipuu	2	0	2	0	0	1.0	2.0	10000	0.7	4.1	
			Harmaaleppä	67	1	11	2	10	29.0	22.0	19	1.0	0.2	
			Rauduskoivu	107	5	52	18	34	63.0	25.0	23	6.9	0.0	
			Haapa	67	5	56	9	47	36.0	24.0	67	5.8	0.6	
		<b>Hoitoluokka</b> M2 Lähimetsä <b>Lisätiedot</b> Palosola. Pienpuuston hoidossa jätetään etenkin haavanrunkoja kasvamaan sopiviin kohtiin.												
363	0,3	KÖTSINMÄKI 541-411-173-1 Muu maa											Tammen istutus 2023	
			<b>Hoitoluokka</b> R3 Käyttöviheralue <b>Lisätiedot</b> Nurmialue. Rauduskoivuja rivissä ja pari mäntyä. Istutetaan pari tammea kuvion itäkulmaan.											

Kuvio	Pinta-ala, ha	Kiinteistön nimi ja tunnus, pääryhmä, kasvupaikka, maalaji, kehitysluokka, saavutettavuus ja metsikön laatu	Puustotiedot											Toimenpidesuunnitelmat kuviolla	
			puulaji	ikä, v	tilavuus m <sup>3</sup> /kuvio	tukkia, m <sup>3</sup> /ha	kuitua, m <sup>3</sup> /ha	läpimitta, cm	pituus, m	runkoluku, kpl/ha	ppa, m <sup>2</sup> /ha	kasvu m <sup>3</sup> /ha/v			
364	0,3	KÖTSINMÄKI 541-411-173-1 Muu maa													Rauduskoivun istutus 2023, Tammen istutus 2023
		<b>Erityispiirteet</b> Vieraslajiesiintymä (Jättitatar)  <b>Hoitoluokka</b> R3 Käyttöviheralue  <b>Lisätiedot</b> Osin asfaltoitua parkkipaikkaa, suurin osa nurmea. Hieman koristepensaita, tuomea ja muutama rauduskoivu. Runsaasti tyhjää nurmialuetta, istutetaan rauduskoivuja ja mahdollisesti tammea.													
365	0,1	KÖTSINMÄKI 541-411-173-1 Metsämaa Lehtomainen kangas, vastaava suo ja ruohoturvekangas Hienojakoinen kangasmaa 04 - Uudistuskypsä metsikkö Kesä	<b>Yhteensä</b> Lehtipuu Rauduskoivu Tuomi	<b>74</b> 3 100 47	<b>3</b> 0 2 1	<b>39</b> 1 20 17	<b>0</b> 0 0 0	<b>37</b> 0 20 17	<b>40.8</b> 1.0 60.0 20.0	<b>20.2</b> 2.0 23.0 19.0	<b>5090</b> 5000 10 80	<b>5.1</b> 0.3 2.8 2.0	<b>2.9</b> 2.3 0.0 0.6	Pienpuuston hoito 2025, Pienpuuston hoito 2030	
		<b>Hoitoluokka</b> M2 Lähimetsä  <b>Lisätiedot</b> Palosola. Pienpuuston hoidossa jätetään yksittäisiä runkoja kasvamaan.													
366	0,3	KÖTSINMÄKI 541-411-173-1 Muu maa													Tammen istutus 2023





Kuvio	Pinta-ala, ha	Kiinteistön nimi ja tunnus, pääryhmä, kasvupaikka, maalaji, kehitysluokka, saavutettavuus ja metsikön laatu	Puustotiedot											Toimenpidesuunnitelmat kuviolla
			puulaji	ikä, v	tilavuus m³/kuvio	m³/ha	tukkia, m³/ha	kuitua, m³/ha	läpimitta, cm	pituus, m	runkoluku, kpl/ha	ppa, m²/ha	kasvu m³/ha/v	
369	0,6	KÖTSINMÄKI 541-411-173-1 Metsämaa Lehtomainen kangas, vastaava suo ja ruohoturvekangas Hienojakoinen kangasmaa 04 - Uudistuskypsä metsikkö Talvi ja kuiva kesä	<b>Yhteensä</b>	<b>105</b>	<b>98</b>	<b>154</b>	<b>66</b>	<b>86</b>	<b>39.0</b>	<b>19.9</b>	<b>305</b>	<b>17.9</b>	<b>0.8</b>	Pienpuuston hoito 2027, Pienpuuston hoito 2033
			Rauduskoivu	22	5	8	0	8	18.0	14.0	50	1.3	0.3	
			Mänty	25	1	2	0	2	15.0	11.0	20	0.4	0.1	
			Pihlaja	22	2	3	0	3	13.0	10.0	50	0.7	0.1	
			Kuusi	22	1	2	0	2	11.0	7.0	50	0.5	0.1	
			Rauduskoivu	97	33	52	24	28	31.0	21.0	91	6.0	0.1	
			Mänty	137	55	86	42	44	52.0	22.0	44	9.0	0.1	
		<b>Hoitoluokka</b> M2 Lähimetsä  <b>Lisätiedot</b> Puistometsä. Pienpuuston hoidossa jätetään yksittäisiä runkoja kasvamaan aukko paikkoihin.												
373	0,1	KÖTSINMÄKI 541-411-173-1 Muu maa												Rauduskoivun istutus 2023
			<b>Hoitoluokka</b> R3 Käyttöviheralue  <b>Lisätiedot</b> Nurmialue. Tuomia, raita, koristepensaita, isompi kuusi ja mänty. Muutama puu kaadettu lähiaikoina, istutetaan rauduskoivua tilalle.											



Kuvio	Pinta-ala, ha	Kiinteistön nimi ja tunnus, pääryhmä, kasvupaikka, maalaji, kehitysluokka, saavutettavuus ja metsikön laatu	Puustotiedot										Toimenpidesuunnitelmat kuviolla	
			puulaji	ikä, v	tilavuus m³/kuvio	m³/ha	tukkia, m³/ha	kuitua, m³/ha	läpimitta, cm	pituus, m	runkoluku, kpl/ha	ppa, m²/ha		kasvu m³/ha/v
376	0,6	KÖTSINMÄKI 541-411-173-1 Metsämaa Lehtomainen kangas, vastaava suo ja ruohoturvekangas Hienojakoinen kangasmaa 04 - Uudistuskypsä metsikkö Kesä	<b>Yhteensä</b>	<b>53</b>	<b>51</b>	<b>86</b>	<b>20</b>	<b>65</b>	<b>33.2</b>	<b>19.7</b>	<b>199</b>	<b>10.0</b>	<b>2.0</b>	Pienpuuston hoito 2025, Pienpuuston hoito 2030
			Harmaaleppä	45	17	28	1	27	20.0	19.0	109	3.0	1.0	
			Rauduskoivu	57	15	25	12	12	32.0	20.0	45	3.0	0.5	
			Lehtikuusi	57	8	14	1	13	60.0	23.0	5	1.4	0.1	
			Kuusi	57	4	6	5	1	37.0	22.0	6	0.6	0.1	
			Tuomi	57	4	7	1	6	25.0	16.0	26	1.0	0.2	
			Raita	57	4	7	0	7	45.0	19.0	8	1.0	0.1	
		<b>Erityispiirteet</b> Vieraslajiesiintymä (Komealupiini)												
		<b>Hoitoluokka</b> M2 Lähimetsä												
		<b>Lisätiedot</b> Polun vartta lähialueineen. Pienpuuston hoidossa jätetään säästöpuskia etenkin rantaan, ja leppäryhmien alle isompi säästöalue.												
413	0,2	KÖTSINMÄKI 541-411-173-1 Muu maa											Rauduskoivun istutus 2023	
		<b>Hoitoluokka</b> R3 Käyttöviheralue												
		<b>Lisätiedot</b> Nurmeksen aseman vieressä. Hoidettu nurmi pohjalla., Nurmialue. Rauduskoivua ja muutama sembramänty, pari nuorehkoa pihlajaa. Istutetaan avoimelle nurmikolle muutama rauduskoivu.												

Kuvio	Pinta-ala, ha	Kiinteistön nimi ja tunnus, pääryhmä, kasvupaikka, maalaji, kehitysluokka, saavutettavuus ja metsikön laatu	Puustotiedot										Toimenpidesuunnitelmat kuviolla		
			puulaji	ikä, v	tilavuus m³/kuvio	tukkia, m³/ha	kuitua, m³/ha	läpimitta, cm	pituus, m	runkoluku, kpl/ha	ppa, m²/ha	kasvu m³/ha/v			
414	0,8	KÖTSINMÄKI 541-411-173-1 Muu maa													
		<b>Hoitoluokka</b> R2 Toimintaviheralue <b>Lisätiedot</b> Nurmialue, uimaranta, leikkipuisto, kioski. Muutama rauduskoivu, pihlajia, terijoen salava, nuorehko lehmus.													
415	0,2	KÖTSINMÄKI 541-411-173-1 Muu maa	<b>Yhteensä</b>	51	32	135	2	131	30.0	20.0	241	15.0			
			Rauduskoivu	51	32	135	2	131	30.0	20.0	241	15.0			
		<b>Hoitoluokka</b> R3 Käyttöviheralue <b>Lisätiedot</b> Nurmipohja, rauduskoivua.													
416	0,5	KÖTSINMÄKI 541-411-173-1 Muu maa													
		<b>Hoitoluokka</b> R3 Käyttöviheralue <b>Lisätiedot</b> Nurmialue, rauduskoivuja ja harmaaleppää. Pienpuuston hoidossa käsitellään rantavyöhyke, jätetään säästöpuskia etenkin leppien yhteyteen. Poistetaan huonokuntoinen leppä, istutetaan muutama rauduskoivu tai muu puulaji (esim. tuohituomi) tilalle.													

Rauduskoivun istutus 2023,  
Pienpuuston hoito 2026,  
Pienpuuston hoito 2031



Kuvio	Pinta-ala, ha	Kiinteistön nimi ja tunnus, pääryhmä, kasvupaikka, maalaji, kehitysluokka, saavutettavuus ja metsikön laatu	Puustotiedot											Toimenpidesuunnitelmat kuviolla	
			puulaji	ikä, v	tilavuus m <sup>3</sup> /kuvio	tukkia, m <sup>3</sup> /ha	kuitua, m <sup>3</sup> /ha	läpimitta, cm	pituus, m	runkoluku, kpl/ha	ppa, m <sup>2</sup> /ha	kasvu m <sup>3</sup> /ha/v			
420	0,4	KÖTSINMÄKI 541-411-173-1 Muu maa													Pienpuuston hoito 2026, Pienpuuston hoito 2031
		<b>Hoitoluokka</b> R3 Käyttöviheralue <b>Lisätiedot</b> Nurmialue, nuorempia koivuja sekä vanhoja mäntyjä sekä haapoja. Pienpuuston hoidossa raivataan vain näkyvyyttä peittävää kasvustoa, törmän taakse voidaan jättää kasvamaan. Ei raivata männyntaimia.													
421	0,5	KÖTSINMÄKI 541-411-173-1 Metsämaa Lehtomainen kangas, vastaava suo ja ruohoturvekangas Kivinen hienojakoinen kangasmaa 04 - Uudistuskypsä metsikkö Aina	<b>Yhteensä</b>	<b>160</b>	<b>114</b>	<b>240</b>	<b>110</b>	<b>130</b>	<b>44.6</b>	<b>22.0</b>	<b>2184</b>	<b>25.0</b>	<b>0.3</b>	Rauduskoivun täydennysistutus 2023, Pienpuuston hoito 2025, Pienpuuston hoito 2030	
		<b>Hoitoluokka</b> M2 Lähimetsä <b>Lisätiedot</b> Puistometsä. Kaadetaan tielle yltävät pitkälle lahonneet puut maahan. Istutetaan muutama rauduskoivu kuvion länsiosan aukkoipaikkaan. Pienpuuston hoidossa jätetään yksittäisiä runkoja kasvamaan. Tulevaisuudessa viljellään lisää puita (mäntyä, rauduskoivua) jos luontaisesti syntyviin aukkoihin ei muuten puita kasva.	Lehtipuu	3	0	0	0	0	0.0	1.0	2000	0.0	0.0		
			Rauduskoivu	107	17	36	16	20	32.0	22.0	57	4.0	0.1		
			Mänty	170	97	204	93	110	47.0	22.0	127	21.0	0.2		





Kuvio	Pinta-ala, ha	Kiinteistön nimi ja tunnus, pääryhmä, kasvupaikka, maalaji, kehitysluokka, saavutettavuus ja metsikön laatu	Puustotiedot											Toimenpidesuunnitelmat kuviolla
			puulaji	ikä, v	tilavuus m <sup>3</sup> /kuvio	m <sup>3</sup> /ha	tukkia, m <sup>3</sup> /ha	kuitua, m <sup>3</sup> /ha	läpimitta, cm	pituus, m	runkoluku, kpl/ha	ppa, m <sup>2</sup> /ha	kasvu m <sup>3</sup> /ha/v	
456	1,3	KÖTSINMÄKI 541-411-173-1 Metsämaa Lehtomainen kangas, vastaava suo ja ruohoturvekangas Hienojakoinen kangasmaa 04 - Uudistuskypsä metsikkö Talvi	<b>Yhteensä</b>	<b>140</b>	<b>313</b>	<b>239</b>	<b>166</b>	<b>69</b>	<b>38.8</b>	<b>22.8</b>	<b>10322</b>	<b>24.3</b>	<b>4.8</b>	Pienpuuston hoito 2026, Pienpuuston hoito 2031
			Kuusi	14	0	0	0	0	2.0	2.0	100	0.0	0.0	
			Lehtipuu	3	3	2	0	0	1.0	2.0	10000	0.7	4.1	
			Kuusi	156	153	117	106	10	43.0	26.0	79	11.0	0.2	
			Rauduskoivu	82	24	19	9	10	30.0	22.0	34	2.0	0.1	
			Haapa	65	7	5	1	5	32.0	21.0	9	0.6	0.1	
			Harmaaleppä	72	15	11	2	10	30.0	22.0	18	1.0	0.1	
			Mänty	156	111	84	49	36	40.0	21.0	82	9.0	0.2	
		<b>Hoitoluokka</b> M3 Ulkoilu- ja virkistysmetsä												
		<b>Lisätiedot</b> Pienpuuston hoidossa jätetään säästöpusikoita etenkin kuvion reunoille, ja kuvion keskelle leppien alle isompi säästöalue. Koko kuviolle jätetään yksittäisiä runkoja kasvamaan. Polun läheltä kaadetaan lahokuusi maahan. Tulevaisuudessa kaadetaan vaaraksi olevia, polulle yltyviä runkoja maahan. Poistetaan tulevaisuudessa myös yksittäisiä puita alta kehittyvän alikasvoksen tieltä. Istutetaan tarvittaessa varjoa sietäviä puulajeja.												
55	0,4	KUITTILA 541-411-7-19 Maatalousmaa												
		<b>Hoitoluokka</b> Luokituksen ulkopuolella oleva alue												

Kuvio	Pinta-ala, ha	Kiinteistön nimi ja tunnus, pääryhmä, kasvupaikka, maalaji, kehitysluokka, saavutettavuus ja metsikön laatu	Puustotiedot											Toimenpide-suunnitelmat kuviolla
			puulaji	ikä, v	tilavuus m <sup>3</sup> /kuvio	m <sup>3</sup> /ha	tukkia, m <sup>3</sup> /ha	kuitua, m <sup>3</sup> /ha	läpimitta, cm	pituus, m	runkoluku, kpl/ha	ppa, m <sup>2</sup> /ha	kasvu m <sup>3</sup> /ha/v	
110	0,2	Kyöpelinpuisto 541-133-9903-4 Metsämaa Lehtomainen kangas, vastaava suo ja ruohoturvekangas Keskikarkea tai karkea kangasmaa T2 - Taimikko yli 1,3 m Talvi ja kuiva kesä Kehityskelpoinen: tyydyttävä: aukkoinen, harva, vähäpuustoinen	<b>Yhteensä</b>	<b>13</b>	<b>0</b>	<b>2</b>	<b>0</b>	<b>0</b>	<b>2.0</b>	<b>5.0</b>	<b>10000</b>	<b>0.4</b>	<b>6.3</b>	Taimikonharvennus 2023, Pienpuuston hoito 2028
			Lehtipuu	13	0	2	0	0	2.0	5.0	10000	0.4	6.3	
<b>Hoitoluokka</b> M2 Lähimetsä  <b>Lisätiedot</b> Taimettunut linja, eteläpäässä vähän nurmikkoa. Taimikonharvennuksessa ja pienpuuston hoidossa jätetään puulajeja monipuolisesti kasvamaan.														
111	0,2	Kyöpelinpuisto 541-133-9903-4 Metsämaa Lehtomainen kangas, vastaava suo ja ruohoturvekangas Hienojakoinen kangasmaa 04 - Uudistuskypsä metsikkö Kesä Kehityskelpoinen: tyydyttävä: aukkoinen, harva, vähäpuustoinen	<b>Yhteensä</b>	<b>53</b>	<b>15</b>	<b>72</b>	<b>34</b>	<b>31</b>	<b>23.3</b>	<b>18.0</b>	<b>4133</b>	<b>8.9</b>	<b>3.9</b>	Pienpuuston hoito 2023, Pienpuuston hoito 2028
			Lehtipuu	20	1	6	0	0	3.0	6.0	4000	1.9	2.2	
			Mänty	85	6	31	21	9	34.0	23.0	38	3.0	0.7	
			Rauduskoivu	45	7	35	13	22	25.0	20.0	95	4.0	1.0	
<b>Hoitoluokka</b> M2 Lähimetsä  <b>Lisätiedot</b> Pienpuuston hoidossa poistetaan kaikki sähkölinjan alta, muualle jätetään runkoja kasvamaan ja säästöpusikoita.														



Kuvio	Pinta-ala, ha	Kiinteistön nimi ja tunnus, pääryhmä, kasvupaikka, maalaji, kehitysluokka, saavutettavuus ja metsikön laatu	Puustotiedot											Toimenpidesuunnitelmat kuviolla
			puulaji	ikä, v	tilavuus m³/kuvio	m³/ha	tukkia, m³/ha	kuitua, m³/ha	läpimitta, cm	pituus, m	runkoluku, kpl/ha	ppa, m²/ha	kasvu m³/ha/v	
69	0,7	Laamila I 541-411-177-0 Metsämaa Lehtomainen kangas, vastaava suo ja ruohoturvekangas Keskikarkea tai karkea kangasmaa 04 - Uudistuskypsä metsikkö Talvi	<b>Yhteensä</b>	<b>95</b>	<b>134</b>	<b>197</b>	<b>149</b>	<b>37</b>	<b>29.8</b>	<b>19.8</b>	<b>4638</b>	<b>22.6</b>	<b>3.9</b>	Pienpuuston hoito 2025, Pienpuuston hoito 2030
			Kuusi	20	1	1	0	0	3.0	3.0	400	0.2	0.2	
			Lehtipuu	17	7	10	0	0	4.0	5.0	4000	3.4	2.8	
			Mänty	117	33	49	35	14	38.0	22.0	50	5.0	0.1	
			Rauduskoivu	50	13	19	7	12	25.0	22.0	49	2.0	0.4	
			Kuusi	117	80	118	107	11	35.0	23.0	139	12.0	0.4	
		<b>Hoitoluokka</b> M3 Ulkoilu- ja virkistymetsä												
		<b>Lisätiedot</b> Pienpuuston hoidossa käsitellään vain asutuksen puoleinen sivu, jätetään säästöpusikoita suojelualueita vasten. Kaadetaan tarvittaessa vaarapuita maahan asutuksen vierestä.												
78	0,6	Laamila I 541-411-177-0 Metsämaa Lehtomainen kangas, vastaava suo ja ruohoturvekangas Hienojakoinen kangasmaa 04 - Uudistuskypsä metsikkö Talvi Kehityskelpoinen: tyydyttävä: aukkoinen, harva, vähäpuustoinen	<b>Yhteensä</b>	<b>70</b>	<b>21</b>	<b>36</b>	<b>20</b>	<b>16</b>	<b>32.0</b>	<b>18.0</b>	<b>60</b>	<b>4.0</b>	<b>0.4</b>	Pienpuuston hoito 2027, Pienpuuston hoito 2033
			Rauduskoivu	70	21	36	20	16	32.0	18.0	60	4.0	0.4	
		<b>Hoitoluokka</b> M3 Ulkoilu- ja virkistymetsä												
		<b>Lisätiedot</b> Pienpuuston hoidossa jätetään enemmän säästöpusikoita etenkin rantaan.												



Kuvio	Pinta-ala, ha	Kiinteistön nimi ja tunnus, pääryhmä, kasvupaikka, maalaji, kehitysluokka, saavutettavuus ja metsikön laatu	Puustotiedot										Toimenpidesuunnitelmat kuviolla	
			puulaji	ikä, v	tilavuus m <sup>3</sup> /kuvio	m <sup>3</sup> /ha	tukkia, m <sup>3</sup> /ha	kuitua, m <sup>3</sup> /ha	läpimitta, cm	pituus, m	runkoluku, kpl/ha	ppa, m <sup>2</sup> /ha		kasvu m <sup>3</sup> /ha/v
82	1,3	Laamila I 541-411-177-0 Metsämaa Lehtomainen kangas, vastaava suo ja ruohoturvekangas Hienojakoinen kangasmaa 03 - Varttunut kasvatusmetsikkö Talvi Kehityskelpoinen: tyydyttävä: aukkoinen, harva, vähäpuustoinen	<b>Yhteensä</b>	<b>35</b>	<b>132</b>	<b>105</b>	<b>19</b>	<b>77</b>	<b>18.4</b>	<b>14.9</b>	<b>5476</b>	<b>15.4</b>	<b>8.3</b>	Pienpuuston hoito 2023, Pienpuuston hoito 2028
			Lehtipuu	15	9	7	0	0	3.0	4.5	5000	2.4	4.2	
			Haapa	25	8	7	0	6	12.0	14.0	115	1.0	0.4	
			Rauduskoivu	40	85	67	17	49	22.0	17.0	269	9.0	2.7	
			Harmaaleppä	40	30	24	1	22	22.0	17.0	92	3.0	1.0	
		<b>Hoitoluokka</b> M2 Lähimetsä <b>Lisätiedot</b> Pienpuuston hoidossa jätetään yksittäisiä runkoja jotka mahtuvat kasvamaan, sekä säästöpusikoita.												
84	0,3	Laamila I 541-411-177-0 Muu maa												
		<b>Hoitoluokka</b> R2 Toimintaviheralue <b>Lisätiedot</b> Koirapuisto. Poistetaan vaaraa aiheuttavia puita tarvittaessa.												







Kuvio	Pinta-ala, ha	Kiinteistön nimi ja tunnus, pääryhmä, kasvupaikka, maalaji, kehitysluokka, saavutettavuus ja metsikön laatu	Puustotiedot											Toimenpidesuunnitelmat kuviolla
			puulaji	ikä, v	tilavuus m <sup>3</sup> /kuvio	m <sup>3</sup> /ha	tukkia, m <sup>3</sup> /ha	kuitua, m <sup>3</sup> /ha	läpimitta, cm	pituus, m	runkoluku, kpl/ha	ppa, m <sup>2</sup> /ha	kasvu m <sup>3</sup> /ha/v	
119	0,1	Laamila I 541-411-177-0 Metsämaa Lehtomainen kangas, vastaava suo ja ruohoturvekangas Hienojakoinen kangasmaa 03 - Varttunut kasvatusmetsikkö Aina	<b>Yhteensä</b>	45	22	186	64	121	24.5	18.0	590	24.0	4.2	Harvennus 2023, Hakkuutähteiden korjuu 2023, Ennakkoraivaus 2023, Pienpuuston hoito 2028
			Raita	50	1	7	1	6	36.0	17.0	13	1.0	0.1	
			Rauduskoivu	45	21	180	63	115	24.0	18.0	577	23.0	4.1	
		<b>Hoitoluokka</b> M2 Lähimetsä <b>Lisätiedot</b> Ennakkoraivauksessa ja pienpuuston hoidossa jätetään säästöpuskia. Harvennuksessa poistetaan kevyesti huonoimpia koivuja.												
143	0,4	Laamila I 541-411-177-0 Muu maa												
			<b>Hoitoluokka</b> A2 Käyttöniitty											
21	0,0	LADUNPAIKKA 911-402-10-316 Muu maa												
			<b>Erityispiirteet</b> Vieraslajiesiintymä (Sahalinintatar osuu mahdollisesti kuvion rajojen sisäpuolelle) <b>Hoitoluokka</b> Luokituksen ulkopuolella oleva alue <b>Lisätiedot</b> Kapea kaistale nurmialuetta pihojen välissä.											

Kuvio	Pinta-ala, ha	Kiinteistön nimi ja tunnus, pääryhmä, kasvupaikka, maalaji, kehitysluokka, saavutettavuus ja metsikön laatu	Puustotiedot											Toimenpidesuunnitelmat kuviolla	
			puulaji	ikä, v	tilavuus m <sup>3</sup> /kuvio	tukkia, m <sup>3</sup> /ha	kuitua, m <sup>3</sup> /ha	läpimitta, cm	pituus, m	runkoluku, kpl/ha	ppa, m <sup>2</sup> /ha	kasvu m <sup>3</sup> /ha/v			
20	2,0	LAMMINPÄÄ 911-402-29-57 Muu maa													Pienpuuston hoito 2026, Pienpuuston hoito 2031
		<b>Hoitoluokka</b> R2 Toimintaviheralue <b>Lisätiedot</b> Urheilukenttä, matonpesupaikka. Pienpuuston hoidossa raivataan matonpesupaikan lähetyviltä.													
23	0,1	LAMMINPÄÄ 911-402-29-57 Metsämaa Kuivahko kangas, vastaava suo ja puolukkaturvekangas Keskikarkea tai karkea kangasmaa 04 - Uudistuskypsä metsikkö Aina	<b>Yhteensä</b>	<b>121</b>	<b>35</b>	<b>294</b>	<b>200</b>	<b>91</b>	<b>34.7</b>	<b>21.7</b>	<b>677</b>	<b>30.0</b>	<b>1.1</b>	Poimintahakkuu 2024, Hakkuutähteiden korjuu 2024, Pienpuuston hoito 2027	
		<b>Hoitoluokka</b> M2 Lähimetsä <b>Lisätiedot</b> Poimintahakkuussa poistetaan muutama yksittäinen iso mänty pienempien tieltä pois, sekä muutama huonolatvainen puu. Kaadetaan kelo maahan, joka ylittäisi muuten kaatua aidan päälle. Pienpuuston hoito tarvittaessa, säästetään kaikki männyntaimet, vähennetään alikasvoskuusia.	Kuusi	13	0	0	0	0	1.5	2.0	100	0.0	0.0		
			Mänty	65	3	27	1	25	13.0	13.0	320	4.0	0.8		
			Mänty	130	32	267	199	67	38.0	23.0	257	26.0	0.3		

Kuvio	Pinta-ala, ha	Kiinteistön nimi ja tunnus, pääryhmä, kasvupaikka, maalaji, kehitysluokka, saavutettavuus ja metsikön laatu	Puustotiedot											Toimenpidesuunnitelmat kuviolla
			puulaji	ikä, v	tilavuus m <sup>3</sup> /kuvio	tukkia, m <sup>3</sup> /ha	kuitua, m <sup>3</sup> /ha	läpimitta, cm	pituus, m	runkoluku, kpl/ha	ppa, m <sup>2</sup> /ha	kasvu m <sup>3</sup> /ha/v		
24	0,1	LAMMINPÄÄ 911-402-29-57 Metsämaa Lehtomainen kangas, vastaava suo ja ruohoturvekangas Hienojakoinen kangasmaa 03 - Varttunut kasvatusmetsikkö Kesä	<b>Yhteensä</b>	<b>38</b>	<b>10</b>	<b>133</b>	<b>33</b>	<b>98</b>	<b>21.7</b>	<b>16.7</b>	<b>13560</b>	<b>18.0</b>	<b>4.1</b>	Pienpuuston hoito 2025, Pienpuuston hoito 2030
			Lehtipuu	3	0	0	0	0	0.0	1.2	13000	0.0	0.0	
			Rauduskoivu	38	10	127	33	93	22.0	17.0	504	17.0	3.9	
			Harmaaleppä	30	0	6	0	5	16.0	12.0	56	1.0	0.2	
		<b>Hoitoluokka</b> M3 Ulkoilu- ja virkistysmetsä												
		<b>Lisätiedot</b> Pidetään järvinäkymää auki. Pienpuuston hoidossa jätetään joitain säästöpuskia.												
26	0,6	LAMMINPÄÄ 911-402-29-57 Metsämaa Lehtomainen kangas, vastaava suo ja ruohoturvekangas Hienojakoinen kangasmaa 04 - Uudistus kypsä metsikkö Kesä Kehityskelpoinen: tyydyttävä: aukkoinen, harva, vähäpuustoinen	<b>Yhteensä</b>	<b>50</b>	<b>42</b>	<b>73</b>	<b>26</b>	<b>45</b>	<b>30.0</b>	<b>18.4</b>	<b>2170</b>	<b>9.6</b>	<b>2.5</b>	Pienpuuston hoito 2025, Pienpuuston hoito 2030
			Lehtipuu	2	0	1	0	0	1.0	2.0	2000	0.1	0.9	
			Raita	70	1	2	0	2	50.0	18.0	2	0.4	0.0	
			Harmaaleppä	25	0	0	0	0	12.0	10.0	8	0.1	0.0	
			Rauduskoivu	50	27	46	22	24	32.0	19.0	88	6.0	1.0	
			Hieskoivu	50	13	23	4	19	25.0	18.0	72	3.0	0.6	
		<b>Hoitoluokka</b> M2 Lähimetsä												
		<b>Lisätiedot</b> Pidetään lampinäkymää tielle avoinna. Pienpuuston hoidossa jätetään raivaamatta alue lammenpohjukkaan kuten tähänkin asti, sekä puustoisemman alueen ympäristö kuvion eteläpäässä. Jätetään lisäksi lammenrantaan joitain säästöpuskia.												

Kuvio	Pinta-ala, ha	Kiinteistön nimi ja tunnus, pääryhmä, kasvupaikka, maalaji, kehitysluokka, saavutettavuus ja metsikön laatu	Puustotiedot											Toimenpide-suunnitelmat kuviolla
			puulaji	ikä, v	tilavuus m <sup>3</sup> /kuvio	m <sup>3</sup> /ha	tukkia, m <sup>3</sup> /ha	kuitua, m <sup>3</sup> /ha	läpimitta, cm	pituus, m	runkoluku, kpl/ha	ppa, m <sup>2</sup> /ha	kasvu m <sup>3</sup> /ha/v	
27	0,2	LAMMINPÄÄ 911-402-29-57 Metsämaa Lehtomainen kangas, vastaava suo ja ruohoturvekangas Hienojakoinen kangasmaa 04 - Uudistuskypsä metsikkö Talvi ja kuiva kesä Kehityskelpoinen: tyydyttävä: aukkoinen, harva, vähäpuustoinen	<b>Yhteensä</b>	<b>62</b>	<b>22</b>	<b>110</b>	<b>26</b>	<b>83</b>	<b>36.8</b>	<b>24.9</b>	<b>8102</b>	<b>11.0</b>	<b>3.5</b>	Pienpuuston hoito 2026, Pienpuuston hoito 2032
			Lehtipuu	3	0	1	0	0	1.0	1.5	8000	0.5	2.5	
			Haapa	65	16	83	14	69	38.0	26.0	82	8.0	0.8	
			Rauduskoivu	65	5	26	13	13	40.0	26.0	20	2.5	0.2	
		<b>Hoitoluokka</b> M3 Ulkoilu- ja virkistymetsä												
		<b>Lisätiedot</b> Pienpuuston hoidossa jätetään säästöpusikoita sekä yksittäisiä runkoja kasvamaan.												
19	0,4	LAMPELA 911-402-4-41 Metsämaa Tuore kangas, vastaava suo ja mustikkaturvekangas Keskikarkea tai karkea kangasmaa 04 - Uudistuskypsä metsikkö Talvi	<b>Yhteensä</b>	<b>107</b>	<b>100</b>	<b>228</b>	<b>162</b>	<b>63</b>	<b>31.8</b>	<b>18.4</b>	<b>4585</b>	<b>28.3</b>	<b>2.9</b>	Pienpuuston hoito 2025, Pienpuuston hoito 2030
			Kuusi	45	4	9	0	8	12.0	9.0	216	2.0	0.5	
			Lehtipuu	4	0	1	0	0	1.0	2.0	4000	0.3	1.5	
			Hieskoivu	45	7	15	1	14	20.0	17.0	74	2.0	0.3	
			Kuusi	110	43	97	85	11	32.0	19.0	173	12.0	0.4	
			Mänty	130	43	99	75	24	38.0	20.0	112	11.0	0.2	
		<b>Haapa</b>	<b>90</b>	<b>3</b>	<b>7</b>	<b>1</b>	<b>7</b>	<b>35.0</b>	<b>19.0</b>	<b>10</b>	<b>1.0</b>	<b>0.0</b>		
		<b>Erityispiirteet</b> Vanha tai runsaslahopuinen metsä-II-luokan kriteerit täyttyvät												
		<b>Hoitoluokka</b> M3 Ulkoilu- ja virkistymetsä												
		<b>Lisätiedot</b> Lahopuuta 5-10 m <sup>3</sup> /ha. Pienpuuston hoidossa raivataan vain polun varsilta.												



Kuvio	Pinta-ala, ha	Kiinteistön nimi ja tunnus, pääryhmä, kasvupaikka, maalaji, kehitysluokka, saavutettavuus ja metsikön laatu	Puustotiedot										Toimenpidesuunnitelmat kuviolla	
			puulaji	ikä, v	tilavuus m <sup>3</sup> /kuvio	m <sup>3</sup> /ha	tukkia, m <sup>3</sup> /ha	kuitua, m <sup>3</sup> /ha	läpimitta, cm	pituus, m	runkoluku, kpl/ha	ppa, m <sup>2</sup> /ha		kasvu m <sup>3</sup> /ha/v
36	0,8	LAMPELA 911-402-4-41 Metsämaa Lehtomainen kangas, vastaava suo ja ruohoturvekangas Hienojakoinen kangasmaa 04 - Uudistuskypsä metsikkö Talvi Kehityskelpoinen: tyydyttävä: aukkoinen, harva, vähäpuustoinen	<b>Yhteensä</b>	<b>90</b>	<b>74</b>	<b>96</b>	<b>35</b>	<b>57</b>	<b>27.4</b>	<b>18.8</b>	<b>10228</b>	<b>11.7</b>	<b>4.7</b>	Pienpuuston hoito 2025, Pienpuuston hoito 2030
			Lehtipuu	2	2	2	0	0	1.0	2.0	10000	0.7	4.3	
			Haapa	96	15	19	3	16	35.0	23.0	25	2.0	0.1	
			Hieskoivu	96	37	48	24	24	22.0	18.0	175	6.0	0.2	
			Rauduskoivu	96	13	17	3	13	38.0	21.0	21	2.0	0.0	
			Mänty	96	8	10	5	5	42.0	23.0	7	1.0	0.1	
		<b>Erityispiirteet</b> Vieraslajiesiintymä (Jättipalsami) <b>Hoitoluokka</b> M2 Lähimetsä <b>Lisätiedot</b> Pienpuuston hoidossa jätetään yksittäisiä runkoja kasvamaan aukkopaikkoihin, ja kuvion pohjalla olevan suon varsi kokonaan raivamaatta.												
40	0,2	LAMPELA 911-402-4-41 Maatalousmaa												
		<b>Hoitoluokka</b> Luokituksen ulkopuolella oleva alue												

Kuvio	Pinta-ala, ha	Kiinteistön nimi ja tunnus, pääryhmä, kasvupaikka, maalaji, kehitysluokka, saavutettavuus ja metsikön laatu	Puustotiedot											Toimenpidesuunnitelmat kuviolla
			puulaji	ikä, v	tilavuus m <sup>3</sup> /kuvio	m <sup>3</sup> /ha	tukkia, m <sup>3</sup> /ha	kuitua, m <sup>3</sup> /ha	läpimitta, cm	pituus, m	runkoluku, kpl/ha	ppa, m <sup>2</sup> /ha	kasvu m <sup>3</sup> /ha/v	
41	0,3	LAMPELA 911-402-4-41 Metsämaa Lehtomainen kangas, vastaava suo ja ruohoturvekangas Hienojakoinen kangasmaa 03 - Varttunut kasvatusmetsikkö Kesä Kehityskelpoinen: tyydyttävä: aukkoinen, harva, vähäpuustoinen	<b>Yhteensä</b>	<b>57</b>	<b>31</b>	<b>109</b>	<b>29</b>	<b>77</b>	<b>23.5</b>	<b>17.1</b>	<b>3447</b>	<b>14.3</b>	<b>4.4</b>	Harvennus 2024, Hakkuutähteiden korjuu 2024, Pienpuuston hoito 2025, Pienpuuston hoito 2031
			Lehtipuu	3	0	1	0	0	1.0	2.0	3000	0.2	1.3	
			Kuusi	25	0	1	0	0	6.0	6.0	50	0.1	0.1	
			Kuusi	70	2	7	3	4	34.0	19.0	30	1.0	0.3	
			Mänty	60	10	34	14	19	25.0	18.0	98	4.0	1.0	
			Rauduskoivu	40	4	14	5	9	27.0	17.0	43	2.0	0.4	
			Hieskoivu	60	15	53	7	45	21.0	17.0	226	7.0	1.3	
		<b>Hoitoluokka</b> M3 Ulkoilu- ja virkistysmetsä												
		<b>Lisätiedot</b> Harvennus kuvion kaakkoisosan puuryhmälle. Pienpuuston hoidossa jätetään yksittäisiä runkoja kasvamaan ja säästöpusikoita.												
42	0,1	LAMPELA 911-402-4-41 Metsämaa Lehtomainen kangas, vastaava suo ja ruohoturvekangas Hienojakoinen kangasmaa 03 - Varttunut kasvatusmetsikkö Kesä Kehityskelpoinen: tyydyttävä: aukkoinen, harva, vähäpuustoinen	<b>Yhteensä</b>	<b>43</b>	<b>5</b>	<b>57</b>	<b>24</b>	<b>32</b>	<b>27.0</b>	<b>16.5</b>	<b>4151</b>	<b>8.3</b>	<b>3.4</b>	Pienpuuston hoito 2025, Pienpuuston hoito 2031
			Lehtipuu	3	0	1	0	0	1.0	2.0	4000	0.3	1.8	
			Rauduskoivu	45	5	56	24	32	28.0	17.0	151	8.0	1.6	
		<b>Hoitoluokka</b> M3 Ulkoilu- ja virkistysmetsä												
		<b>Lisätiedot</b> Pienpuuston hoidossa jätetään yksittäisiä runkoja kasvamaan aukkoihin, sekä säästöpusikoita.												

Kuvio	Pinta-ala, ha	Kiinteistön nimi ja tunnus, pääryhmä, kasvupaikka, maalaji, kehitysluokka, saavutettavuus ja metsikön laatu	Puustotiedot										Toimenpidesuunnitelmat kuviolla
			puulaji	ikä, v	tilavuus m³/kuvio	m³/ha	tukkia, m³/ha	kuitua, m³/ha	läpimitta, cm	pituus, m	runkoluku, kpl/ha	ppa, m²/ha	
275	0,1	LÄNTISEN LIIKENNEALUEET 541-111-9906-0 Metsämaa Lehtomainen kangas, vastaava suo ja ruohoturvekangas Hienojakoinen kangasmaa 04 - Uudistuskypsä metsikkö Kesä	<b>Yhteensä</b>	<b>44</b>	<b>7</b>	<b>72</b>	<b>11</b>	<b>60</b>	<b>26.3</b>	<b>16.1</b>	<b>255</b>	<b>10.4</b>	<b>2.7</b>
			Raita	50	1	7	1	6	24.0	16.0	28	1.0	0.2
			Harmaaleppä	50	3	33	4	29	32.0	16.0	74	5.0	1.0
			Rauduskoivu	38	3	30	6	23	21.0	17.0	133	4.0	1.3
			Mänty	25	0	2	0	2	15.0	9.0	20	0.4	0.2
		<b>Hoitoluokka</b> M2 Lähimetsä											
		<b>Lisätiedot</b> Raivataan pienpuustoa tarvittaessa säästöpuskia jättäen, nyt vesakkoa ei ole nousemassa.											
308	0,2	LÄNTISEN PUISTOT 541-111-9903-0 Metsämaa Lehtomainen kangas, vastaava suo ja ruohoturvekangas Keskikarkea tai karkea kangasmaa 04 - Uudistuskypsä metsikkö Talvi ja kuiva kesä	<b>Yhteensä</b>	<b>80</b>	<b>22</b>	<b>136</b>	<b>54</b>	<b>80</b>	<b>36.7</b>	<b>22.7</b>	<b>211</b>	<b>14.1</b>	<b>1.3</b>
			Tuomi	10	0	0	0	0	6.0	5.5	20	0.1	0.0
			Harmaaleppä	70	9	52	9	43	29.0	22.0	88	5.0	0.7
			Mänty	140	2	10	2	7	60.0	23.0	4	1.0	0.0
			Kuusi	110	3	19	16	3	63.0	27.0	7	2.0	0.0
		<b>Rauduskoivu</b>	<b>70</b>	<b>9</b>	<b>55</b>	<b>27</b>	<b>28</b>	<b>31.0</b>	<b>22.0</b>	<b>92</b>	<b>6.0</b>	<b>0.6</b>	
		<b>Hoitoluokka</b> M2 Lähimetsä											
		<b>Lisätiedot</b> Puistometsä. Poistetaan mahdollisia vaarapuita tulevaisuudessa ja istutetaan uusia tilalle. Raivataan vesakkoa tarvittaessa.											





Kuvio	Pinta- ala, ha	Kiinteistön nimi ja tunnus, pääryhmä, kasvupaikka, maalaji, kehitysluokka, saavutettavuus ja metsikön laatu	Puustotiedot										Toimenpide- suunnitelmat kuviolla	
			puulaji	ikä, v	tilavuus m <sup>3</sup> /kuvio	tukkia, m <sup>3</sup> /ha	kuitua, m <sup>3</sup> /ha	läpimitta, cm	pituus, m	runkoluku, kpl/ha	ppa, m <sup>2</sup> / ha	kasvu m <sup>3</sup> /ha/ v		
319	0,2	LÄNTISEN PUISTOT 541- 111-9903-0 Muu maa												
		<b>Hoitoluokka</b> A3 Maisemaniitty												
320	0,1	LÄNTISEN PUISTOT 541- 111-9903-0 Muu maa												
		<b>Hoitoluokka</b> Luokituksen ulkopuolella oleva alue <b>Lisätiedot</b> Tienpätkä												
321	0,2	LÄNTISEN PUISTOT 541- 111-9903-0 Muu maa												
		<b>Hoitoluokka</b> A3 Maisemaniitty <b>Lisätiedot</b> Muutama rauduskoivu, pihlajaa. Aletaan hoitamaan aluetta niittynä.												









Kuvio	Pinta- ala, ha	Kiinteistön nimi ja tunnus, pääryhmä, kasvupaikka, maalaji, kehitysluokka, saavutettavuus ja metsikön laatu	Puustotiedot										Toimenpide- suunnitelmat kuviolla	
			puulaji	ikä, v	tilavuus m <sup>3</sup> /kuvio	tukkia, m <sup>3</sup> /ha	kuitua, m <sup>3</sup> /ha	läpimitta, cm	pituus, m	runkoluku, kpl/ha	ppa, m <sup>2</sup> / ha	kasvu m <sup>3</sup> /ha/ v		
412	0,8	LÄNTISEN PUISTOT 541- 111-9903-0 Muu maa												Pienpuuston hoito 2026, Pienpuuston hoito 2031
		<b>Hoitoluokka</b> R3 Käyttöviheralue  <b>Lisätiedot</b> Nurmipohja. Rauduskoivuja reunoilla rannassa nuorempia koivuja, pajua ja mäntyjä. Pienpuuston hoidossa käsitellään rantavyöhykettä, jätetään säästöpuskia puiden tyville. Tuodaan lisää penkkejä polun varrelle.												
417	0,1	LÄNTISEN PUISTOT 541- 111-9903-0 Muu maa												
		<b>Hoitoluokka</b> A3 Maisemaniitty  <b>Lisätiedot</b> Tienpätkä reunoineen. Aletaan hoitamaan reunoja niittynä.												





Kuvio	Pinta-ala, ha	Kiinteistön nimi ja tunnus, pääryhmä, kasvupaikka, maalaji, kehitysluokka, saavutettavuus ja metsikön laatu	Puustotiedot											Toimenpidesuunnitelmat kuviolla
			puulaji	ikä, v	tilavuus m³/kuvio	m³/ha	tukkia, m³/ha	kuitua, m³/ha	läpimitta, cm	pituus, m	runkoluku, kpl/ha	ppa, m²/ha	kasvu m³/ha/v	
185	0,0	Lapinsärkkä 541-411-10-164 Metsämaa Lehtomainen kangas, vastaava suo ja ruohoturvekangas Keskikarkea tai karkea kangasmaa 03 - Varttunut kasvatusmetsikkö Kesä Kehityskelpoinen: tyydyttävä: aukkoinen, harva, vähäpuustoinen	<b>Yhteensä</b>	<b>43</b>	<b>3</b>	<b>66</b>	<b>21</b>	<b>35</b>	<b>18.1</b>	<b>14.8</b>	<b>7190</b>	<b>9.7</b>	<b>6.7</b>	Pienpuuston hoito 2023, Pienpuuston hoito 2028
			Pihlaja	40	0	6	0	6	17.0	14.0	46	0.9	0.3	
			Mänty	23	0	2	0	2	12.0	10.0	46	0.4	0.2	
			Lehtipuu	10	0	9	0	0	3.0	4.0	7000	3.2	5.0	
			Rauduskoivu	65	2	49	21	28	28.0	22.0	98	5.2	1.2	
		<b>Hoitoluokka</b> M2 Lähimetsä <b>Lisätiedot</b> Alueella muuntaja. Pienpuuston hoidossa jätetään pihlajpuskia ja vaahteraa kasvamaan.												
54	0,1	Lastenkodinpuisto 541-133-9903-2 Metsämaa Lehtomainen kangas, vastaava suo ja ruohoturvekangas Hienojakoinen kangasmaa 03 - Varttunut kasvatusmetsikkö Talvi	<b>Yhteensä</b>	<b>57</b>	<b>12</b>	<b>184</b>	<b>67</b>	<b>114</b>	<b>23.7</b>	<b>17.7</b>	<b>734</b>	<b>23.0</b>	<b>5.3</b>	
			Harmaaleppä	45	2	35	1	34	16.0	15.0	268	5.0	1.1	
			Kuusi	45	5	75	34	39	22.0	18.0	289	9.0	3.2	
			Raita	45	1	14	1	13	21.0	16.0	67	2.0	0.4	
			Mänty	120	1	17	12	5	42.0	19.0	16	2.0	0.0	
		<b>Hoitoluokka</b> M3 Ulkoilu- ja virkistysmetsä												





Kuvio	Pinta-ala, ha	Kiinteistön nimi ja tunnus, pääryhmä, kasvupaikka, maalaji, kehitysluokka, saavutettavuus ja metsikön laatu	Puustotiedot											Toimenpidesuunnitelmat kuviolla	
			puulaji	ikä, v	tilavuus m <sup>3</sup> /kuvio	tukkia, m <sup>3</sup> /ha	kuitua, m <sup>3</sup> /ha	läpimitta, cm	pituus, m	runkoluku, kpl/ha	ppa, m <sup>2</sup> /ha	kasvu m <sup>3</sup> /ha/v			
50	0,1	Lintula 541-411-9-77 Muu maa													
		<b>Hoitoluokka</b> A2 Käyttöniitty <b>Lisätiedot</b> Nurmea, kota ja mökki.													
52	1,6	Lintula 541-411-9-77 Metsämaa Tuore kangas, vastaava suo ja mustikkaturvekangas Kivinen keskikarkea tai karkea kangasmaa 04 - Uudistus kypsä metsikkö Kesä	<b>Yhteensä</b>	<b>89</b>	<b>275</b>	<b>167</b>	<b>87</b>	<b>77</b>	<b>27.3</b>	<b>20.5</b>	<b>3830</b>	<b>17.9</b>	<b>3.7</b>	Poimintahakkuu 2026, Ennakkoraivaus 2025, Pienpuuston hoito 2031	
		<b>Hoitoluokka</b> M3 Ulkoilu- ja virkistysmetsä <b>Lisätiedot</b> Ennakkoraivauksessa ja pienpuuston hoidossa tehdään tilaa etenkin havupuun taimille, jätetään myös lehtipuita kasvamaan, sekä säästöpuskia. Poimintahakkuussa poistetaan isompia puita havupuun taimien päältä ja vierestä.	Lehtipuu	12	3	2	0	0	2.0	4.0	3000	0.5	1.9		
			Kuusi	18	1	1	0	0	3.0	4.0	300	0.2	0.2		
			Mänty	25	1	1	0	0	4.0	4.0	200	0.2	0.1		
			Mänty	50	29	18	7	10	24.0	19.0	53	2.0	0.3		
			Haapa	50	34	21	3	17	29.0	24.0	37	2.0	0.3		
			Rauduskoivu	50	65	40	12	27	23.0	22.0	111	4.0	0.7		
			Mänty	130	142	86	64	22	32.0	21.0	129	9.0	0.2		

Kuvio	Pinta-ala, ha	Kiinteistön nimi ja tunnus, pääryhmä, kasvupaikka, maalaji, kehitysluokka, saavutettavuus ja metsikön laatu	Puustotiedot											Toimenpidesuunnitelmat kuviolla
			puulaji	ikä, v	tilavuus m <sup>3</sup> /kuvio	m <sup>3</sup> /ha	tukkia, m <sup>3</sup> /ha	kuitua, m <sup>3</sup> /ha	läpimitta, cm	pituus, m	runkoluku, kpl/ha	ppa, m <sup>2</sup> /ha	kasvu m <sup>3</sup> /ha/v	
59	0,7	Lintula 541-411-9-77 Metsämaa Lehtomainen kangas, vastaava suo ja ruohoturvekangas Hienojakoinen lajittunut maalaji 04 - Uudistuskypsä metsikkö Talvi Kehityskelpoinen: tyydyttävä: aukkoinen, harva, vähäpuustoinen	<b>Yhteensä</b>	<b>75</b>	<b>111</b>	<b>165</b>	<b>92</b>	<b>71</b>	<b>30.2</b>	<b>18.9</b>	<b>450</b>	<b>20.0</b>	<b>3.6</b>	Pienpuuston hoito 2027
			Pihlaja	30	4	6	0	5	12.0	12.0	114	1.0	0.3	
			Mänty	87	73	109	71	38	32.0	20.0	174	12.0	2.0	
			Kuusi	87	14	21	18	3	40.0	20.0	37	3.0	0.5	
			Tuomi	42	4	6	0	6	22.0	15.0	33	1.0	0.2	
			Hieskoivu	42	15	22	3	20	22.0	17.0	92	3.0	0.6	
		<b>Hoitoluokka</b> M3 Ulkoilu- ja virkistymetsä												
		<b>Lisätiedot</b> Pienpuuston hoidossa käsitellään vain talojen puoleinen osa kuviosta. Kosteaa aluetta myös kokonaan raivaamatta.												
60	0,7	Lintula 541-411-9-77 Metsämaa Lehtomainen kangas, vastaava suo ja ruohoturvekangas Hienojakoinen lajittunut maalaji 04 - Uudistuskypsä metsikkö Talvi Kehityskelpoinen: tyydyttävä: aukkoinen, harva, vähäpuustoinen	<b>Yhteensä</b>	<b>56</b>	<b>86</b>	<b>122</b>	<b>19</b>	<b>100</b>	<b>22.7</b>	<b>17.4</b>	<b>519</b>	<b>15.0</b>	<b>4.2</b>	Pienpuuston hoito 2027
			Pihlaja	30	4	6	0	5	14.0	12.0	73	1.0	0.3	
			Harmaaleppä	30	4	6	0	5	12.0	12.0	114	1.0	0.3	
			Mänty	87	19	26	16	10	28.0	19.0	60	3.0	0.7	
			Harmaaleppä	52	59	84	4	80	23.0	18.0	272	10.0	2.9	
		<b>Hoitoluokka</b> M3 Ulkoilu- ja virkistymetsä												
		<b>Lisätiedot</b> Pienpuuston hoidossa jätetään säästöpusikoita etenkin rannoille.												

Kuvio	Pinta-ala, ha	Kiinteistön nimi ja tunnus, pääryhmä, kasvupaikka, maalaji, kehitysluokka, saavutettavuus ja metsikön laatu	Puustotiedot											Toimenpide-suunnitelmat kuviolla
			puulaji	ikä, v	tilavuus m <sup>3</sup> /kuvio	m <sup>3</sup> /ha	tukkia, m <sup>3</sup> /ha	kuitua, m <sup>3</sup> /ha	läpimitta, cm	pituus, m	runkoluku, kpl/ha	ppa, m <sup>2</sup> /ha	kasvu m <sup>3</sup> /ha/v	
61	0,1	Lintula 541-411-9-77 Metsämaa Lehtomainen kangas, vastaava suo ja ruohoturvekangas Hienojakoinen kangasmaa 04 - Uudistuskypsä metsikkö Talvi	<b>Yhteensä</b>	<b>51</b>	<b>23</b>	<b>206</b>	<b>39</b>	<b>164</b>	<b>24.9</b>	<b>20.8</b>	<b>1053</b>	<b>22.6</b>	<b>4.7</b>	Harvennus 2026, Ennakkoraivaus 2025, Pienpuuston hoito 2031
			Lehtipuu	3	0	0	0	0	1.0	2.0	140	0.0	0.1	
			Kuusi	20	0	2	0	0	5.0	5.0	400	0.6	0.3	
			Rauduskoivu	52	8	76	22	53	22.0	21.0	237	8.0	1.6	
			Raita	52	2	14	2	12	30.0	17.0	35	2.0	0.3	
			Haapa	52	13	114	15	98	27.0	22.0	241	12.0	2.4	
		<b>Hoitoluokka</b> M3 Ulkoilu- ja virkistymetsä												
		<b>Lisätiedot</b> Ennakkoraivauksessa ja pienpuuston hoidossa jätetään lehtipuunkin runkoja kasvamaan, sekä säästöpusikoita etenkin kuvion reunoille. Harvennuksessa kaadetaan joitain huonoimpia sekä alikasvoksen päälle olevia puita maahan.												
63	0,4	Lintula 541-411-9-77 Metsämaa Lehtomainen kangas, vastaava suo ja ruohoturvekangas Kivinen keskikarkea tai karkea kangasmaa 04 - Uudistuskypsä metsikkö Talvi	<b>Yhteensä</b>	<b>138</b>	<b>117</b>	<b>313</b>	<b>287</b>	<b>25</b>	<b>40.3</b>	<b>25.0</b>	<b>249</b>	<b>30.0</b>	<b>0.7</b>	
			Mänty	138	8	22	14	8	45.0	25.0	13	2.0	0.0	
			Kuusi	138	109	291	273	18	40.0	25.0	236	28.0	0.7	
		<b>Erityispiirteet</b> Noro												
		<b>Hoitoluokka</b> M3 Ulkoilu- ja virkistymetsä												
		<b>Lisätiedot</b> Kuvion länsireunassa uimaranta. Poistetaan mahdollisesti vaaraa aiheuttavia puita uimarannan päästä.												

Kuvio	Pinta-ala, ha	Kiinteistön nimi ja tunnus, pääryhmä, kasvupaikka, maalaji, kehitysluokka, saavutettavuus ja metsikön laatu	Puustotiedot											Toimenpidesuunnitelmat kuviolla
			puulaji	ikä, v	tilavuus m³/kuvio	m³/ha	tukkia, m³/ha	kuitua, m³/ha	läpimitta, cm	pituus, m	runkoluku, kpl/ha	ppa, m²/ha	kasvu m³/ha/v	
64	0,4	Lintula 541-411-9-77 Metsämaa Lehtomainen kangas, vastaava suo ja ruohoturvekangas Kivinen keskikarkea tai karkea kangasmaa 03 - Varttunut kasvatusmetsikkö Talvi ja kuiva kesä	<b>Yhteensä</b>	<b>43</b>	<b>48</b>	<b>132</b>	<b>41</b>	<b>88</b>	<b>22.2</b>	<b>17.4</b>	<b>10448</b>	<b>17.1</b>	<b>6.4</b>	Harvennus 2027, Ennakkoraivaus 2026, Hakkuutähteiden korjuu 2027, Pienpuuston hoito 2032
			Lehtipuu	2	1	2	0	0	1.0	1.5	10000	0.6	3.0	
			Rauduskoivu	45	48	130	41	88	23.0	18.0	448	16.5	3.4	
		<b>Hoitoluokka</b> M3 Ulkoilu- ja virkistymetsä												
		<b>Lisätiedot</b> Ennakkoraivauksessa ja pienpuuston hoidossa jätetään säästöpuskia. Harvennus kevyenä.												
65	0,5	Lintula 541-411-9-77 Metsämaa Lehtomainen kangas, vastaava suo ja ruohoturvekangas Hienojakoinen kangasmaa 04 - Uudistuskypsä metsikkö Kesä	<b>Yhteensä</b>	<b>108</b>	<b>74</b>	<b>164</b>	<b>95</b>	<b>62</b>	<b>31.8</b>	<b>18.5</b>	<b>5233</b>	<b>20.4</b>	<b>4.1</b>	
			Lehtipuu	15	3	7	0	0	3.0	4.0	5000	2.4	3.1	
			Mänty	150	28	63	40	23	40.0	20.0	64	7.0	0.2	
			Haapa	50	7	14	2	12	26.0	22.0	35	1.5	0.3	
			Raita	50	5	11	1	10	24.0	17.0	41	1.5	0.3	
			Kuusi	120	20	45	42	3	38.0	22.0	50	5.0	0.1	
			Rauduskoivu	120	11	25	11	14	32.0	20.0	43	3.0	0.1	
		<b>Erityispiirteet</b> Vanha tai runsaslahopuinen metsä												
		<b>Hoitoluokka</b> M1 Arvometsä												
		<b>Lisätiedot</b> Puustoltaan vanha. runsaslahopuustoinen metsä. Kaadetaan maahan ainoastaan mahdollisia vaarapuita rakennusten sekä kulkureittien ulottuvilta.												

Kuvio	Pinta-ala, ha	Kiinteistön nimi ja tunnus, pääryhmä, kasvupaikka, maalaji, kehitysluokka, saavutettavuus ja metsikön laatu	Puustotiedot										Toimenpidesuunnitelmat kuviolla
			puulaji	ikä, v	tilavuus m <sup>3</sup> /kuvio	m <sup>3</sup> /ha	tukkia, m <sup>3</sup> /ha	kuitua, m <sup>3</sup> /ha	läpimitta, cm	pituus, m	runkoluku, kpl/ha	ppa, m <sup>2</sup> /ha	
66	0,3	Lintula 541-411-9-77 Metsämaa Tuore kangas, vastaava suo ja mustikkaturvekangas Keskikarkea tai karkea kangasmaa 04 - Uudistuskypsä metsikkö Kesä	<b>Yhteensä</b>	<b>101</b>	<b>47</b>	<b>147</b>	<b>97</b>	<b>50</b>	<b>32.5</b>	<b>19.9</b>	<b>236</b>	<b>16.9</b>	<b>2.3</b>
			Kuusi	101	41	129	84	44	32.4	20.3	208	14.6	2.0
			Mänty	101	6	18	13	5	33.0	17.0	28	2.3	0.3
<b>Erityispiirteet</b> Luonnonsuojelualue-Yksityinen suojelu  <b>Hoitoluokka</b> S Suojelualueet													
68	6,9	Lintula 541-411-9-77 Metsämaa Kuivahko kangas, vastaava suo ja puolukkaturvekangas Kivinen keskikarkea tai karkea kangasmaa 04 - Uudistuskypsä metsikkö Kesä	<b>Yhteensä</b>	<b>107</b>	<b>1345</b>	<b>195</b>	<b>113</b>	<b>79</b>	<b>25.2</b>	<b>17.7</b>	<b>822</b>	<b>23.3</b>	<b>1.6</b>
			Mänty	43	4	1	0	0	5.1	4.0	99	0.2	0.1
			Kuusi	43	2	0	0	0	4.9	4.1	76	0.1	0.0
			Pihlaja	26	3	0	0	0	5.0	3.0	131	0.2	0.1
			Rauduskoivu	43	163	24	4	20	19.3	17.6	111	2.9	0.4
			Mänty	118	724	105	69	35	26.3	17.0	272	12.9	0.8
			Kuusi	118	450	65	40	24	27.0	20.2	133	7.0	0.2
<b>Erityispiirteet</b> Luonnonsuojelualue-Yksityinen suojelu  <b>Hoitoluokka</b> S Suojelualueet  <b>Lisätiedot</b> kevyt yläharvennus, taimiryhmien ympäriltä varjostavia puita pois. polut pidettävä avoinna.													





Kuvio	Pinta-ala, ha	Kiinteistön nimi ja tunnus, pääryhmä, kasvupaikka, maalaji, kehitysluokka, saavutettavuus ja metsikön laatu	Puustotiedot										Toimenpidesuunnitelmat kuviolla	
			puulaji	ikä, v	tilavuus m³/kuvio	m³/ha	tukkia, m³/ha	kuitua, m³/ha	läpimitta, cm	pituus, m	runkoluku, kpl/ha	ppa, m²/ha		kasvu m³/ha/v
76	0,8	Lintula 541-411-9-77 Metsämaa Lehtomainen kangas, vastaava suo ja ruohoturvekangas Hienojakoinen kangasmaa 04 - Uudistuskypsä metsikkö Talvi Kehityskelpoinen: tyydyttävä: aukkoinen, harva, vähäpuustoinen	<b>Yhteensä</b>	<b>67</b>	<b>113</b>	<b>146</b>	<b>48</b>	<b>97</b>	<b>29.3</b>	<b>20.3</b>	<b>339</b>	<b>17.1</b>	<b>2.6</b>	Harvennus 2026, Pienpuuston hoito 2025, Hakkuutähteiden korjuu 2026, Pienpuuston hoito 2031
			Kuusi	20	0	0	0	0	4.0	4.0	50	0.1	0.0	
			Raita	67	31	39	4	35	30.0	19.0	82	5.0	0.7	
			Haapa	67	14	18	2	15	30.0	21.0	34	2.0	0.3	
			Rauduskoivu	67	69	89	42	46	29.0	21.0	173	10.0	1.6	
		<b>Hoitoluokka</b> M3 Ulkoilu- ja virkistymetsä												
		<b>Lisätiedot</b> Harvenuksessa käsitellään omakotitalon puoleinen reuna kuviosta, ja käydään hakemassa yksittäisiä puita hyväkuntoisten alikasvosten päältä kuvion keskeltä. Pienpuuston hoidossa jätetään yksittäisiä runkoja kasvamaan, sekä säästöpusikoita.												
83	2,1	Lintula 541-411-9-77 Muu maa  Talvi	<b>Yhteensä</b>	<b>47</b>	<b>81</b>	<b>39</b>	<b>3</b>	<b>35</b>	<b>25.0</b>	<b>17.0</b>	<b>137</b>	<b>5.0</b>		
			Harmaaleppä	35	12	6	0	6	17.0	13.0	55	1.0		
			Rauduskoivu	50	68	33	3	30	27.0	18.0	82	4.0		
		<b>Erityispiirteet</b> Vieraslajiesiintymä (Komealupiini)												
		<b>Hoitoluokka</b> A3 Maisemaniitty												
		<b>Lisätiedot</b> Kuviolla paikoin puustoa. Lähdetään kehittämään niityksi.												

Kuvio	Pinta-ala, ha	Kiinteistön nimi ja tunnus, pääryhmä, kasvupaikka, maalaji, kehitysluokka, saavutettavuus ja metsikön laatu	Puustotiedot										Toimenpidesuunnitelmat kuviolla	
			puulaji	ikä, v	tilavuus m <sup>3</sup> /kuvio	m <sup>3</sup> /ha	tukkia, m <sup>3</sup> /ha	kuitua, m <sup>3</sup> /ha	läpimitta, cm	pituus, m	runkoluku, kpl/ha	ppa, m <sup>2</sup> /ha		kasvu m <sup>3</sup> /ha/v
85	0,9	Lintula 541-411-9-77 Metsämaa Lehtomainen kangas, vastaava suo ja ruohoturvekangas Hienojakoinen kangasmaa 04 - Uudistuskypsä metsikkö Talvi	<b>Yhteensä</b>	<b>60</b>	<b>201</b>	<b>219</b>	<b>100</b>	<b>117</b>	<b>28.4</b>	<b>24.0</b>	<b>381</b>	<b>21.0</b>	<b>3.4</b>	Harvennus 2023, Hakkuutähteiden korjuu 2023, Pienpuuston hoito 2027, Pienpuuston hoito 2032
			Haapa	60	9	10	2	7	37.0	24.0	12	1.0	0.2	
			Rauduskoivu	60	192	209	98	110	28.0	24.0	369	20.0	3.2	
		<b>Hoitoluokka</b> M2 Lähimetsä												
		<b>Lisätiedot</b> Pienpuuston hoidossa jätetään haavan- ja kuusentaimia kasvamaan. Harvennuksessa käsitellään kuvion eteläosa, jossa puusto tiheämpää.												
91	0,3	Lintula 541-411-9-77 Metsämaa Lehtomainen kangas, vastaava suo ja ruohoturvekangas Hienojakoinen kangasmaa 03 - Varttunut kasvatusmetsikkö Talvi ja kuiva kesä Kehityskelpoinen: tyydyttävä: aukkoinen, harva, vähäpuustoinen	<b>Yhteensä</b>	<b>35</b>	<b>52</b>	<b>197</b>	<b>21</b>	<b>171</b>	<b>18.0</b>	<b>16.0</b>	<b>1169</b>	<b>27.0</b>	<b>8.1</b>	Harvennus 2023, Hakkuutähteiden korjuu 2023, Pienpuuston hoito 2028
			Rauduskoivu	35	50	190	21	164	18.0	16.0	1121	26.0	7.9	
			Harmaaleppä	35	1	4	0	4	17.0	16.0	27	0.5	0.1	
			Raita	35	1	4	0	3	20.0	16.0	21	0.5	0.1	
		<b>Hoitoluokka</b> M2 Lähimetsä												
		<b>Lisätiedot</b> Harvennuksessa säästetään kaikki raidat ja lepät												

Kuvio	Pinta-ala, ha	Kiinteistön nimi ja tunnus, pääryhmä, kasvupaikka, maalaji, kehitysluokka, saavutettavuus ja metsikön laatu	Puustotiedot										Toimenpidesuunnitelmat kuviolla	
			puulaji	ikä, v	tilavuus m <sup>3</sup> /kuvio	m <sup>3</sup> /ha	tukkia, m <sup>3</sup> /ha	kuitua, m <sup>3</sup> /ha	läpimitta, cm	pituus, m	runkoluku, kpl/ha	ppa, m <sup>2</sup> /ha		kasvu m <sup>3</sup> /ha/v
92	0,7	Lintula 541-411-9-77 Metsämaa Lehtomainen kangas, vastaava suo ja ruohoturvekangas Hienojakoinen kangasmaa 04 - Uudistuskypsä metsikkö Talvi Kehityskelpoinen: tyydyttävä: aukkoinen, harva, vähäpuustoinen	<b>Yhteensä</b>	<b>52</b>	<b>79</b>	<b>120</b>	<b>22</b>	<b>93</b>	<b>22.7</b>	<b>16.7</b>	<b>5377</b>	<b>16.3</b>	<b>5.7</b>	Pienpuuston hoito 2023, Pienpuuston hoito 2028
			Lehtipuu	5	2	4	0	0	2.0	3.0	5000	1.3	2.8	
			Raita	57	47	71	5	65	23.0	18.0	244	9.0	1.8	
			Rauduskoivu	57	25	38	17	20	28.0	18.0	95	5.0	0.9	
			Harmaaleppä	50	5	7	1	7	20.0	16.0	38	1.0	0.2	
		<b>Hoitoluokka</b> M2 Lähimetsä												
		<b>Lisätiedot</b> Pienpuuston hoidossa jätetään yksittäisiä lehtipuun runkoja sekä säästöpuskia kasvamaan.												
93	0,2	Lintula 541-411-9-77 Metsämaa Lehtomainen kangas, vastaava suo ja ruohoturvekangas Hienojakoinen kangasmaa 03 - Varttunut kasvatusmetsikkö Talvi ja kuiva kesä	<b>Yhteensä</b>	<b>56</b>	<b>39</b>	<b>205</b>	<b>59</b>	<b>142</b>	<b>22.1</b>	<b>19.4</b>	<b>8663</b>	<b>23.4</b>	<b>4.3</b>	Harvennus 2023, Hakkuutähteiden korjuu 2023, Ennakkoraivaus 2023, Pienpuuston hoito 2028
			Lehtipuu	5	0	2	0	0	1.0	2.5	8000	0.4	0.0	
			Rauduskoivu	58	35	187	59	126	23.0	20.0	565	21.0	3.9	
			Harmaaleppä	43	3	16	0	16	17.0	17.0	98	2.0	0.4	
		<b>Hoitoluokka</b> M2 Lähimetsä												
		<b>Lisätiedot</b> Ennakkoraivauksessa ja pienpuuston hoidossa säästetään pusikoita. Harvennuksessa jätetään kaikki lepät ym.												

Kuvio	Pinta-ala, ha	Kiinteistön nimi ja tunnus, pääryhmä, kasvupaikka, maalaji, kehitysluokka, saavutettavuus ja metsikön laatu	Puustotiedot											Toimenpidesuunnitelmat kuviolla
			puulaji	ikä, v	tilavuus m <sup>3</sup> /kuvio	m <sup>3</sup> /ha	tukkia, m <sup>3</sup> /ha	kuitua, m <sup>3</sup> /ha	läpimitta, cm	pituus, m	runkoluku, kpl/ha	ppa, m <sup>2</sup> /ha	kasvu m <sup>3</sup> /ha/v	
94	1,3	Lintula 541-411-9-77 Metsämaa Lehtomainen kangas, vastaava suo ja ruohoturvekangas Hienojakoinen kangasmaa 04 - Uudistuskypsä metsikkö Talvi Kehityskelpoinen: tyydyttävä: aukkoinen, harva, vähäpuustoinen	<b>Yhteensä</b>	<b>60</b>	<b>88</b>	<b>70</b>	<b>30</b>	<b>34</b>	<b>28.7</b>	<b>17.4</b>	<b>4578</b>	<b>9.7</b>	<b>4.4</b>	Pienpuuston hoito 2024, Pienpuuston hoito 2029
			Lehtipuu	10	3	2	0	0	2.0	4.0	4000	0.6	2.9	
			Mänty	15	1	1	0	0	6.0	5.0	150	0.3	0.2	
			Rauduskoivu	20	5	4	0	2	7.0	9.0	300	0.8	0.4	
			Rauduskoivu	72	75	59	30	29	35.0	20.0	90	7.5	0.7	
			Pihlaja	30	4	4	0	3	14.0	15.0	38	0.5	0.2	
<b>Erityispiirteet</b> Vieraslajiesiintymä (Komealupiinia itäreunalla)  <b>Hoitoluokka</b> M2 Lähimetsä  <b>Lisätiedot</b> Pienpuuston hoidossa jätetään yksittäisiä runkoja kasvamaan aukkoihin, ja reilusti pajupuskiä raivaamatta kuvion keskelle.														
95	0,4	Lintula 541-411-9-77 Metsämaa Lehtomainen kangas, vastaava suo ja ruohoturvekangas Hienojakoinen kangasmaa 02 - Nuori kasvatusmetsikkö Kesä Kehityskelpoinen: tyydyttävä: aukkoinen, harva, vähäpuustoinen	<b>Yhteensä</b>	<b>22</b>	<b>18</b>	<b>49</b>	<b>3</b>	<b>40</b>	<b>13.0</b>	<b>8.5</b>	<b>10929</b>	<b>10.7</b>	<b>12.6</b>	Pienpuuston hoito 2024, Pienpuuston hoito 2029
			Lehtipuu	3	1	2	0	0	1.0	2.0	10000	0.7	5.5	
			Rauduskoivu	35	5	15	3	12	21.0	17.0	68	2.0	1.1	
			Mänty	20	11	32	0	28	12.0	7.0	861	8.0	6.0	
<b>Hoitoluokka</b> M2 Lähimetsä  <b>Lisätiedot</b> Pienpuuston hoidossa jätetään yksittäisiä runkoja (koivua, haapaa) aukkopaikkoihin kasvamaan, sekä säästöpuskia.														



Kuvio	Pinta-ala, ha	Kiinteistön nimi ja tunnus, pääryhmä, kasvupaikka, maalaji, kehitysluokka, saavutettavuus ja metsikön laatu	Puustotiedot											Toimenpidesuunnitelmat kuviolla
			puulaji	ikä, v	tilavuus m <sup>3</sup> /kuvio	m <sup>3</sup> /ha	tukkia, m <sup>3</sup> /ha	kuitua, m <sup>3</sup> /ha	läpimitta, cm	pituus, m	runkoluku, kpl/ha	ppa, m <sup>2</sup> /ha	kasvu m <sup>3</sup> /ha/v	
102	1,1	Lintula 541-411-9-77 Metsämaa Tuore kangas, vastaava suo ja mustikkaturvekangas Hienojakoinen kangasmaa 04 - Uudistuskypsä metsikkö Talvi	<b>Yhteensä</b>	<b>96</b>	<b>162</b>	<b>153</b>	<b>105</b>	<b>41</b>	<b>23.5</b>	<b>18.5</b>	<b>1476</b>	<b>17.5</b>	<b>2.1</b>	
			Kuusi	34	3	3	0	0	4.3	4.2	659	0.9	0.4	
			Rauduskoivu	34	10	10	0	7	8.6	9.6	440	2.1	0.6	
			Kataja	54	1	1	0	0	4.9	4.0	100	0.2	0.1	
			Kuusi	109	96	90	69	21	26.3	20.9	189	9.2	0.7	
			Mänty	109	53	50	35	14	28.6	20.8	88	5.1	0.3	
		<b>Erityispiirteet</b> Luonnonsuojelualue-Yksityinen suojelu												
		<b>Hoitoluokka</b> S Suojelualueet												
103	4,3	Lintula 541-411-9-77 Metsämaa Kuivahko kangas, vastaava suo ja puolukkaturvekangas Kivinen keskikarkea tai karkea kangasmaa 04 - Uudistuskypsä metsikkö Kesä	<b>Yhteensä</b>	<b>117</b>	<b>531</b>	<b>123</b>	<b>51</b>	<b>66</b>	<b>20.1</b>	<b>14.8</b>	<b>969</b>	<b>17.0</b>	<b>2.1</b>	
			Mänty	59	7	2	0	0	6.2	4.1	199	0.5	0.2	
			Kuusi	59	11	3	0	1	6.7	6.2	243	0.7	0.2	
			Mänty	129	307	71	33	38	22.0	14.9	289	9.7	1.4	
			Rauduskoivu	109	79	18	0	17	16.3	13.1	158	3.0	0.1	
			Kuusi	109	127	29	18	11	23.1	19.8	80	3.1	0.2	
		<b>Erityispiirteet</b> Luonnonsuojelualue-Yksityinen suojelu												
		<b>Hoitoluokka</b> S Suojelualueet												

Kuvio	Pinta-ala, ha	Kiinteistön nimi ja tunnus, pääryhmä, kasvupaikka, maalaji, kehitysluokka, saavutettavuus ja metsikön laatu	Puustotiedot										Toimenpidesuunnitelmat kuviolla	
			puulaji	ikä, v	tilavuus m <sup>3</sup> /kuvio	tukkia, m <sup>3</sup> /ha	kuitua, m <sup>3</sup> /ha	läpimitta, cm	pituus, m	runkoluku, kpl/ha	ppa, m <sup>2</sup> /ha	kasvu m <sup>3</sup> /ha/v		
104	0,6	Lintula 541-411-9-77 Metsämaa Lehtomainen kangas, vastaava suo ja ruohoturvekangas Hienojakoinen kangasmaa 04 - Uudistuskypsä metsikkö Talvi Kehityskelpoinen: tyydyttävä: ylitieheä, hoitamaton	<b>Yhteensä</b>	<b>71</b>	<b>146</b>	<b>229</b>	<b>37</b>	<b>186</b>	<b>19.3</b>	<b>16.6</b>	<b>1347</b>	<b>30.0</b>	<b>6.3</b>	
			Harmaaleppä	24	1	2	0	0	5.3	5.3	221	0.5	0.2	
			Rauduskoivu	84	36	56	14	41	22.1	18.9	191	6.6	1.3	
			Kuusi	89	21	33	18	15	22.9	19.9	92	3.4	1.0	
			Haapa	64	88	138	5	130	18.1	15.5	843	19.5	3.8	
		<b>Erityispiirteet</b> Luonnonsuojelualue-Yksityinen suojelu												
		<b>Hoitoluokka</b> S Suojelualueet												
		<b>Lisätiedot</b> Pellon laidassa sijaitseva reunametsä. Reunavyöhyke tärkeä maisemassa ja tarjoaa suojaa linnuille.												
107	0,7	Lintula 541-411-9-77 Metsämaa Kuivahko kangas, vastaava suo ja puolukkaturvekangas Kivinen keskikarkea tai karkea kangasmaa 02 - Nuori kasvatusmetsikkö Aina	<b>Yhteensä</b>	<b>45</b>	<b>108</b>	<b>163</b>	<b>6</b>	<b>139</b>	<b>12.2</b>	<b>12.8</b>	<b>2756</b>	<b>25.0</b>	<b>8.3</b>	Ensiharvennus 2023
			Kuusi	45	7	11	0	8	10.0	10.0	311	2.0	0.6	
			Mänty	45	96	145	5	125	12.0	13.0	2407	22.0	7.5	
			Rauduskoivu	50	4	7	1	6	20.0	15.0	38	1.0	0.2	
		<b>Hoitoluokka</b> M3 Ulkoilu- ja virkistymetsä												
		<b>Lisätiedot</b> Kuvio osin metsittynyttä sorakuoppaa. Ensiharvennuksessa säästetään kuuset ja koivut.												



Kuvio	Pinta-ala, ha	Kiinteistön nimi ja tunnus, pääryhmä, kasvupaikka, maalaji, kehitysluokka, saavutettavuus ja metsikön laatu	Puustotiedot											Toimenpidesuunnitelmat kuviolla
			puulaji	ikä, v	tilavuus m <sup>3</sup> /kuvio	m <sup>3</sup> /ha	tukkia, m <sup>3</sup> /ha	kuitua, m <sup>3</sup> /ha	läpimitta, cm	pituus, m	runkoluku, kpl/ha	ppa, m <sup>2</sup> /ha	kasvu m <sup>3</sup> /ha/v	
108	0,2	Lintula 541-411-9-77 Metsämaa Lehtomainen kangas, vastaava suo ja ruohoturvekangas Hienojakoinen kangasmaa 03 - Varttunut kasvatusmetsikkö Kesä	<b>Yhteensä</b>	<b>41</b>	<b>39</b>	<b>192</b>	<b>69</b>	<b>105</b>	<b>22.4</b>	<b>16.3</b>	<b>7628</b>	<b>26.5</b>	<b>8.1</b>	Harvennus 2026, Pienpuuston hoito 2025, Hakkuutähteiden korjuu 2026, Pienpuuston hoito 2030
			Lehtipuu	10	3	17	0	0	4.0	5.0	7000	5.4	4.2	
			Kuusi	10	0	0	0	0	3.0	3.5	200	0.1	0.1	
			Mänty	45	14	71	28	43	27.0	18.0	182	9.0	1.7	
			Rauduskoivu	45	19	95	34	60	26.0	20.0	238	11.0	2.1	
			Mänty	130	2	10	7	2	42.0	22.0	8	1.0	0.0	
		<b>Hoitoluokka</b> M2 Lähimetsä												
		<b>Lisätiedot</b> Pienpuuston hoidossa tehdään tilaa alikasvoskuusille, jätetään myös pihlaja- ja raitaryhmiä. Harvennuksessa poistetaan muutamia huonolatvaisia mäntyjä ja koivuja tiheimmistä ryhmistä.												
114	0,4	Lintula 541-411-9-77 Metsämaa Lehtomainen kangas, vastaava suo ja ruohoturvekangas Hienojakoinen kangasmaa 04 - Uudistus kypsä metsikkö Talvi	<b>Yhteensä</b>	<b>76</b>	<b>66</b>	<b>183</b>	<b>110</b>	<b>50</b>	<b>31.1</b>	<b>18.1</b>	<b>15170</b>	<b>24.7</b>	<b>7.8</b>	Pienpuuston hoito 2023, Pienpuuston hoito 2028
			Lehtipuu	15	8	23	0	0	3.0	6.0	15000	6.7	6.8	
			Kuusi	108	6	17	17	0	50.0	23.0	13	2.0	0.0	
			Rauduskoivu	53	10	28	10	18	25.0	21.0	71	3.0	0.5	
			Mänty	108	41	116	83	32	44.0	23.0	86	13.0	0.5	
		<b>Hoitoluokka</b> M2 Lähimetsä												
		<b>Lisätiedot</b> Pienpuuston hoidossa jätetään yksittäisiä runkoja kasvamaan, sekä säästöpusikoita etenkin pellonreunaan.												

Kuvio	Pinta-ala, ha	Kiinteistön nimi ja tunnus, pääryhmä, kasvupaikka, maalaji, kehitysluokka, saavutettavuus ja metsikön laatu	Puustotiedot											Toimenpidesuunnitelmat kuviolla
			puulaji	ikä, v	tilavuus m <sup>3</sup> /kuvio	m <sup>3</sup> /ha	tukkia, m <sup>3</sup> /ha	kuitua, m <sup>3</sup> /ha	läpimitta, cm	pituus, m	runkoluku, kpl/ha	ppa, m <sup>2</sup> /ha	kasvu m <sup>3</sup> /ha/v	
123	0,7	Lintula 541-411-9-77 Metsämaa Lehtomainen kangas, vastaava suo ja ruohoturvekangas Hienojakoinen lajittunut maalaji 03 - Varttunut kasvatusmetsikkö Talvi	<b>Yhteensä</b>	<b>38</b>	<b>67</b>	<b>91</b>	<b>22</b>	<b>67</b>	<b>20.8</b>	<b>16.6</b>	<b>5437</b>	<b>12.3</b>	<b>5.9</b>	Pienpuuston hoito 2024, Pienpuuston hoito 2029
			Lehtipuu	3	1	1	0	0	1.0	2.5	5000	0.3	2.6	
			Haapa	25	5	6	0	6	13.0	13.0	86	1.0	0.4	
			Rauduskoivu	42	52	71	21	49	23.0	18.0	247	9.0	2.3	
			Mänty	32	5	6	1	6	20.0	14.0	40	1.0	0.3	
			Harmaaleppä	32	5	7	0	6	15.0	14.0	64	1.0	0.3	
		<b>Hoitoluokka</b> M2 Lähimetsä												
		<b>Lisätiedot</b> Pienpuuston hoidossa jätetään lehtipuun runkoja sopiviin kohtiin kasvamaan, ja säästöpuskia.												
124	0,6	Lintula 541-411-9-77 Metsämaa Lehtomainen kangas, vastaava suo ja ruohoturvekangas Hienojakoinen lajittunut maalaji 03 - Varttunut kasvatusmetsikkö Talvi	<b>Yhteensä</b>	<b>39</b>	<b>46</b>	<b>79</b>	<b>18</b>	<b>59</b>	<b>23.0</b>	<b>15.7</b>	<b>5332</b>	<b>11.7</b>	<b>5.9</b>	Harvennus 2028, Ennakkoraivaus 2027
			Lehtipuu	7	0	1	0	0	2.0	5.0	5000	0.2	2.6	
			Mänty	38	7	13	3	9	27.0	16.0	39	2.0	0.4	
			Rauduskoivu	73	4	7	4	3	32.0	18.0	16	1.0	0.2	
			Haapa	33	11	19	0	19	18.0	17.0	111	2.5	0.9	
			Rauduskoivu	38	23	39	11	27	23.0	15.0	166	6.0	1.8	
		<b>Hoitoluokka</b> M3 Ulkoilu- ja virkistymetsä												
		<b>Lisätiedot</b> Ennakkoraivauksessa säästetään pajupuskiä erityisesti pellonvarteen. Harvennuksessa käydään läpi vain tiheimmät puuryhmät.												

Kuvio	Pinta-ala, ha	Kiinteistön nimi ja tunnus, pääryhmä, kasvupaikka, maalaji, kehitysluokka, saavutettavuus ja metsikön laatu	Puustotiedot											Toimenpidesuunnitelmat kuviolla
			puulaji	ikä, v	tilavuus m <sup>3</sup> /kuvio	m <sup>3</sup> /ha	tukkia, m <sup>3</sup> /ha	kuitua, m <sup>3</sup> /ha	läpimitta, cm	pituus, m	runkoluku, kpl/ha	ppa, m <sup>2</sup> /ha	kasvu m <sup>3</sup> /ha/v	
129	1,5	Lintula 541-411-9-77 Metsämaa Tuore kangas, vastaava suo ja mustikkaturvekangas Kivinen keskikarkea tai karkea kangasmaa 04 - Uudistuskypsä metsikkö Kesä	<b>Yhteensä</b>	<b>102</b>	<b>271</b>	<b>177</b>	<b>115</b>	<b>54</b>	<b>32.4</b>	<b>19.6</b>	<b>8799</b>	<b>20.2</b>	<b>5.8</b>	Pienpuuston hoito 2023, Pienpuuston hoito 2028
			Rauduskoivu	18	5	3	0	2	8.0	9.0	191	0.7	0.2	
			Mänty	12	0	0	0	0	3.0	3.0	100	0.0	0.1	
			Lehtipuu	10	7	5	0	0	2.0	4.0	8000	1.3	5.1	
			Kuusi	15	1	1	0	0	3.0	3.5	300	0.2	0.1	
			Haapa	95	14	9	2	7	40.0	23.0	9	1.0	0.0	
			Rauduskoivu	95	57	37	18	19	31.0	22.0	61	4.0	0.1	
			Mänty	120	188	123	96	26	37.0	21.0	138	13.0	0.2	
		<b>Erityispiirteet</b> Vieraslajiesiintymä (Komealupiini)												
		<b>Hoitoluokka</b> M2 Lähimetsä												
		<b>Lisätiedot</b> Pienpuuston hoidossa tehdään tilaa havupuun taimille, jätetään myös lehtipuiden runkoja kasvamaan sekä säästöpusikoita. Poistetaan vaarapuita tarvittaessa.												
130	1,4	Lintula 541-411-9-77 Metsämaa Kuivahko kangas, vastaava suo ja puolukkaturvekangas Kivinen keskikarkea tai karkea kangasmaa 04 - Uudistuskypsä metsikkö Kesä	<b>Yhteensä</b>	<b>115</b>	<b>273</b>	<b>193</b>	<b>117</b>	<b>73</b>	<b>25.0</b>	<b>17.4</b>	<b>670</b>	<b>23.5</b>	<b>0.9</b>	
			Kuusi	40	9	6	0	5	11.0	8.0	200	1.5	0.3	
			Mänty	120	264	187	117	68	26.0	18.0	470	22.0	0.6	
		<b>Hoitoluokka</b> M3 Ulkoilu- ja virkistymetsä												



Kuvio	Pinta-ala, ha	Kiinteistön nimi ja tunnus, pääryhmä, kasvupaikka, maalaji, kehitysluokka, saavutettavuus ja metsikön laatu	Puustotiedot											Toimenpide-suunnitelmat kuviolla
			puulaji	ikä, v	tilavuus m <sup>3</sup> /kuvio	m <sup>3</sup> /ha	tukkia, m <sup>3</sup> /ha	kuitua, m <sup>3</sup> /ha	läpimitta, cm	pituus, m	runkoluku, kpl/ha	ppa, m <sup>2</sup> /ha	kasvu m <sup>3</sup> /ha/v	
136	0,2	Lintula 541-411-9-77 Metsämaa Kuivahko kangas, vastaava suo ja puolukkaturvekangas Kivinen keskikarkea tai karkea kangasmaa 02 - Nuori kasvatusmetsikkö Aina Kehityskelpoinen: tyydyttävä: ylitieheä, hoitamaton	<b>Yhteensä</b>	<b>22</b>	<b>18</b>	<b>75</b>	<b>3</b>	<b>56</b>	<b>11.9</b>	<b>11.4</b>	<b>3384</b>	<b>13.7</b>	<b>5.4</b>	Ensiharvennus 2029, Nuoren metsän kunnostus 2025, Hakkuutähteiden korjuu 2029
			Rauduskoivu	15	7	27	0	12	7.0	8.0	3000	6.7	2.8	
			Mänty	28	4	14	0	13	13.0	14.0	165	2.0	1.2	
			Rauduskoivu	28	8	34	3	31	18.0	15.0	219	5.0	1.4	
		<b>Hoitoluokka</b> M2 Lähimetsä												
		<b>Lisätiedot</b> Nuoren metsän kunnostuksessa ja ensiharvennuksessa säilytetään puulajisekoitus.												
137	0,4	Lintula 541-411-9-77 Metsämaa Kuivahko kangas, vastaava suo ja puolukkaturvekangas Kivinen keskikarkea tai karkea kangasmaa 02 - Nuori kasvatusmetsikkö Aina Kehityskelpoinen: tyydyttävä: ylitieheä, hoitamaton	<b>Yhteensä</b>	<b>51</b>	<b>115</b>	<b>291</b>	<b>64</b>	<b>219</b>	<b>17.9</b>	<b>17.5</b>	<b>2082</b>	<b>34.5</b>	<b>4.7</b>	Harvennus 2026, Hakkuutähteiden korjuu 2026, Taimikonharvennus 2027, Pienpuuston hoito 2032
			Mänty	15	1	2	0	0	4.0	4.0	600	0.5	0.4	
			Rauduskoivu	47	19	47	4	42	18.0	17.0	259	6.0	0.3	
			Mänty	47	81	205	36	165	17.0	17.5	1130	24.0	3.5	
			Mänty	87	15	37	24	13	25.0	20.0	93	4.0	0.5	
		<b>Hoitoluokka</b> M2 Lähimetsä												
		<b>Lisätiedot</b> Harvennuksessa jätetään kunnoiltaan parhaita puita ja koivusekoitusta. Taimikonharvennus valtapuuston harvennuksen jälkeen, kaikki puulajit kelpaavat jätettäväksi.												



Kuvio	Pinta-ala, ha	Kiinteistön nimi ja tunnus, pääryhmä, kasvupaikka, maalaji, kehitysluokka, saavutettavuus ja metsikön laatu	Puustotiedot										Toimenpidesuunnitelmat kuviolla	
			puulaji	ikä, v	tilavuus m <sup>3</sup> /kuvio	m <sup>3</sup> /ha	tukkia, m <sup>3</sup> /ha	kuitua, m <sup>3</sup> /ha	läpimitta, cm	pituus, m	runkoluku, kpl/ha	ppa, m <sup>2</sup> /ha		kasvu m <sup>3</sup> /ha/v
140	0,6	Lintula 541-411-9-77 Metsämaa Kuivahko kangas, vastaava suo ja puolukkaturvekangas Hienojakoinen lajittunut maalaji 04 - Uudistuskypsä metsikkö Talvi Kehityskelpoinen: tyydyttävä: ylitiheä, hoitamaton	<b>Yhteensä</b>	<b>104</b>	<b>204</b>	<b>321</b>	<b>247</b>	<b>59</b>	<b>30.1</b>	<b>20.4</b>	<b>6469</b>	<b>34.7</b>	<b>1.5</b>	Poimintahakkuu 2024, Ennakkoraivaus 2023, Hakkuutähteiden korjuu 2024, Pienpuuston hoito 2028
			Mänty	30	4	6	0	2	7.0	7.0	500	1.5	0.4	
			Kuusi	22	2	4	0	1	6.0	4.0	600	1.4	0.4	
			Raita	35	2	4	0	4	17.0	16.0	27	0.5	0.0	
			Lehtipuu	15	4	7	0	0	3.0	4.0	5000	2.3	0.1	
			Kuusi	120	40	63	58	5	34.0	24.0	72	6.0	0.1	
			Mänty	120	151	238	190	48	35.0	23.0	270	23.0	0.5	
		<b>Hoitoluokka</b> M2 Lähimetsä												
		<b>Lisätiedot</b> Kuvion pohjoisosa rehevämpi. Ennakkoraivauksessa ja pienpuuston hoidossa säästetään havupuiden lisäksi isoimmat raidat ja pusikoita muutenkin. Poimintahakkuussa harvennetaan huonokuntoisimmat tiheimmistä kohdista, ja otetaan lisäksi isompia puita pois hyvien alikasvosten päältä.												
144	0,3	Lintula 541-411-9-77 Metsämaa Lehtomainen kangas, vastaava suo ja ruohoturvekangas Hienojakoinen kangasmaa 04 - Uudistuskypsä metsikkö Aina	<b>Yhteensä</b>	<b>54</b>	<b>83</b>	<b>288</b>	<b>54</b>	<b>229</b>	<b>28.6</b>	<b>21.2</b>	<b>3618</b>	<b>32.5</b>	<b>6.1</b>	Harvennus 2024, Ennakkoraivaus 2023, Hakkuutähteiden korjuu 2024, Pienpuuston hoito 2028
			Lehtipuu	55	1	2	0	0	2.0	4.0	3000	0.5	1.3	
			Mänty	55	12	42	23	19	35.0	20.0	61	6.0	0.8	
			Harmaaleppä	35	2	8	0	7	13.0	16.0	84	1.0	0.2	
			Haapa	55	63	219	24	194	27.0	22.0	456	23.0	3.6	
			Rauduskoivu	55	5	17	8	9	42.0	22.0	17	2.0	0.2	
		<b>Hoitoluokka</b> M2 Lähimetsä												
		<b>Lisätiedot</b> Ennakkoraivauksessa ja pienpuuston hoidossa jätetään säästöpuskia, sekä lepikon alta isompi alue säästöön. Sama lepikko jätetään harvennuksessa säästöalueeksi.												

Kuvio	Pinta-ala, ha	Kiinteistön nimi ja tunnus, pääryhmä, kasvupaikka, maalaji, kehitysluokka, saavutettavuus ja metsikön laatu	Puustotiedot											Toimenpidesuunnitelmat kuviolla
			puulaji	ikä, v	tilavuus m <sup>3</sup> /kuvio	m <sup>3</sup> /ha	tukkia, m <sup>3</sup> /ha	kuitua, m <sup>3</sup> /ha	läpimitta, cm	pituus, m	runkoluku, kpl/ha	ppa, m <sup>2</sup> /ha	kasvu m <sup>3</sup> /ha/v	
145	0,3	Lintula 541-411-9-77 Metsämaa Lehtomainen kangas, vastaava suo ja ruohoturvekangas Hienojakoinen kangasmaa 03 - Varttunut kasvatusmetsikkö Talvi	<b>Yhteensä</b>	<b>48</b>	<b>37</b>	<b>131</b>	<b>43</b>	<b>79</b>	<b>21.7</b>	<b>17.7</b>	<b>5370</b>	<b>16.4</b>	<b>6.3</b>	Pienpuuston hoito 2023, Pienpuuston hoito 2028
			Lehtipuu	15	2	7	0	0	3.0	5.0	5000	2.4	3.2	
			Raita	42	2	8	0	7	21.0	17.0	36	1.0	0.2	
			Harmaaleppä	42	4	15	0	14	17.0	16.0	98	2.0	0.5	
			Mänty	57	7	26	10	15	23.0	18.0	86	3.0	0.8	
			Rauduskoivu	57	22	76	32	43	28.0	22.0	150	8.0	1.6	
		<b>Hoitoluokka</b> M2 Lähimetsä												
147	0,3	Lintula 541-411-9-77 Metsämaa Lehtomainen kangas, vastaava suo ja ruohoturvekangas Hienojakoinen kangasmaa 04 - Uudistuskypsä metsikkö Talvi Kehityskelpoinen: tyydyttävä: aukkoinen, harva, vähäpuustoinen	<b>Yhteensä</b>	<b>70</b>	<b>28</b>	<b>91</b>	<b>30</b>	<b>56</b>	<b>24.7</b>	<b>16.7</b>	<b>788</b>	<b>12.6</b>	<b>1.9</b>	Ensiharvennus 2028, Ennakkoraivaus 2027, Hakkuutähteiden korjuu 2028, Pienpuuston hoito 2032
			Harmaaleppä	22	1	4	0	3	10.0	8.0	186	1.1	0.4	
			Tuomi	22	3	8	0	7	11.0	8.0	294	2.1	0.6	
			Haapa	22	2	7	0	6	11.0	11.0	195	1.4	0.6	
			Mänty	127	4	14	10	4	32.0	21.0	23	1.5	0.1	
			Haapa	77	6	18	2	15	35.0	22.0	25	2.0	0.1	
		<b>Hoitoluokka</b> M3 Ulkoilu- ja virkistymetsä												
		<b>Lisätiedot</b> Ennakkoraivauksessa ja pienpuuston hoidossa jätetään rantaan enemmän puskia raivaamatta. Ensiharvennus nuoremmalle puustolle.												



Kuvio	Pinta-ala, ha	Kiinteistön nimi ja tunnus, pääryhmä, kasvupaikka, maalaji, kehitysluokka, saavutettavuus ja metsikön laatu	Puustotiedot											Toimenpidesuunnitelmat kuviolla
			puulaji	ikä, v	tilavuus m <sup>3</sup> /kuvio	m <sup>3</sup> /ha	tukkia, m <sup>3</sup> /ha	kuitua, m <sup>3</sup> /ha	läpimitta, cm	pituus, m	runkoluku, kpl/ha	ppa, m <sup>2</sup> /ha	kasvu m <sup>3</sup> /ha/v	
148	0,6	Lintula 541-411-9-77 Metsämaa Tuore kangas, vastaava suo ja mustikkaturvekangas Keskikarkea tai karkea kangasmaa 04 - Uudistuskypsä metsikkö Kesä	<b>Yhteensä</b>	<b>110</b>	<b>89</b>	<b>157</b>	<b>96</b>	<b>58</b>	<b>25.6</b>	<b>17.7</b>	<b>1074</b>	<b>18.9</b>	<b>3.0</b>	Poimintahakkuu 2023, Hakkuutähteiden korjuu 2023, Taimikonharvennus 2024, Pienpuuston hoito 2030
			Kuusi	50	14	24	2	21	14.0	12.0	298	4.0	1.0	
			Rauduskoivu	25	1	2	0	1	7.0	8.0	200	0.6	0.2	
			Mänty	10	0	0	0	0	1.0	1.5	300	0.0	0.1	
			Vaahtera	25	1	1	0	1	9.0	7.0	50	0.3	0.1	
			Mänty	132	73	129	94	35	30.0	20.0	226	14.0	1.6	
		<b>Hoitoluokka</b> M3 Ulkoilu- ja virkistymetsä												
		<b>Lisätiedot</b> Poimintahakkuussa poistetaan yksittäisiä puita hyvien alikasvosten päältä, jätetään kelot ja lahopuut, sekä rantavyöhyke (noin 10m) käsittelemättä. Hakkuun jälkeen harvennetaan alla kasvavaa taimikkoa.												
149	0,5	Lintula 541-411-9-77 Metsämaa Tuore kangas, vastaava suo ja mustikkaturvekangas Turvema 03 - Varttunut kasvatusmetsikkö Talvi	<b>Yhteensä</b>	<b>48</b>	<b>50</b>	<b>92</b>	<b>11</b>	<b>71</b>	<b>16.4</b>	<b>13.2</b>	<b>6485</b>	<b>14.9</b>	<b>1.4</b>	
			Lehtipuu	20	5	9	0	0	3.0	5.0	6000	2.9	0.5	
			Mänty	67	8	15	8	7	28.0	16.0	43	2.0	0.1	
			Hieskoivu	52	30	55	2	51	17.0	15.0	381	8.0	0.7	
			Harmaaleppä	52	7	13	0	13	22.0	15.0	61	2.0	0.1	
		<b>Hoitoluokka</b> M1 Arvometsä												
		<b>Lisätiedot</b> Vetinen korpi, hyllyviä pintoja. Ei toimenpiteitä, jätetään kangasmaan puolelle ulottuva suojavyöhyke.												





Kuvio	Pinta-ala, ha	Kiinteistön nimi ja tunnus, pääryhmä, kasvupaikka, maalaji, kehitysluokka, saavutettavuus ja metsikön laatu	Puustotiedot											Toimenpidesuunnitelmat kuviolla
			puulaji	ikä, v	tilavuus m <sup>3</sup> /kuvio	m <sup>3</sup> /ha	tukkia, m <sup>3</sup> /ha	kuitua, m <sup>3</sup> /ha	läpimitta, cm	pituus, m	runkoluku, kpl/ha	ppa, m <sup>2</sup> /ha	kasvu m <sup>3</sup> /ha/v	
156	0,8	Lintula 541-411-9-77 Metsämaa Lehtomainen kangas, vastaava suo ja ruohoturvekangas Hienojakoinen lajittunut maalaji 03 - Varttunut kasvatusmetsikkö Talvi Kehityskelpoinen: tyydyttävä: ylitiehä, hoitamaton	<b>Yhteensä</b>	<b>32</b>	<b>140</b>	<b>179</b>	<b>28</b>	<b>134</b>	<b>17.0</b>	<b>16.7</b>	<b>6620</b>	<b>22.9</b>	<b>8.8</b>	Harvennus 2029, Pienpuuston hoito 2023, Ennakkoraivaus 2028, Hakkuutähteiden korjuu 2029
			Lehtipuu	15	12	15	0	0	4.0	5.0	6000	4.9	3.7	
			Harmaaleppä	37	21	27	1	26	23.0	19.0	86	3.0	1.0	
			Rauduskoivu	37	107	137	27	108	20.0	20.0	534	15.0	4.1	
<b>Hoitoluokka</b> M3 Ulkoilu- ja virkistysmetsä  <b>Lisätiedot</b> Taimikonharvennuksessa ja ennakkoraivauksessa jätetään lehtipuun runkoja (leppä, pihlaja, paju, haapa) alle kasvamaan sopiviin kohtiin, sekä säästöpuskia. Harvennuksen hakkuutähteet korjataan vain asutuksen puoleiselta osalta kuviota.														
157	0,3	Lintula 541-411-9-77 Metsämaa Lehtomainen kangas, vastaava suo ja ruohoturvekangas Hienojakoinen lajittunut maalaji 02 - Nuori kasvatusmetsikkö Talvi ja kuiva kesä Kehityskelpoinen: tyydyttävä: aukkoinen, harva, vähäpuustoinen	<b>Yhteensä</b>	<b>28</b>	<b>31</b>	<b>92</b>	<b>2</b>	<b>74</b>	<b>12.5</b>	<b>13.1</b>	<b>3225</b>	<b>14.6</b>	<b>8.2</b>	Ensiharvennus 2029, Pienpuuston hoito 2023, Ennakkoraivaus 2028, Hakkuutähteiden korjuu 2029
			Harmaaleppä	20	5	14	0	4	6.0	7.0	2000	3.8	2.3	
			Paju	20	1	3	0	0	5.0	6.0	600	0.8	0.6	
			Rauduskoivu	30	20	61	1	57	14.0	16.0	562	8.0	4.4	
			Harmaaleppä	37	5	15	1	13	22.0	16.0	63	2.0	0.9	
<b>Hoitoluokka</b> M2 Lähimetsä  <b>Lisätiedot</b> Pienpuuston hoidossa ja ennakkoraivauksessa jätetään puulajeja monipuolisesti, sekä säästöpuskia. Ensiharvennuksessa käsitellään puuryhmät.														



Kuvio	Pinta-ala, ha	Kiinteistön nimi ja tunnus, pääryhmä, kasvupaikka, maalaji, kehitysluokka, saavutettavuus ja metsikön laatu	Puustotiedot											Toimenpidesuunnitelmat kuviolla
			puulaji	ikä, v	tilavuus m <sup>3</sup> /kuvio	m <sup>3</sup> /ha	tukkia, m <sup>3</sup> /ha	kuitua, m <sup>3</sup> /ha	läpimitta, cm	pituus, m	runkoluku, kpl/ha	ppa, m <sup>2</sup> /ha	kasvu m <sup>3</sup> /ha/v	
162	1,0	Lintula 541-411-9-77 Metsämaa Lehtomainen kangas, vastaava suo ja ruohoturvekangas Hienojakoinen kangasmaa 04 - Uudistuskypsä metsikkö Talvi	<b>Yhteensä</b>	<b>63</b>	<b>114</b>	<b>110</b>	<b>40</b>	<b>70</b>	<b>28.2</b>	<b>20.2</b>	<b>291</b>	<b>13.0</b>	<b>2.5</b>	Harvennus 2023, Hakkuutähteiden korjuu 2023, Ennakkoraivaus 2023, Pienpuuston hoito 2028
			Rauduskoivu	40	18	18	2	15	18.0	19.0	89	2.0	0.5	
			Kuusi	68	7	7	2	5	32.0	19.0	34	1.0	0.3	
			Rauduskoivu	68	73	70	34	35	30.0	21.0	129	8.0	1.3	
			Haapa	68	9	9	1	8	32.0	21.0	16	1.0	0.2	
			Raita	55	7	7	1	6	27.0	17.0	23	1.0	0.2	
		<b>Hoitoluokka</b> M2 Lähimetsä												
		<b>Lisätiedot</b> Ennakkoraivauksessa ja pienpuuston hoidossa jätetään lehtipuun runkoja kasvamaan avoimiin kohtiin, sekä säästöpuskia. Laajempia säästöpuskia jätetään pellonreunaan. Harvennuksessa käsitellään vain kuvion lounaisnurkan tiheä koivikko.												
163	0,7	Lintula 541-411-9-77 Metsämaa Lehtomainen kangas, vastaava suo ja ruohoturvekangas Hienojakoinen kangasmaa 03 - Varttunut kasvatusmetsikkö Talvi	<b>Yhteensä</b>	<b>39</b>	<b>124</b>	<b>191</b>	<b>28</b>	<b>151</b>	<b>21.1</b>	<b>17.4</b>	<b>7550</b>	<b>24.2</b>	<b>4.2</b>	Harvennus 2023, Ennakkoraivaus 2023, Hakkuutähteiden korjuu 2023, Pienpuuston hoito 2028
			Lehtipuu	12	7	10	0	0	3.0	5.0	7000	3.2	0.0	
			Haapa	43	6	9	1	8	28.0	21.0	22	1.0	0.2	
			Harmaaleppä	43	19	29	2	27	24.0	20.0	78	3.0	0.8	
			Rauduskoivu	43	11	17	7	10	28.0	20.0	40	2.0	0.4	
			Hieskoivu	43	82	126	18	106	23.0	19.0	410	15.0	2.8	
		<b>Hoitoluokka</b> M3 Ulkoilu- ja virkistymetsä												
		<b>Lisätiedot</b> Ennakkoraivauksessa ja pienpuuston hoidossa jätetään säästöpuskia, ja tiestä kauimmaiselle reunalle reilumpi aarin kokoinen säästöalue. Harvennuksessa säästetään haavat ja leppiä. Kerätään hakkuutähteet vain tien lähistöltä.												

Kuvio	Pinta-ala, ha	Kiinteistön nimi ja tunnus, pääryhmä, kasvupaikka, maalaji, kehitysluokka, saavutettavuus ja metsikön laatu	Puustotiedot										Toimenpidesuunnitelmat kuviolla	
			puulaji	ikä, v	tilavuus m <sup>3</sup> /kuvio	m <sup>3</sup> /ha	tukkia, m <sup>3</sup> /ha	kuitua, m <sup>3</sup> /ha	läpimitta, cm	pituus, m	runkoluku, kpl/ha	ppa, m <sup>2</sup> /ha		kasvu m <sup>3</sup> /ha/v
164	0,2	Lintula 541-411-9-77 Metsämaa Lehtomainen kangas, vastaava suo ja ruohoturvekangas Hienojakoinen kangasmaa 04 - Uudistuskypsä metsikkö Talvi ja kuiva kesä	<b>Yhteensä</b>	<b>42</b>	<b>28</b>	<b>186</b>	<b>20</b>	<b>154</b>	<b>24.8</b>	<b>19.0</b>	<b>7393</b>	<b>22.2</b>	<b>7.3</b>	Pienpuuston hoito 2023, Pienpuuston hoito 2028
			Lehtipuu	10	2	11	0	0	3.0	6.0	7000	3.2	3.2	
			Hieskoivu	50	3	17	3	14	26.0	20.0	46	2.0	0.4	
			Haapa	50	15	99	15	83	33.0	22.0	150	11.0	2.0	
			Harmaaleppä	40	9	60	2	57	21.0	20.0	197	6.0	1.7	
		<b>Hoitoluokka</b> M4 Suojametsä												
		<b>Lisätiedot</b> Näkösuojametsä. Pienpuuston hoidossa jätetään lehtipuun runkoja kasvamaan, sekä säästöpusikoita.												
165	0,3	Lintula 541-411-9-77 Metsämaa Lehtomainen kangas, vastaava suo ja ruohoturvekangas Hienojakoinen kangasmaa 04 - Uudistuskypsä metsikkö Talvi ja kuiva kesä	<b>Yhteensä</b>	<b>87</b>	<b>44</b>	<b>175</b>	<b>89</b>	<b>82</b>	<b>27.7</b>	<b>19.2</b>	<b>6775</b>	<b>20.9</b>	<b>5.2</b>	Pienpuuston hoito 2023, Pienpuuston hoito 2028
			Kuusi	14	0	0	0	0	2.0	2.0	200	0.1	0.1	
			Lehtipuu	5	0	2	0	0	1.0	2.5	6000	0.3	3.0	
			Mänty	128	6	24	17	7	42.0	23.0	18	2.5	0.1	
			Haapa	60	4	17	1	16	27.0	20.0	42	2.0	0.4	
			Rauduskoivu	98	11	42	18	24	28.0	20.0	92	5.0	0.1	
			Harmaaleppä	25	8	31	0	29	14.0	13.0	356	5.0	1.3	
Kuusi	128	15	59	53	6	35.0	23.0	67	6.0	0.2				
		<b>Hoitoluokka</b> M4 Suojametsä												
		<b>Lisätiedot</b> Näkösuojametsä. Kuvion länsiosa nurmikko. Pienpuuston hoidossa jätetään lehtipuun runkoja kasvamaan, sekä säästöpusikoita.												

Kuvio	Pinta-ala, ha	Kiinteistön nimi ja tunnus, pääryhmä, kasvupaikka, maalaji, kehitysluokka, saavutettavuus ja metsikön laatu	Puustotiedot											Toimenpidesuunnitelmat kuviolla
			puulaji	ikä, v	tilavuus m <sup>3</sup> /kuvio	m <sup>3</sup> /ha	tukkia, m <sup>3</sup> /ha	kuitua, m <sup>3</sup> /ha	läpimitta, cm	pituus, m	runkoluku, kpl/ha	ppa, m <sup>2</sup> /ha	kasvu m <sup>3</sup> /ha/v	
173	0,5	Lintula 541-411-9-77 Metsämaa Kuivahko kangas, vastaava suo ja puolokaturvekangas Keskikarkea tai karkea kangasmaa 04 - Uudistuskypsä metsikkö Aina	<b>Yhteensä</b>	<b>101</b>	<b>81</b>	<b>168</b>	<b>124</b>	<b>43</b>	<b>30.8</b>	<b>19.2</b>	<b>443</b>	<b>19.3</b>	<b>1.5</b>	Pienpuuston hoito 2027, Pienpuuston hoito 2032
			Rauduskoivu	35	5	10	0	9	12.0	12.0	200	1.8	0.2	
			Rauduskoivu	70	4	8	3	5	29.0	19.0	19	1.0	0.1	
			Mänty	110	72	151	121	29	33.0	20.0	224	16.5	1.2	
		<b>Hoitoluokka</b> M2 Lähimetsä												
		<b>Lisätiedot</b> Alue sisältää leikkipuiston. Pienpuuston hoidossa jätetään haavan- ja männyntaimia kasvamaan.												
177	0,1	Lintula 541-411-9-77 Metsämaa Lehtomainen kangas, vastaava suo ja ruohoturvekangas Hienojakoinen kangasmaa 03 - Varttunut kasvatusmetsikkö Talvi ja kuiva kesä	<b>Yhteensä</b>	<b>59</b>	<b>19</b>	<b>282</b>	<b>56</b>	<b>214</b>	<b>22.8</b>	<b>20.3</b>	<b>7646</b>	<b>31.2</b>	<b>4.0</b>	Harvennus 2023, Hakkuutähteiden korjuu 2023, Ennakkoraivaus 2023, Pienpuuston hoito 2028
			Lehtipuu	10	1	10	0	0	3.0	5.0	7000	3.2	0.0	
			Rauduskoivu	65	6	95	39	56	27.0	22.0	199	10.0	1.1	
			Haapa	65	12	177	17	158	24.0	22.0	447	18.0	2.9	
		<b>Hoitoluokka</b> M3 Ulkoilu- ja virkistymetsä												
		<b>Lisätiedot</b> Ennakkoraivauksessa ja pienpuuston hoidossa jätetään hyviä yksittäisiä runkoja kasvamaan, sekä säästöpusikoita. Harvennus tehdään melko kevyenä.												





Kuvio	Pinta-ala, ha	Kiinteistön nimi ja tunnus, pääryhmä, kasvupaikka, maalaji, kehitysluokka, saavutettavuus ja metsikön laatu	Puustotiedot										Toimenpide-suunnitelmat kuviolla	
			puulaji	ikä, v	tilavuus m <sup>3</sup> /kuvio	m <sup>3</sup> /ha	tukkia, m <sup>3</sup> /ha	kuitua, m <sup>3</sup> /ha	läpimitta, cm	pituus, m	runkoluku, kpl/ha	ppa, m <sup>2</sup> /ha		kasvu m <sup>3</sup> /ha/v
180	0,1	Lintula 541-411-9-77 Metsämaa Lehtomainen kangas, vastaava suo ja ruohoturvekangas Keskikarkea tai karkea kangasmaa T2 - Taimikko yli 1,3 m Kesä Kehityskelpoinen: tyydyttävä: aukkoinen, harva, vähäpuustoinen	<b>Yhteensä</b>	<b>64</b>	<b>7</b>	<b>81</b>	<b>0</b>	<b>68</b>	<b>23.2</b>	<b>16.0</b>	<b>3769</b>	<b>9.8</b>	<b>4.2</b>	Pienpuuston hoito 2023, Pienpuuston hoito 2028
			Lehtipuu	12	1	8	0	0	4.0	5.5	3000	2.5	2.1	
			Rauduskoivu	20	1	5	0	1	6.0	9.0	600	1.2	0.7	
			Kuusi	18	0	0	0	0	5.0	5.0	50	0.1	0.1	
			Mänty	12	0	0	0	0	3.0	2.5	50	0.0	0.0	
			Mänty	95	6	67	0	67	35.0	22.0	69	6.0	1.3	
		<b>Erityispiirteet</b> Vieraslajiesiintymä (Komealupiini)												
		<b>Hoitoluokka</b> M2 Lähimetsä												
		<b>Lisätiedot</b> Pienpuuston hoidossa tehdään tilaa vähäisille havupuille, ja suositetaan rauduskoivua. Säästetään myös pajua ja pihlajaa, sekä vaahterantaimia.												

Kuvio	Pinta-ala, ha	Kiinteistön nimi ja tunnus, pääryhmä, kasvupaikka, maalaji, kehitysluokka, saavutettavuus ja metsikön laatu	Puustotiedot											Toimenpidesuunnitelmat kuviolla
			puulaji	ikä, v	tilavuus m <sup>3</sup> /kuvio	m <sup>3</sup> /ha	tukkia, m <sup>3</sup> /ha	kuitua, m <sup>3</sup> /ha	läpimitta, cm	pituus, m	runkoluku, kpl/ha	ppa, m <sup>2</sup> /ha	kasvu m <sup>3</sup> /ha/v	
193	0,3	Lintula 541-411-9-77 Metsämaa Lehtomainen kangas, vastaava suo ja ruohoturvekangas Hienojakoinen lajittunut maalaji 03 - Varttunut kasvatusmetsikkö Talvi Kehityskelpoinen: tyydyttävä: aukkoinen, harva, vähäpuustoinen	<b>Yhteensä</b>	<b>42</b>	<b>39</b>	<b>122</b>	<b>32</b>	<b>81</b>	<b>19.5</b>	<b>14.9</b>	<b>4048</b>	<b>18.4</b>	<b>6.9</b>	Pienpuuston hoito 2025, Pienpuuston hoito 2031
			Lehtipuu	15	1	4	0	0	3.0	5.0	3000	1.4	2.4	
			Rauduskoivu	18	1	4	0	1	6.0	9.0	501	1.0	0.4	
			Pihlaja	28	3	10	0	9	13.0	10.0	166	2.0	0.5	
			Rauduskoivu	48	33	104	32	71	23.0	17.0	381	14.0	3.6	
<b>Erityispiirteet</b> Vieraslajiesiintymä (Komealupiini)														
<b>Hoitoluokka</b> M3 Ulkoilu- ja virkistymetsä														
<b>Lisätiedot</b> Pienpuuston hoidossa harvennetaan erityisesti nuorempien koivujen ryhmät. Rantaa käsitellään hyvin harkitusti, reilusti puskiä jättäen.														
211	0,2	Lintula 541-411-9-77 Metsämaa Lehtomainen kangas, vastaava suo ja ruohoturvekangas Hienojakoinen kangasmaa 03 - Varttunut kasvatusmetsikkö Aina	<b>Yhteensä</b>	<b>39</b>	<b>32</b>	<b>131</b>	<b>38</b>	<b>91</b>	<b>23.9</b>	<b>17.3</b>	<b>526</b>	<b>17.2</b>	<b>4.7</b>	Pienpuuston hoito 2027, Pienpuuston hoito 2032
			Mänty	27	3	12	0	12	15.0	11.0	150	2.2	0.9	
			Raita	45	2	6	0	6	18.0	14.0	46	1.0	0.2	
			Rauduskoivu	27	7	27	4	22	20.0	15.0	147	4.0	1.2	
			Mänty	45	21	86	34	51	28.0	20.0	183	10.0	2.4	
<b>Hoitoluokka</b> M2 Lähimetsä														
<b>Lisätiedot</b> Pienpuuston hoidossa säästetään alikasvosta yksittäisinä runkoina ja pusikoina. Jätetään raivaamatta oleva lepikko säästöalueeksi jatkossakin.														

Kuvio	Pinta-ala, ha	Kiinteistön nimi ja tunnus, pääryhmä, kasvupaikka, maalaji, kehitysluokka, saavutettavuus ja metsikön laatu	Puustotiedot										Toimenpidesuunnitelmat kuviolla	
			puulaji	ikä, v	tilavuus m <sup>3</sup> /kuvio	m <sup>3</sup> /ha	tukkia, m <sup>3</sup> /ha	kuitua, m <sup>3</sup> /ha	läpimitta, cm	pituus, m	runkoluku, kpl/ha	ppa, m <sup>2</sup> /ha		kasvu m <sup>3</sup> /ha/v
213	0,1	Lintula 541-411-9-77 Metsämaa Lehto, letto ja lehtomainen suo ja ruohoturvekangas Multamaa 04 - Uudistuskypsä metsikkö Talvi ja kuiva kesä	<b>Yhteensä</b>	<b>64</b>	<b>20</b>	<b>170</b>	<b>62</b>	<b>79</b>	<b>24.2</b>	<b>17.1</b>	<b>10208</b>	<b>23.5</b>	<b>5.5</b>	Pienpuuston hoito 2023, Pienpuuston hoito 2028
			Lehtipuu	15	3	28	0	0	4.0	7.0	10000	7.5	5.1	
			Rauduskoivu	88	16	133	61	72	34.0	22.0	187	15.0	0.2	
			Haapa	60	1	8	1	8	28.0	20.0	21	1.0	0.2	
		<b>Hoitoluokka</b> M2 Lähimetsä												
		<b>Lisätiedot</b> Pienpuuston hoidossa jätetään pusikoita etenkin kuvion reunoille (tuomea, pihlajaa, harmaaleppää), ja yksittäisiä lehtipuun runkoja kasvamaan aukkoaikeihin.												
214	0,9	Lintula 541-411-9-77 Metsämaa Lehtomainen kangas, vastaava suo ja ruohoturvekangas Hienojakoinen kangasmaa 03 - Varttunut kasvatusmetsikkö Talvi	<b>Yhteensä</b>	<b>38</b>	<b>84</b>	<b>98</b>	<b>17</b>	<b>80</b>	<b>21.0</b>	<b>17.0</b>	<b>422</b>	<b>13.0</b>	<b>3.5</b>	Harvennus 2028, Ennakkoraivaus 2026, Hakkuutähteiden korjuu 2028, Pienpuuston hoito 2031
			Rauduskoivu	38	84	98	17	80	21.0	17.0	422	13.0	3.5	
		<b>Hoitoluokka</b> M2 Lähimetsä												
		<b>Lisätiedot</b> Pölynsuojametsä. Ennakkoraivauksessa ja pienpuuston hoidossa jätetään yksittäisiä runkoja kasvamaan aukkoihin ja säästöpuskia yleisesti, tulevaisuuden kerroksellisuutta ajatellen. Harvennuksessa käydään läpi vain tiheimmät koivuryhmät. Tien puolella puuston tulee olla harvempi, ja syvemmälle mentäessä tiheämpää.												

Kuvio	Pinta-ala, ha	Kiinteistön nimi ja tunnus, pääryhmä, kasvupaikka, maalaji, kehitysluokka, saavutettavuus ja metsikön laatu	Puustotiedot											Toimenpidesuunnitelmat kuviolla
			puulaji	ikä, v	tilavuus m <sup>3</sup> /kuvio	m <sup>3</sup> /ha	tukkia, m <sup>3</sup> /ha	kuitua, m <sup>3</sup> /ha	läpimitta, cm	pituus, m	runkoluku, kpl/ha	ppa, m <sup>2</sup> /ha	kasvu m <sup>3</sup> /ha/v	
215	0,5	Lintula 541-411-9-77 Metsämaa Lehtomainen kangas, vastaava suo ja ruohoturvekangas Hienojakoinen kangasmaa 02 - Nuori kasvatusmetsikkö Talvi ja kuiva kesä	<b>Yhteensä</b>	<b>20</b>	<b>34</b>	<b>69</b>	<b>6</b>	<b>49</b>	<b>13.8</b>	<b>8.3</b>	<b>1995</b>	<b>16.0</b>	<b>12.2</b>	Ensiharvennus 2028, Ennakkoraivaus 2026, Hakkuutähteiden korjuu 2028, Pienpuuston hoito 2031
			Mänty	15	26	52	0	41	11.0	7.0	1693	13.0	11.0	
			Rauduskoivu	15	2	4	0	2	8.0	7.0	276	1.0	0.7	
			Rauduskoivu	58	7	13	6	7	35.0	17.0	26	2.0	0.5	
		<b>Hoitoluokka</b> M4 Suojametsä												
		<b>Lisätiedot</b> Näkösuojametsä. Ennakkoraivauksessa ja pienpuuston hoidossa jätetään säästöpuskia ja yksittäisiä runkoja tulevaisuuden kerroksellisuutta ajatellen. Ensiharvennus tehdään melko aikaisessa vaiheessa, jotta puiden latvukset pysyvät tuuheina. Jätetään koivua sekapuuksi.												
222	0,9	Lintula 541-411-9-77 Metsämaa Lehtomainen kangas, vastaava suo ja ruohoturvekangas Hienojakoinen kangasmaa 04 - Uudistus kypsä metsikkö Talvi	<b>Yhteensä</b>	<b>83</b>	<b>161</b>	<b>172</b>	<b>93</b>	<b>75</b>	<b>32.9</b>	<b>19.5</b>	<b>15351</b>	<b>20.6</b>	<b>1.6</b>	Harvennus 2023, Pienpuuston hoito 2023, Pienpuuston hoito 2029
			Rauduskoivu	30	27	29	2	26	17.0	16.0	190	3.9	0.9	
			Lehtipuu	15	2	2	0	0	2.0	5.0	15000	0.7	0.0	
			Rauduskoivu	78	41	43	21	22	32.0	21.0	71	5.0	0.2	
			Mänty	108	92	98	70	28	41.0	21.0	90	11.0	0.5	
		<b>Erityispiirteet</b> Vieraslajiesiintymä (Jättipalsami, luoteiskulmassa pihojen lähellä)												
		<b>Hoitoluokka</b> M4 Suojametsä												
		<b>Lisätiedot</b> Pölynsojametsä. Pienpuuston hoidossa jätetään etenkin hyviä haaparunkoja kasvamaan aukkoihin, sekä reilusti säästöpuskia erirakenteisuutta ylläpitämään, Harvennuksessa käsiteltävä vain radanvarressa ja rata-alueellakin kasvavaa nuorempaa koivikkoa, jotta pöly pääsee metsän sisään. Harvennetaan puusto normaalia harvemmaksi.												

Kuvio	Pinta-ala, ha	Kiinteistön nimi ja tunnus, pääryhmä, kasvupaikka, maalaji, kehitysluokka, saavutettavuus ja metsikön laatu	Puustotiedot											Toimenpide-suunnitelmat kuviolla
			puulaji	ikä, v	tilavuus m <sup>3</sup> /kuvio	m <sup>3</sup> /ha	tukkia, m <sup>3</sup> /ha	kuitua, m <sup>3</sup> /ha	läpimitta, cm	pituus, m	runkoluku, kpl/ha	ppa, m <sup>2</sup> /ha	kasvu m <sup>3</sup> /ha/v	
226	0,5	Lintula 541-411-9-77 Metsämaa Lehtomainen kangas, vastaava suo ja ruohoturvekangas Hienojakoinen lajittunut maalaji 03 - Varttunut kasvatusmetsikkö Talvi Kehityskelpoinen: tyydyttävä: aukkoinen, harva, vähäpuustoinen	<b>Yhteensä</b>	<b>56</b>	<b>65</b>	<b>132</b>	<b>50</b>	<b>78</b>	<b>26.7</b>	<b>15.7</b>	<b>4389</b>	<b>20.6</b>	<b>6.9</b>	Harvennus 2024, Ennakkoraivaus 2023, Hakkuutähteiden korjuu 2024, Pienpuuston hoito 2028
			Lehtipuu	8	1	3	0	0	2.0	3.5	4000	0.9	3.2	
			Rauduskoivu	58	47	96	30	65	24.5	16.0	334	14.0	2.9	
			Mänty	58	16	33	20	13	36.0	17.0	55	5.7	0.8	
<b>Hoitoluokka</b> M3 Ulkoilu- ja virkistysmetsä  <b>Lisätiedot</b> Ennakkoraivauksessa ja pienpuuston hoidossa suositetaan erityisesti haapaa, jätetään myös säästöpusikoita pajusta ja pihlajasta. Harvennuksessa käsitellään vain tiheimmät koivuryhmät.														
259	0,4	Lintula 541-411-9-77 Metsämaa Lehtomainen kangas, vastaava suo ja ruohoturvekangas Keskikarkea tai karkea kangasmaa 04 - Uudistuskypsä metsikkö Talvi	<b>Yhteensä</b>	<b>106</b>	<b>92</b>	<b>230</b>	<b>203</b>	<b>25</b>	<b>39.8</b>	<b>23.5</b>	<b>246</b>	<b>24.0</b>	<b>0.9</b>	
			Mänty	110	9	22	16	5	34.0	24.0	26	2.0	0.1	
			Kuusi	110	77	192	183	9	42.0	24.0	165	20.0	0.6	
			Rauduskoivu	67	6	16	4	12	23.0	18.0	55	2.0	0.2	
<b>Erityispiirteet</b> Luonnontilaista vesitaloutta-I-luokan kriteerit täyttyvät, Puro  <b>Hoitoluokka</b> M1 Arvometsä  <b>Lisätiedot</b> Uomaltaan luonnontilainen puro, lahoppua. Suurin osa alueesta täyttää metsälakipuron kriteerit. Ei toimenpiteitä.														

Kuvio	Pinta-ala, ha	Kiinteistön nimi ja tunnus, pääryhmä, kasvupaikka, maalaji, kehitysluokka, saavutettavuus ja metsikön laatu	Puustotiedot										Toimenpidesuunnitelmat kuviolla	
			puulaji	ikä, v	tilavuus m <sup>3</sup> /kuvio	m <sup>3</sup> /ha	tukkia, m <sup>3</sup> /ha	kuitua, m <sup>3</sup> /ha	läpimitta, cm	pituus, m	runkoluku, kpl/ha	ppa, m <sup>2</sup> /ha		kasvu m <sup>3</sup> /ha/v
260	0,1	Lintula 541-411-9-77 Metsämaa Kuivahko kangas, vastaava suo ja puolukkaturvekangas Keskikarkea tai karkea kangasmaa 04 - Uudistuskypsä metsikkö Aina	<b>Yhteensä</b>	<b>85</b>	<b>11</b>	<b>88</b>	<b>64</b>	<b>20</b>	<b>25.8</b>	<b>20.7</b>	<b>2737</b>	<b>9.1</b>	<b>2.6</b>	Taimikonharvennus 2023, Pienpuuston hoito 2028
			Lehtipuu	12	0	3	0	0	3.0	4.0	2000	0.9	0.8	
			Kuusi	12	0	0	0	0	2.0	2.5	200	0.1	0.1	
			Mänty	12	0	0	0	0	2.0	2.5	400	0.1	0.2	
			Mänty	95	10	84	64	20	29.0	23.0	137	8.0	1.5	
		<b>Hoitoluokka</b> M2 Lähimetsä												
		<b>Lisätiedot</b> Kuvion länsipäässä leikkikenttä. Taimikonharvennuksessa ja pienpuuston hoidossa tehdään tilaa havupuille, erityisesti männylle, jätetään myös rauduskoivua sekä muita lehtipuita kasvamaan. Ollaan tarkkoja ettei mennä naapurikuvion (puro) puolelle.												
5	0,1	LOKKIHARJU 911-402-32-64 Metsämaa Lehtomainen kangas, vastaava suo ja ruohoturvekangas Keskikarkea tai karkea kangasmaa 04 - Uudistuskypsä metsikkö Kesä	<b>Yhteensä</b>	<b>81</b>	<b>16</b>	<b>189</b>	<b>112</b>	<b>77</b>	<b>37.3</b>	<b>22.6</b>	<b>8234</b>	<b>22.0</b>	<b>1.9</b>	Pienpuuston hoito 2026, Pienpuuston hoito 2031
			Lehtipuu	1	0	0	0	0	0.0	1.0	8000	0.0	0.0	
			Rauduskoivu	75	6	75	35	40	29.0	22.0	138	8.0	0.5	
			Mänty	85	10	114	77	37	42.0	23.0	96	14.0	1.4	
		<b>Erityispiirteet</b> Vieraslajiesiintymä (Komealupiini)												
		<b>Hoitoluokka</b> M2 Lähimetsä												
		<b>Lisätiedot</b> Pienpuuston hoidossa jätetään säästöpuskia sekä yksittäisiä hyviä runkoja kasvamaan.												







Kuvio	Pinta-ala, ha	Kiinteistön nimi ja tunnus, pääryhmä, kasvupaikka, maalaji, kehitysluokka, saavutettavuus ja metsikön laatu	Puustotiedot											Toimenpidesuunnitelmat kuviolla	
			puulaji	ikä, v	tilavuus m <sup>3</sup> /kuvio	tukkia, m <sup>3</sup> /ha	kuitua, m <sup>3</sup> /ha	läpimitta, cm	pituus, m	runkoluku, kpl/ha	ppa, m <sup>2</sup> /ha	kasvu m <sup>3</sup> /ha/v			
524	0,4	Mäkipuisto 541-123-9903-3  Muu maa													Pienpuuston hoito 2025, Pienpuuston hoito 2031
		<b>Hoitoluokka</b> R2 Toimintaviheralue  <b>Lisätiedot</b> Freestylevesihypyri													
3	0,1	MÄNNIKKÖLÄ 911-402-33-57 Metsämaa Tuore kangas, vastaava suo ja mustikkaturvekangas Keskikarkea tai karkea kangasmaa 04 - Uudistus kypsä metsikkö Kesä	<b>Yhteensä</b>	<b>86</b>	<b>29</b>	<b>381</b>	<b>262</b>	<b>110</b>	<b>26.6</b>	<b>22.9</b>	<b>7211</b>	<b>36.0</b>	<b>3.4</b>	Harvennus 2024, Hakkuutähteiden korjuu 2024, Ennakkoraivaus 2024, Pienpuuston hoito 2029	
		<b>Hoitoluokka</b> M2 Lähimetsä  <b>Lisätiedot</b> Ennakkoraivaus ja pienpuuston hoito yksittäisiä runkoja, alikasvoskuuset ja säästöpuskia jättäen. Harvennus huonolatvaisia mäntyjä reilusti poistaen. Kuvion reunassa sähkölinja.	Kuusi	22	0	3	0	0	5.0	4.0	600	1.0	0.4		
			Lehtipuu	7	0	3	0	0	2.0	4.0	6000	1.0	0.0		
			Mänty	90	28	375	262	110	28.0	24.0	611	34.0	3.0		

Kuvio	Pinta-ala, ha	Kiinteistön nimi ja tunnus, pääryhmä, kasvupaikka, maalaji, kehitysluokka, saavutettavuus ja metsikön laatu	Puustotiedot											Toimenpide-suunnitelmat kuviolla
			puulaji	ikä, v	tilavuus m <sup>3</sup> /kuvio	m <sup>3</sup> /ha	tukkia, m <sup>3</sup> /ha	kuitua, m <sup>3</sup> /ha	läpimitta, cm	pituus, m	runkoluku, kpl/ha	ppa, m <sup>2</sup> /ha	kasvu m <sup>3</sup> /ha/v	
33	0,2	MÄNTYRANTA 911-402-10-310 Metsämaa Kuivahko kangas, vastaava suo ja puolukkaturvekangas Keskikarkea tai karkea kangasmaa 04 - Uudistuskypsä metsikkö Aina	<b>Yhteensä</b>	<b>121</b>	<b>40</b>	<b>251</b>	<b>180</b>	<b>67</b>	<b>39.6</b>	<b>22.9</b>	<b>5207</b>	<b>25.1</b>	<b>2.0</b>	Harvennus 2024, Ennakkoraivaus 2024, Hakkuutähteiden korjuu 2024, Pienpuuston hoito 2029
			Lehtipuu	4	1	4	0	0	2.0	3.5	5000	1.1	1.7	
			Mänty	130	38	239	178	61	42.0	24.0	182	23.0	0.2	
			Rauduskoivu	50	1	9	3	6	26.0	20.0	25	1.0	0.1	
		<b>Erityispiirteet</b> Vieraslajiesiintymä (Viitapihlaja-angervo, Komealupiini)  <b>Hoitoluokka</b> M2 Lähimetsä  <b>Lisätiedot</b> Ennakkoraivauksessa säästetään joitain vähiten talon järvinäkymää haittaavia puskia. Harvennuksessa poistetaan kevyesti huonolatvaisimpia mäntyjä ryhmistä.												
122	0,1	MATTILA 541-411-5-18 Muu maa												Pienpuuston hoito 2023
			<b>Erityispiirteet</b> Vieraslajiesiintymä (Komealupiini)  <b>Hoitoluokka</b> R3 Käyttöviheralue  <b>Lisätiedot</b> Suurin osa nurmialuetta. Pienpuuston hoidossa harvennetaan männyntaimikko.											







Kuvio	Pinta-ala, ha	Kiinteistön nimi ja tunnus, pääryhmä, kasvupaikka, maalaji, kehitysluokka, saavutettavuus ja metsikön laatu	Puustotiedot											Toimenpide-suunnitelmat kuviolla
			puulaji	ikä, v	tilavuus m <sup>3</sup> /kuvio	m <sup>3</sup> /ha	tukkia, m <sup>3</sup> /ha	kuitua, m <sup>3</sup> /ha	läpimitta, cm	pituus, m	runkoluku, kpl/ha	ppa, m <sup>2</sup> /ha	kasvu m <sup>3</sup> /ha/v	
133	0,5	Nurmeksen kaupunki 541-134-9908-1 Metsämaa Kuivahko kangas, vastaava suo ja puolukaturvekangas Keskikarkea tai karkea kangasmaa 03 - Varttunut kasvatusmetsikkö Aina	<b>Yhteensä</b>	<b>34</b>	<b>65</b>	<b>119</b>	<b>14</b>	<b>96</b>	<b>14.8</b>	<b>12.0</b>	<b>2531</b>	<b>19.2</b>	<b>8.3</b>	Harvennus 2027, Taimikonharvennus 2027, Hakkuutähteiden korjuu 2027
			Harmaaleppä	22	2	3	0	0	4.0	5.0	1000	0.9	0.4	
			Mänty	22	2	4	0	1	6.0	4.5	600	1.3	1.0	
			Mänty	35	61	112	14	95	16.0	13.0	931	17.0	6.9	
		<b>Hoitoluokka</b> M3 Ulkoilu- ja virkistymetsä												
		<b>Lisätiedot</b> Harvennuksessa käsitellään tienreunat, joissa varttuneempaa puustoa. Taimikon harvennuksessa käsitellään loput kuviosta, paitsi montun pohjalle jätetään käsittelemätön tiheikkö jossa kasvaa pajua ja harmaaleppää männyn seassa.												
134	0,3	Nurmeksen kaupunki 541-134-9908-1 Muu maa												Pienpuuston hoito 2028
			<b>Hoitoluokka</b> A4 Avoin alue											
		<b>Lisätiedot</b> Johtoalue. Pienpuuston hoidossa raivataan kauttaaltaan.												







Kuvio	Pinta-ala, ha	Kiinteistön nimi ja tunnus, pääryhmä, kasvupaikka, maalaji, kehitysluokka, saavutettavuus ja metsikön laatu	Puustotiedot											Toimenpidesuunnitelmat kuviolla
			puulaji	ikä, v	tilavuus m <sup>3</sup> /kuvio	m <sup>3</sup> /ha	tukkia, m <sup>3</sup> /ha	kuitua, m <sup>3</sup> /ha	läpimitta, cm	pituus, m	runkoluku, kpl/ha	ppa, m <sup>2</sup> /ha	kasvu m <sup>3</sup> /ha/v	
174	0,5	Nurmeksen kaupunki 541-134-9908-1 Metsämaa Kuivahko kangas, vastaava suo ja puolukkaturvekangas Keskikarkea tai karkea kangasmaa 02 - Nuori kasvatusmetsikkö Aina	<b>Yhteensä</b>	<b>27</b>	<b>57</b>	<b>110</b>	<b>6</b>	<b>94</b>	<b>13.3</b>	<b>12.7</b>	<b>1749</b>	<b>17.5</b>	<b>8.7</b>	Ensiharvennus 2027, Hakuutähteiden korjuu 2027, Ennakkoraivaus 2027, Pienpuuston hoito 2033
			Mänty	23	38	74	1	66	12.0	12.0	1296	12.0	7.1	
			Raita	23	1	3	0	2	12.0	11.0	58	0.5	0.1	
			Mänty	75	4	8	6	2	30.0	18.0	20	1.0	0.3	
			Harmaaleppä	30	7	13	0	13	14.0	14.0	144	2.0	0.6	
			Rauduskoivu	23	6	12	0	11	12.0	13.0	231	2.0	0.6	
		<b>Hoitoluokka</b> M3 Ulkoilu- ja virkistysmetsä												
		<b>Lisätiedot</b> Käsitellään kaikissa toimenpiteissä vain tielle näkyvä alue.												
210	0,0	Nurmeksen kaupunki 541-135-9903-3 Metsämaa Lehtomainen kangas, vastaava suo ja ruohoturvekangas Keskikarkea tai karkea kangasmaa 04 - Uudistuskypsä metsikkö Aina Kehityskelpoinen: tyydyttävä: aukkoinen, harva, vähäpuustoinen	<b>Yhteensä</b>	<b>74</b>	<b>3</b>	<b>70</b>	<b>50</b>	<b>14</b>	<b>30.2</b>	<b>17.5</b>	<b>2151</b>	<b>9.7</b>	<b>3.3</b>	
			Lehtipuu	15	0	6	0	0	4.0	6.0	2000	1.7	1.4	
			Rauduskoivu	30	1	13	1	12	17.0	14.0	99	2.0	0.7	
			Kuusi	105	2	52	49	3	42.0	22.0	52	6.0	1.2	
		<b>Hoitoluokka</b> M2 Lähimetsä												
		<b>Lisätiedot</b> Raivataan tarvittaessa, nykyisellään puskat sopivat olemaan säästöpuskina.												

Kuvio	Pinta-ala, ha	Kiinteistön nimi ja tunnus, pääryhmä, kasvupaikka, maalaji, kehitysluokka, saavutettavuus ja metsikön laatu	Puustotiedot										Toimenpidesuunnitelmat kuviolla
			puulaji	ikä, v	tilavuus m <sup>3</sup> /kuvio	tukkia, m <sup>3</sup> /ha	kuitua, m <sup>3</sup> /ha	läpimitta, cm	pituus, m	runkoluku, kpl/ha	ppa, m <sup>2</sup> /ha	kasvu m <sup>3</sup> /ha/v	
223	0,1	Nurmeksen kaupunki 541-136-9908-1 Metsämaa Lehtomainen kangas, vastaava suo ja ruohoturvekangas Hienojakoinen kangasmaa 04 - Uudistuskypsä metsikkö Talvi	<b>Yhteensä</b>	<b>60</b>	<b>21</b>	<b>163</b>	<b>59</b>	<b>103</b>	<b>25.0</b>	<b>17.7</b>	<b>515</b>	<b>21.0</b>	<b>3.8</b>
			Raita	50	1	7	0	7	17.0	15.0	50	1.0	0.2
			Mänty	85	4	31	21	10	31.0	17.0	66	4.0	0.7
			Rauduskoivu	55	16	125	38	86	24.0	18.0	399	16.0	2.9
		<b>Erityispiirteet</b> Vieraslajiesiintymä (Komealupiini)											
		<b>Hoitoluokka</b> M3 Ulkoilu- ja virkistymetsä											
257	0,0	Nurmeksen kaupunki 541-135-9903-2 Metsämaa Lehtomainen kangas, vastaava suo ja ruohoturvekangas Hienojakoinen kangasmaa 03 - Varttunut kasvatusmetsikkö Aina Kehityskelpoinen: tyydyttävä: aukkoinen, harva, vähäpuustoinen	<b>Yhteensä</b>	<b>40</b>	<b>0</b>	<b>15</b>	<b>3</b>	<b>12</b>	<b>22.0</b>	<b>17.0</b>	<b>62</b>	<b>2.0</b>	<b>0.7</b>
			Rauduskoivu	40	0	15	3	12	22.0	17.0	62	2.0	0.7
		<b>Hoitoluokka</b> M2 Lähimetsä											
		<b>Lisätiedot</b> Pieni palanen puron varressa. Yksi rauduskoivu ja hieman pajua. Annetaan olla.											

Kuvio	Pinta-ala, ha	Kiinteistön nimi ja tunnus, pääryhmä, kasvupaikka, maalaji, kehitysluokka, saavutettavuus ja metsikön laatu	Puustotiedot											Toimenpidesuunnitelmat kuviolla
			puulaji	ikä, v	tilavuus m <sup>3</sup> /kuvio	m <sup>3</sup> /ha	tukkia, m <sup>3</sup> /ha	kuitua, m <sup>3</sup> /ha	läpimitta, cm	pituus, m	runkoluku, kpl/ha	ppa, m <sup>2</sup> /ha	kasvu m <sup>3</sup> /ha/v	
258	0,0	Nurmeksen kaupunki 541-135-9903-4 Metsämaa Lehtomainen kangas, vastaava suo ja ruohoturvekangas Hienojakoinen kangasmaa 04 - Uudistuskypsä metsikkö Kesä	<b>Yhteensä</b>	<b>49</b>	<b>4</b>	<b>116</b>	<b>43</b>	<b>57</b>	<b>20.2</b>	<b>16.2</b>	<b>4292</b>	<b>15.9</b>	<b>5.0</b>	Pienpuuston hoito 2023, Pienpuuston hoito 2029
			Lehtipuu	15	1	14	0	1	5.0	6.5	3000	3.9	2.2	
			Kuusi	15	0	3	0	0	4.0	4.0	1000	1.0	0.9	
			Raita	40	1	14	0	13	14.0	15.0	142	2.0	0.6	
			Rauduskoivu	70	2	55	25	30	31.0	22.0	92	6.0	0.5	
			Mänty	70	1	30	18	12	28.0	22.0	58	3.0	0.8	
		<b>Hoitoluokka</b> M4 Suojametsä  <b>Lisätiedot</b> Näkösuojametsä. Pienpuuston hoidossa tehdään tilaa alikasvoskuusille, jätetään myös pihlajaa ja raitaa reilusti.												
261	0,1	Nurmeksen kaupunki 541-136-9908-1 Muu maa												
			<b>Hoitoluokka</b> R3 Käyttöviheralue  <b>Lisätiedot</b> Tyttöjen puisto. Pihlajaa, tuijaa, pajua, kirsikka.											



Kuvio	Pinta-ala, ha	Kiinteistön nimi ja tunnus, pääryhmä, kasvupaikka, maalaji, kehitysluokka, saavutettavuus ja metsikön laatu	Puustotiedot											Toimenpidesuunnitelmat kuviolla
			puulaji	ikä, v	tilavuus m³/kuvio	m³/ha	tukkia, m³/ha	kuitua, m³/ha	läpimitta, cm	pituus, m	runkoluku, kpl/ha	ppa, m²/ha	kasvu m³/ha/v	
268	0,2	Nurmeksen kaupunki 541-131-9908-1 Metsämaa Lehtomainen kangas, vastaava suo ja ruohoturvekangas Hienojakoinen kangasmaa 04 - Uudistuskypsä metsikkö Aina Kehityskelpoinen: tyydyttävä: aukkoinen, harva, vähäpuustoinen	<b>Yhteensä</b>	<b>52</b>	<b>10</b>	<b>50</b>	<b>24</b>	<b>22</b>	<b>30.3</b>	<b>19.3</b>	<b>3051</b>	<b>6.4</b>	<b>2.5</b>	Pienpuuston hoito 2023, Pienpuuston hoito 2029
			Lehtipuu	7	1	5	0	0	3.0	6.0	3000	1.4	1.8	
			Rauduskoivu	65	9	45	24	22	38.0	23.0	51	5.0	0.7	
		<b>Hoitoluokka</b> M3 Ulkoilu- ja virkistymetsä <b>Lisätiedot</b> Pienpuuston hoidossa siistitään kevyesti lehtipuustoa, lammikon rantaa ei raivata.												
331	0,0	Nurmeksen kaupunki 541-121-11-6 Muu maa												
		<b>Hoitoluokka</b> Luokituksen ulkopuolella oleva alue <b>Lisätiedot</b> Tienpätkä, parkkipaikkaa.												

Kuvio	Pinta-ala, ha	Kiinteistön nimi ja tunnus, pääryhmä, kasvupaikka, maalaji, kehitysluokka, saavutettavuus ja metsikön laatu	Puustotiedot											Toimenpidesuunnitelmat kuviolla
			puulaji	ikä, v	tilavuus m³/kuvio	m³/ha	tukkia, m³/ha	kuitua, m³/ha	läpimitta, cm	pituus, m	runkoluku, kpl/ha	ppa, m²/ha	kasvu m³/ha/v	
337	0,4	Nurmeksen kaupunki 541-121-118-3 Metsämaa Lehtomainen kangas, vastaava suo ja ruohoturvekangas Hienojakoinen kangasmaa 02 - Nuori kasvatusmetsikkö Talvi Kehityskelpoinen: tyydyttävä: aukkoinen, harva, vähäpuustoinen	<b>Yhteensä</b>	<b>17</b>	<b>35</b>	<b>101</b>	<b>0</b>	<b>76</b>	<b>9.6</b>	<b>9.5</b>	<b>7500</b>	<b>21.3</b>	<b>15.8</b>	Energiapuuharvennus 2024, Ennakkoraivaus 2023, Hakkuutähteiden korjuu 2024, Pienpuuston hoito 2028
			Paju	8	1	2	0	0	2.0	4.0	4000	0.6	3.9	
			Harmaaleppä	18	32	90	0	71	10.0	10.0	3000	18.7	10.4	
			Mänty	14	3	8	0	5	8.0	7.0	500	2.0	1.5	
		<b>Hoitoluokka</b> M2 Lähimetsä												
381	0,2	Nurmeksen kaupunki 541-121-25-6 Metsämaa Lehtomainen kangas, vastaava suo ja ruohoturvekangas Hienojakoinen kangasmaa 03 - Varttunut kasvatusmetsikkö Talvi	<b>Yhteensä</b>	<b>50</b>	<b>43</b>	<b>180</b>	<b>31</b>	<b>135</b>	<b>20.8</b>	<b>20.1</b>	<b>2892</b>	<b>18.5</b>	<b>3.8</b>	Harvennus 2023, Ennakkoraivaus 2023, Hakkuutähteiden korjuu 2023, Pienpuuston hoito 2028
			Tuomi	15	3	13	0	1	5.0	8.0	2500	3.3	0.0	
			Raita	35	0	1	0	1	12.0	13.0	22	0.2	0.0	
			Rauduskoivu	58	5	21	9	12	27.0	24.0	42	2.0	0.4	
			Hieskoivu	58	12	49	10	39	24.0	22.0	127	5.0	1.0	
		<b>Hoitoluokka</b> M2 Lähimetsä												
		<b>Lisätiedot</b> Lahopuuta hieman, tiheä tuomikasvusto valtapuuston alla. Ennakkoraivauksessa ja pienpuuston hoidossa käsitellään vain kuvion omakotitalon pueleista reunaa noin 10 metriä. Harvennuksessa käsitellään samalla reunalla olevat koivuryhmät. Loppukuvio jätetään lintupusikoksi.												

Kuvio	Pinta-ala, ha	Kiinteistön nimi ja tunnus, pääryhmä, kasvupaikka, maalaji, kehitysluokka, saavutettavuus ja metsikön laatu	Puustotiedot										Toimenpidesuunnitelmat kuviolla	
			puulaji	ikä, v	tilavuus m <sup>3</sup> /kuvio	m <sup>3</sup> /ha	tukkia, m <sup>3</sup> /ha	kuitua, m <sup>3</sup> /ha	läpimitta, cm	pituus, m	runkoluku, kpl/ha	ppa, m <sup>2</sup> /ha		kasvu m <sup>3</sup> /ha/v
392	0,1	Nurmeksen kaupunki 541-121-27-4 Metsämaa Lehtomainen kangas, vastaava suo ja ruohoturvekangas Keskikarkea tai karkea kangasmaa 04 - Uudistuskypsä metsikkö Talvi	<b>Yhteensä</b>	<b>85</b>	<b>28</b>	<b>226</b>	<b>165</b>	<b>59</b>	<b>36.7</b>	<b>23.2</b>	<b>10268</b>	<b>24.1</b>	<b>9.7</b>	Harvennus 2024, Ennakkoraivaus 2023, Hakkuutähteiden korjuu 2024, Pienpuuston hoito 2028
			Lehtipuu	7	0	2	0	0	1.0	3.5	10000	0.1	7.0	
			Rauduskoivu	85	7	56	26	30	39.0	24.0	57	6.0	0.1	
			Kuusi	85	18	145	123	21	35.0	23.0	194	15.0	2.3	
			Mänty	85	3	24	16	7	42.0	23.0	17	3.0	0.3	
<b>Hoitoluokka</b> M2 Lähimetsä  <b>Lisätiedot</b> Ennakkoraivauksessa ja pienpuuston hoidossa jätetään yksittäisiä runkoja kohtiin joissa mahtuvat kasvamaan, säästöpuskia jollekin reunalle. Harvennuksessa poistetaan huonokuntoisimpia puita.														
400	0,2	Nurmeksen kaupunki 541-123-9908-1 Metsämaa Kuivahko kangas, vastaava suo ja puolukaturvekangas Kivinen keskikarkea tai karkea kangasmaa 04 - Uudistuskypsä metsikkö Talvi	<b>Yhteensä</b>	<b>94</b>	<b>55</b>	<b>227</b>	<b>150</b>	<b>72</b>	<b>29.2</b>	<b>20.7</b>	<b>5808</b>	<b>24.1</b>	<b>2.8</b>	Poimintahakuu 2025, Ennakkoraivaus 2024, Hakkuutähteiden korjuu 2025, Pienpuuston hoito 2029
			Lehtipuu	2	0	1	0	0	1.0	1.5	5000	0.3	0.8	
			Mänty	25	1	3	0	1	7.0	6.0	300	0.9	0.3	
			Kuusi	24	0	1	0	0	5.0	5.0	100	0.2	0.1	
			Haapa	25	1	4	0	4	13.0	14.0	50	0.7	0.1	
			Harmaaleppä	18	0	0	0	0	3.9	2.0	20	0.0	0.0	
			Haapa	90	1	5	1	4	30.0	22.0	9	0.5	0.0	
			Mänty	105	46	191	144	46	32.0	22.0	269	19.0	1.4	
			Rauduskoivu	90	1	5	2	2	32.0	22.0	8	0.5	0.0	
Hieskoivu	70	5	19	4	15	24.0	21.0	52	2.0	0.1				
<b>Hoitoluokka</b> M2 Lähimetsä  <b>Lisätiedot</b> Ennakkoraivauksessa ja pienpuuston hoidossa jätetään taimia kasvamaan. Poimintahakuussa poistetaan yksittäisiä puita alikasvosten tieltä. Kaadetaan lahopuu maahan, kolopuita säästetään. Poistetaan iso kuusi tienvarresta.														



Kuvio	Pinta-ala, ha	Kiinteistön nimi ja tunnus, pääryhmä, kasvupaikka, maalaji, kehitysluokka, saavutettavuus ja metsikön laatu	Puustotiedot											Toimenpide-suunnitelmat kuviolla
			puulaji	ikä, v	tilavuus m <sup>3</sup> /kuvio	m <sup>3</sup> /ha	tukkia, m <sup>3</sup> /ha	kuitua, m <sup>3</sup> /ha	läpimitta, cm	pituus, m	runkoluku, kpl/ha	ppa, m <sup>2</sup> /ha	kasvu m <sup>3</sup> /ha/v	
457	0,5	Nurmeksen kaupunki 541-124-1-2 Metsämaa Lehtomainen kangas, vastaava suo ja ruohoturvekangas Keskikarkea tai karkea kangasmaa 02 - Nuori kasvatusmetsikkö Kesä	<b>Yhteensä</b>	<b>55</b>	<b>106</b>	<b>195</b>	<b>40</b>	<b>136</b>	<b>19.7</b>	<b>18.2</b>	<b>2578</b>	<b>23.4</b>	<b>5.2</b>	
			Lehtipuu	20	15	27	0	12	7.0	12.0	1800	4.6	1.4	
			Haapa	28	9	17	0	16	17.0	18.0	100	2.0	0.6	
			Harmaaleppä	23	5	9	0	7	10.0	13.0	255	1.5	0.4	
			Raita	28	4	7	0	7	15.0	16.0	65	1.0	0.2	
			Hieskoivu	40	47	86	11	74	22.0	21.0	269	9.0	2.0	
			Mänty	65	4	7	3	4	25.0	19.0	22	0.8	0.2	
			Mänty	170	16	29	15	14	32.0	21.0	45	3.0	0.1	
			Kuusi	105	8	14	12	2	34.0	22.0	22	1.5	0.3	
		<b>Hoitoluokka</b> M3 Ulkoilu- ja virkistysmetsä												
		<b>Lisätiedot</b> Poikkeuksellisen monipuolista puustoa sisältävä alue. Ei toimenpiteitä.												
458	0,6	Nurmeksen kaupunki 541-124-1-4 Metsämaa Tuore kangas, vastaava suo ja mustikkaturvekangas Keskikarkea tai karkea kangasmaa 03 - Varttunut kasvatusmetsikkö Kesä	<b>Yhteensä</b>	<b>42</b>	<b>144</b>	<b>223</b>	<b>59</b>	<b>157</b>	<b>20.0</b>	<b>19.2</b>	<b>5745</b>	<b>24.8</b>	<b>6.5</b>	Harvennus 2024, Ennakkoraivaus 2023, Pienpuuston hoito 2029
			Harmaaleppä	20	4	6	0	6	13.0	13.0	86	1.0	0.2	
			Raita	20	4	6	0	5	10.0	12.0	170	1.0	0.2	
			Lehtipuu	7	1	2	0	0	1.5	3.0	4000	0.5	2.0	
			Kuusi	15	1	1	0	0	2.5	3.0	800	0.3	0.3	
			Haapa	45	6	9	1	9	23.0	21.0	30	1.0	0.2	
			Rauduskoivu	45	43	66	18	48	22.0	21.0	210	7.0	1.4	
			Mänty	45	86	133	40	91	21.0	20.0	449	14.0	2.2	
		<b>Hoitoluokka</b> M3 Ulkoilu- ja virkistysmetsä												
		<b>Lisätiedot</b> Ennakkoraivauksessa säästetään alikasvoskuusta, ja lehtipuupuskia. Raivataan myös puiden varastointialue. Harvennuksessa jätetään monipuolinen puulajisekoitus, säästetään kaikki haavat. Pienpuuston hoidossa raivataan puiden varastointialue. Jätetään kuvion keskellä oleva kostea notko toimenpiteiden ulkopuolelle.												

Kuvio	Pinta-ala, ha	Kiinteistön nimi ja tunnus, pääryhmä, kasvupaikka, maalaji, kehitysluokka, saavutettavuus ja metsikön laatu	Puustotiedot											Toimenpidesuunnitelmat kuviolla
			puulaji	ikä, v	tilavuus m <sup>3</sup> /kuvio	m <sup>3</sup> /ha	tukkia, m <sup>3</sup> /ha	kuitua, m <sup>3</sup> /ha	läpimitta, cm	pituus, m	runkoluku, kpl/ha	ppa, m <sup>2</sup> /ha	kasvu m <sup>3</sup> /ha/v	
459	0,5	Nurmeksen kaupunki 541-124-1-2 Metsämaa Lehtomainen kangas, vastaava suo ja ruohoturvekangas Turvemaa 04 - Uudistuskypsä metsikkö Talvi	<b>Yhteensä</b>	<b>77</b>	<b>92</b>	<b>171</b>	<b>73</b>	<b>91</b>	<b>27.9</b>	<b>19.8</b>	<b>3959</b>	<b>19.5</b>	<b>1.0</b>	
			Kuusi	20	1	1	0	0	3.5	3.5	600	0.5	0.1	
			Lehtipuu	10	2	4	0	0	3.0	5.0	3000	1.4	0.3	
			Hieskoivu	60	40	75	15	59	24.0	21.0	200	8.0	0.5	
			Harmaaleppä	25	2	3	0	3	12.0	12.0	50	0.6	0.0	
			Kuusi	100	31	57	49	7	38.0	23.0	66	6.0	0.0	
			Mänty	170	11	20	9	10	45.0	22.0	13	2.0	0.0	
			Tervaleppä	45	6	11	0	11	21.0	21.0	30	1.0	0.1	
		<p><b>Erityispiirteet</b> Korpi, Luonnontilaista vesitaloutta-I-luokan kriteerit täyttyvät</p> <p><b>Hoitoluokka</b> M1 Arvometsä</p> <p><b>Lisätiedot</b> Luonnontilaista metsäkortekorpea, ruohokorpea ja lehtokorpea. Metsälain kriteerit täyttävä. Ei toimenpiteitä.</p>												
506	0,2	Nurmeksen kaupunki 541-123-101-1 Muu maa												
			<p><b>Hoitoluokka</b> A2 Käyttöniitty</p> <p><b>Lisätiedot</b> Nurmialue, golf.</p>											

Kuvio	Pinta-ala, ha	Kiinteistön nimi ja tunnus, pääryhmä, kasvupaikka, maalaji, kehitysluokka, saavutettavuus ja metsikön laatu	Puustotiedot										Toimenpidesuunnitelmat kuviolla	
			puulaji	ikä, v	tilavuus m <sup>3</sup> /kuvio	tukkia, m <sup>3</sup> /ha	kuitua, m <sup>3</sup> /ha	läpimitta, cm	pituus, m	runkoluku, kpl/ha	ppa, m <sup>2</sup> /ha	kasvu m <sup>3</sup> /ha/v		
230	0,1	NURMELA 541-411-119-5 Metsämaa Lehtomainen kangas, vastaava suo ja ruohoturvekangas Hienojakoinen kangasmaa 03 - Varttunut kasvatusmetsikkö Talvi	<b>Yhteensä</b>	<b>44</b>	<b>14</b>	<b>154</b>	<b>55</b>	<b>93</b>	<b>24.1</b>	<b>17.6</b>	<b>5588</b>	<b>19.8</b>	<b>3.8</b>	Harvennus 2023, Hakuutähteiden korjuu 2023, Ennakkoraivaus 2023, Pienpuuston hoito 2028
			Lehtipuu	10	0	3	0	0	2.0	4.0	5000	0.8	0.0	
			Rauduskoivu	50	9	93	42	51	28.0	20.0	205	11.0	2.0	
			Tuomi	30	1	11	0	10	12.0	12.0	228	2.0	0.5	
			Mänty	42	4	47	14	33	24.0	17.0	155	6.0	1.3	
		<b>Hoitoluokka</b> M2 Lähimetsä												
		<b>Lisätiedot</b> Ennakkoraivauksessa ja pienpuuston hoidossa jätetään säästöpuskia sekä rannan puoli kokonaan käsittelemättä, ei näy tielle. Harvennuksessa käsitellään koivuryhmät kevyesti.												
151	0,3	Olli Tiaisen puisto 541-132-9903-2 Muu maa												
			<b>Hoitoluokka</b> R2 Toimintaviheralue											
		<b>Lisätiedot</b> Nurmipohjainen leikkipuisto, poistetaan vaarapuita tarvittaessa.												

Kuvio	Pinta-ala, ha	Kiinteistön nimi ja tunnus, pääryhmä, kasvupaikka, maalaji, kehitysluokka, saavutettavuus ja metsikön laatu	Puustotiedot											Toimenpidesuunnitelmat kuviolla
			puulaji	ikä, v	tilavuus m³/kuvio	m³/ha	tukkia, m³/ha	kuitua, m³/ha	läpimitta, cm	pituus, m	runkoluku, kpl/ha	ppa, m²/ha	kasvu m³/ha/v	
188	0,2	Olli Tiaisen puisto 541-132-9903-2 Metsämaa Lehtomainen kangas, vastaava suo ja ruohoturvekangas Hienojakoinen kangasmaa 03 - Varttunut kasvatusmetsikkö Kesä	<b>Yhteensä</b>	<b>43</b>	<b>17</b>	<b>115</b>	<b>31</b>	<b>81</b>	<b>23.0</b>	<b>18.3</b>	<b>3427</b>	<b>14.2</b>	<b>4.6</b>	Harvennus 2026, Ennakkoraivaus 2025, Hakkuutähteiden korjuu 2026, Pienpuuston hoito 2030
			Lehtipuu	3	0	1	0	0	1.0	2.0	3000	0.2	1.3	
			Rauduskoivu	55	9	59	26	32	28.0	20.0	132	7.0	1.4	
			Rauduskoivu	30	7	47	5	41	18.0	17.0	262	6.0	1.7	
			Raita	45	1	8	0	8	22.0	18.0	33	1.0	0.2	
		<b>Hoitoluokka</b> M2 Lähimetsä												
		<b>Lisätiedot</b> Ennakkoraivauksessa ja pienpuuston hoidossa säästetään puskia. Harvennuksessa käsitellään koivuryhmät kevyesti.												
121	0,2	PANUKA 541-411-10-153 Metsämaa Lehtomainen kangas, vastaava suo ja ruohoturvekangas Hienojakoinen kangasmaa Y1 - Ylispuustoinen taimikko Talvi	<b>Yhteensä</b>	<b>49</b>	<b>23</b>	<b>118</b>	<b>40</b>	<b>61</b>	<b>19.8</b>	<b>16.5</b>	<b>10203</b>	<b>14.5</b>	<b>7.0</b>	Taimikonharvennus 2025
			Lehtipuu	12	3	15	0	0	3.0	6.0	10000	4.5	4.9	
			Haapa	70	3	18	3	14	37.0	22.0	19	2.0	0.2	
			Rauduskoivu	65	16	85	37	47	25.0	21.0	184	8.0	1.9	
		<b>Hoitoluokka</b> M3 Ulkoilu- ja virkistysmetsä												
		<b>Lisätiedot</b> Taimikonharvennuksessa jätetään puulajeja monipuolisesti, sekä säästöpuskia etenkin kuvion reunoille.												



Kuvio	Pinta-ala, ha	Kiinteistön nimi ja tunnus, pääryhmä, kasvupaikka, maalaji, kehitysluokka, saavutettavuus ja metsikön laatu	Puustotiedot										Toimenpidesuunnitelmat kuviolla	
			puulaji	ikä, v	tilavuus m <sup>3</sup> /kuvio	m <sup>3</sup> /ha	tukkia, m <sup>3</sup> /ha	kuitua, m <sup>3</sup> /ha	läpimitta, cm	pituus, m	runkoluku, kpl/ha	ppa, m <sup>2</sup> /ha		kasvu m <sup>3</sup> /ha/v
191	0,5	PITÄJÄNMAA 541-411-142-5 Metsämaa Lehtomainen kangas, vastaava suo ja ruohoturvekangas Hienojakoinen kangasmaa 04 - Uudistuskypsä metsikkö Talvi	<b>Yhteensä</b>	<b>109</b>	<b>63</b>	<b>139</b>	<b>75</b>	<b>63</b>	<b>40.5</b>	<b>19.9</b>	<b>180</b>	<b>17.0</b>	<b>0.6</b>	Pienpuuston hoito 2027, Pienpuuston hoito 2032
			Rauduskoivu	35	3	7	1	6	20.0	16.0	38	1.0	0.2	
			Haapa	40	4	8	1	7	24.0	18.0	29	1.0	0.2	
			Rauduskoivu	85	14	32	15	17	40.0	21.0	36	4.0	0.0	
			Mänty	130	42	92	59	33	44.0	20.0	77	11.0	0.2	
		<b>Hoitoluokka</b> M2 Lähimetsä												
		<b>Lisätiedot</b> Pienpuuston hoidossa lampinäkymää pidetään avoimempana kerrostalojen edestä, muualle jätetään enemmän säästöpuskia.												
192	0,1	PITÄJÄNMAA 541-411-142-5 Muu maa												
			<b>Hoitoluokka</b> R3 Käyttöviheralue											
		<b>Lisätiedot</b> Nurmialuetta. Rauduskoivua, koristepensasta.												







Kuvio	Pinta-ala, ha	Kiinteistön nimi ja tunnus, pääryhmä, kasvupaikka, maalaji, kehitysluokka, saavutettavuus ja metsikön laatu	Puustotiedot										Toimenpide-suunnitelmat kuviolla	
			puulaji	ikä, v	tilavuus m³/kuvio	m³/ha	tukkia, m³/ha	kuitua, m³/ha	läpimitta, cm	pituus, m	runkoluku, kpl/ha	ppa, m²/ha		kasvu m³/ha/v
404	0,0	PITKÄKORPI 541-411-38-95 Metsämaa Tuore kangas, vastaava suo ja mustikkaturvekangas Keskikarkea tai karkea kangasmaa 04 - Uudistuskypsä metsikkö Kesä	<b>Yhteensä</b>	<b>80</b>	<b>8</b>	<b>163</b>	<b>106</b>	<b>56</b>	<b>34.0</b>	<b>23.2</b>	<b>250</b>	<b>16.1</b>	<b>1.6</b>	Harvennus 2025, Ennakkoraivaus 2024, Hakkuutähteiden korjuu 2025, Pienpuuston hoito 2030
			Hieskoivu	52	1	16	1	15	17.0	19.0	100	1.9	0.3	
			Mänty	88	3	54	44	10	40.0	24.0	40	5.0	0.5	
			Rauduskoivu	78	3	57	29	28	35.0	24.0	70	5.8	0.3	
			Kuusi	88	2	35	33	2	33.0	23.0	40	3.4	0.5	
<b>Hoitoluokka</b> M4 Suojametsä														
<b>Lisätiedot</b> Näkösuojametsä. Ennakkoraivauksessa ja pienpuuston hoidossa jätetään kuuset, ja säästöpuskia näkösuojaa ylläpitämään. Harvennuksessa poistetaan pahiten sähkölinjaa häiritseviä puita. Vaikeita kaataa.														
443	1,2	PITKÄKORPI 541-411-38-95 Metsämaa Tuore kangas, vastaava suo ja mustikkaturvekangas Keskikarkea tai karkea kangasmaa 04 - Uudistuskypsä metsikkö Talvi	<b>Yhteensä</b>	<b>69</b>	<b>260</b>	<b>216</b>	<b>124</b>	<b>87</b>	<b>28.3</b>	<b>20.2</b>	<b>5765</b>	<b>24.1</b>	<b>5.0</b>	Poimintahakuu 2025, Ennakkoraivaus 2024, Hakkuutähteiden korjuu 2025, Pienpuuston hoito 2029
			Mänty	30	3	3	0	3	11.0	11.0	50	0.5	0.1	
			Kuusi	18	1	1	0	0	5.0	6.0	200	0.3	0.1	
			Lehtipuu	4	2	1	0	0	1.0	2.5	5000	0.3	2.2	
			Haapa	60	10	9	1	8	27.0	20.0	23	1.0	0.1	
			Rauduskoivu	25	7	6	0	5	12.0	12.0	114	1.0	0.2	
			Kuusi	60	21	18	12	6	28.0	21.0	49	2.0	0.3	
			Rauduskoivu	60	65	54	24	30	28.0	21.0	112	6.0	0.8	
			Mänty	85	143	119	89	30	33.0	22.0	161	12.0	1.1	
Harmaaleppä	45	8	7	0	6	16.0	14.0	56	1.0	0.1				
<b>Hoitoluokka</b> M2 Lähimetsä														
<b>Lisätiedot</b> Ennakkoraivauksessa ja puenpuuston hoidossa säästetään havupuut, ja lehtipuun runkoja. Jätetään säästöpuskia reunoille. Poimintahakuussa poistetaan yksittäisiä puita alikasvosten tieltä, harvennetaan nuorempia puita sisältävät kohdat.														





Kuvio	Pinta-ala, ha	Kiinteistön nimi ja tunnus, pääryhmä, kasvupaikka, maalaji, kehitysluokka, saavutettavuus ja metsikön laatu	Puustotiedot											Toimenpidesuunnitelmat kuviolla
			puulaji	ikä, v	tilavuus m³/kuvio	m³/ha	tukkia, m³/ha	kuitua, m³/ha	läpimitta, cm	pituus, m	runkoluku, kpl/ha	ppa, m²/ha	kasvu m³/ha/v	
135	0,1	Pitkämäki 541-411-201-1 Metsämaa Tuore kangas, vastaava suo ja mustikkaturvekangas Keskikarkea tai karkea kangasmaa 02 - Nuori kasvatusmetsikkö Kesä	<b>Yhteensä</b>	<b>25</b>	<b>22</b>	<b>167</b>	<b>8</b>	<b>138</b>	<b>13.6</b>	<b>12.5</b>	<b>8220</b>	<b>27.3</b>	<b>11.0</b>	Ensiharvennus 2026, Ennakkoraivaus 2025, Hakkuutähteiden korjuu 2026, Pienpuuston hoito 2030
			Paju	10	2	16	0	0	4.0	5.0	7000	5.3	4.0	
			Mänty	28	11	84	7	74	16.0	14.0	654	12.0	4.2	
			Raita	28	3	26	0	25	17.0	14.0	197	4.0	1.0	
			Rauduskoivu	28	6	42	1	40	15.0	15.0	369	6.0	1.8	
		<b>Hoitoluokka</b> M2 Lähimetsä												
		<b>Lisätiedot</b> Ennakkoraivauksessa ja pienpuuston hoidossa säästetään joitain pajuryhmiä. Ensiharvennuksessa säästetään erityisesti raitoja.												
170	0,2	Pitkämäki 541-411-201-1 Muu maa												
		<b>Hoitoluokka</b> A3 Maisemaniitty												
		<b>Lisätiedot</b> Entisen hiekkamontun rinnettä. Poistetaan mäntyjä ja kylvetään ketokasveja.												
171	0,1	Pitkämäki 541-411-201-1 Metsämaa Kuivahko kangas, vastaava suo ja puolukkaturvekangas Keskikarkea tai karkea kangasmaa 04 - Uudistuskypsä metsikkö Kesä	<b>Yhteensä</b>	<b>130</b>	<b>19</b>	<b>176</b>	<b>135</b>	<b>40</b>	<b>31.0</b>	<b>19.0</b>	<b>306</b>	<b>20.0</b>	<b>0.4</b>	
			Mänty	130	19	176	135	40	31.0	19.0	306	20.0	0.4	
		<b>Hoitoluokka</b> M2 Lähimetsä												

Kuvio	Pinta-ala, ha	Kiinteistön nimi ja tunnus, pääryhmä, kasvupaikka, maalaji, kehitysluokka, saavutettavuus ja metsikön laatu	Puustotiedot										Toimenpidesuunnitelmat kuviolla	
			puulaji	ikä, v	tilavuus m <sup>3</sup> /kuvio	tukkia, m <sup>3</sup> /ha	kuitua, m <sup>3</sup> /ha	läpimitta, cm	pituus, m	runkoluku, kpl/ha	ppa, m <sup>2</sup> /ha	kasvu m <sup>3</sup> /ha/v		
172	0,1	PITKÄPALSTA 541-411-158-0 Muu maa												Pienpuuston hoito 2027, Pienpuuston hoito 2033
		<b>Hoitoluokka</b> Luokituksen ulkopuolella oleva alue <b>Lisätiedot</b> Alueella muuntaja ja muutama isompi mänty. Pienpuuston hoidossa jätetään yksittäisiä runkoja kasvamaan avoimelle alueelle.												
212	0,5	PITKÄPALSTA 541-411-158-0 Metsämaa Tuore kangas, vastaava suo ja mustikkaturvekangas Keskikarkea tai karkea kangasmaa 03 - Varttunut kasvatusmetsikkö Kesä	<b>Yhteensä</b>	<b>73</b>	<b>118</b>	<b>240</b>	<b>137</b>	<b>94</b>	<b>22.2</b>	<b>17.5</b>	<b>4223</b>	<b>29.4</b>	<b>6.3</b>	Poimintahakkuu 2023, Ennakkoraivaus 2023, Hakkuutähteiden korjuu 2023, Pienpuuston hoito 2028
		<b>Hoitoluokka</b> M2 Lähimetsä <b>Lisätiedot</b> Ennakkoraivauksessa ja pienpuuston hoidossa tehdään tilaa alikasvoskuusille, jätetään alle myös lehtipuita yksittäisinä runkoina kasvamaan, ja pihlajaryhmiä säästään. Jätetään näkösuojaa etenkin talon ja tien väliin. Poimintahakkuussa poistetaan alikasvoskuusten päältä yksittäisiä puita, sekä männiköstä muutamia huonolatvaisia. Kivkkoinen alue jätetään toimenpiteiltä säästään.	Kuusi	15	0	1	0	0	4.0	3.5	300	0.3	0.2	
			Mänty	22	3	7	0	6	15.0	10.0	90	1.4	0.5	
			Lehtipuu	10	2	4	0	0	3.0	4.5	3000	1.4	1.7	
			Rauduskoivu	22	9	18	0	16	13.0	12.0	256	3.1	0.6	
			Raita	40	4	7	0	7	14.0	13.0	87	1.2	0.2	
			Mänty	90	93	188	123	62	25.0	20.0	457	20.0	3.1	
			Kuusi	90	8	16	14	2	35.0	20.0	33	2.0	0.0	

Kuvio	Pinta-ala, ha	Kiinteistön nimi ja tunnus, pääryhmä, kasvupaikka, maalaji, kehitysluokka, saavutettavuus ja metsikön laatu	Puustotiedot											Toimenpidesuunnitelmat kuviolla	
			puulaji	ikä, v	tilavuus m <sup>3</sup> /kuvio	tukkia, m <sup>3</sup> /ha	kuitua, m <sup>3</sup> /ha	läpimitta, cm	pituus, m	runkoluku, kpl/ha	ppa, m <sup>2</sup> /ha	kasvu m <sup>3</sup> /ha/v			
150	0,1	POHJOISPÄÄ 541-411-10-146 Muu maa													
		<b>Hoitoluokka</b> R3 Käyttöviheralue <b>Lisätiedot</b> Nurmialue, rauduskoivuja ja jokunen pensas.													
435	0,1	PÖPÖNLAHTI 541-411-38-30 Metsämaa Lehtomainen kangas, vastaava suo ja ruohoturvekangas Hienojakoinen kangasmaa 03 - Varttunut kasvatusmetsikkö Kesä	<b>Yhteensä</b>	<b>31</b>	<b>10</b>	<b>164</b>	<b>24</b>	<b>133</b>	<b>17.7</b>	<b>17.3</b>	<b>8013</b>	<b>20.5</b>	<b>9.1</b>	Harvennus 2025, Ennakkoraivaus 2024, Hakkuutähteiden korjuu 2025, Pienpuuston hoito 2029	
		<b>Hoitoluokka</b> M2 Lähimetsä <b>Lisätiedot</b> Harvennuksessa säilytetään sekapuustoisuus.	Lehtipuu	3	0	2	0	0	1.0	2.0	7000	0.5	2.9		
			Kuusi	60	1	18	10	7	28.0	21.0	49	2.0	0.6		
			Rauduskoivu	28	6	99	14	83	19.0	18.0	473	12.0	3.7		
			Haapa	28	3	46	0	43	13.0	16.0	491	6.0	1.9		

Kuvio	Pinta-ala, ha	Kiinteistön nimi ja tunnus, pääryhmä, kasvupaikka, maalaji, kehitysluokka, saavutettavuus ja metsikön laatu	Puustotiedot										Toimenpidesuunnitelmat kuviolla	
			puulaji	ikä, v	tilavuus m <sup>3</sup> /kuvio	m <sup>3</sup> /ha	tukkia, m <sup>3</sup> /ha	kuitua, m <sup>3</sup> /ha	läpimitta, cm	pituus, m	runkoluku, kpl/ha	ppa, m <sup>2</sup> /ha		kasvu m <sup>3</sup> /ha/v
221	0,3	PUHDISTAMO 541-411-146-0 Metsämaa Lehtomainen kangas, vastaava suo ja ruohoturvekangas Hienojakoinen lajittunut maalaji 03 - Varttunut kasvatusmetsikkö Talvi	<b>Yhteensä</b>	<b>52</b>	<b>67</b>	<b>210</b>	<b>72</b>	<b>130</b>	<b>23.0</b>	<b>17.6</b>	<b>2647</b>	<b>26.7</b>	<b>4.8</b>	Harvennus 2024, Ennakkoraivaus 2023, Pienpuuston hoito 2029
			Lehtipuu	12	1	5	0	0	4.0	4.0	2000	1.7	1.2	
			Mänty	55	16	49	24	25	28.0	18.0	114	6.0	1.0	
			Rauduskoivu	55	45	141	48	92	24.0	19.0	424	17.0	2.2	
			Raita	45	5	15	0	14	16.0	16.0	109	2.0	0.4	
		<b>Hoitoluokka</b> M3 Ulkoilu- ja virkistysmetsä												
		<b>Lisätiedot</b> Ennakkoraivauksessa ja pienpuuston hoidossa jätetään reilusti säästöpuskia. Harvennuksessa jätetään mahdollisimman monipuolinen puusto (kaikki raidat säästetään), ja harventamattomia puuryhmiä, jotka on jätetty myös ennakkoraivauksessa käsittelemättä.												
181	0,0	RADANTAUS 541-411-207-0 Muu maa												
			<b>Hoitoluokka</b> Luokituksen ulkopuolella oleva alue											
		<b>Lisätiedot</b> Tienpätkä												









Kuvio	Pinta-ala, ha	Kiinteistön nimi ja tunnus, pääryhmä, kasvupaikka, maalaji, kehitysluokka, saavutettavuus ja metsikön laatu	Puustotiedot											Toimenpidesuunnitelmat kuviolla
			puulaji	ikä, v	tilavuus m³/kuvio	m³/ha	tukkia, m³/ha	kuitua, m³/ha	läpimitta, cm	pituus, m	runkoluku, kpl/ha	ppa, m²/ha	kasvu m³/ha/v	
190	0,5	Rekulanpuisto 541-132-9903-3 Metsämaa Lehtomainen kangas, vastaava suo ja ruohoturvekangas Hienojakoinen kangasmaa 03 - Varttunut kasvatusmetsikkö Talvi	<b>Yhteensä</b>	<b>48</b>	<b>85</b>	<b>180</b>	<b>64</b>	<b>114</b>	<b>26.6</b>	<b>19.8</b>	<b>3428</b>	<b>21.2</b>	<b>4.9</b>	Harvennus 2026, Ennakkoraivaus 2025, Hakkuutähteiden korjuu 2026, Pienpuuston hoito 2030
			Lehtipuu	3	0	1	0	0	1.0	2.0	3000	0.2	1.2	
			Haapa	48	16	35	4	31	26.0	20.0	88	4.0	0.8	
			Rauduskoivu	48	68	145	61	83	27.0	20.0	340	17.0	2.9	
		<b>Hoitoluokka</b> M2 Lähimetsä												
		<b>Lisätiedot</b> Ennakkoraivauksessa ja pienpuuston hoidossa jätetään lehtipuun runkoja kasvamaan aukkoihin, sekä säästöpuskia etenkin rantaan. Harvennus kevyenä huonompia koivuja poistaen.												
1	0,0	SAHALA 911-402-25-45 Metsämaa Lehtomainen kangas, vastaava suo ja ruohoturvekangas Keskikarkea tai karkea kangasmaa 04 - Uudistuskypsä metsikkö Kesä	<b>Yhteensä</b>	<b>77</b>	<b>8</b>	<b>210</b>	<b>112</b>	<b>93</b>	<b>27.5</b>	<b>21.3</b>	<b>5400</b>	<b>21.9</b>	<b>5.8</b>	Pienpuuston hoito 2024, Pienpuuston hoito 2029
			Kuusi	45	0	3	0	3	18.0	14.0	29	0.5	0.1	
			Lehtipuu	8	0	4	0	0	2.5	4.5	5000	1.3	3.5	
			Haapa	30	0	3	0	3	15.0	16.0	27	0.4	0.1	
			Raita	40	0	5	0	5	17.0	16.0	36	0.7	0.1	
			Mänty	85	5	125	82	43	32.0	23.0	170	12.0	1.8	
			Rauduskoivu	85	3	70	30	40	27.0	23.0	138	7.0	0.2	
		<b>Hoitoluokka</b> M2 Lähimetsä												
		<b>Lisätiedot</b> Pienpuuston hoidossa jätetään säästöpuskia (mm. tuomi, paju, pihlaja).												

Kuvio	Pinta-ala, ha	Kiinteistön nimi ja tunnus, pääryhmä, kasvupaikka, maalaji, kehitysluokka, saavutettavuus ja metsikön laatu	Puustotiedot											Toimenpidesuunnitelmat kuviolla
			puulaji	ikä, v	tilavuus m <sup>3</sup> /kuvio	tukkia, m <sup>3</sup> /ha	kuitua, m <sup>3</sup> /ha	läpimitta, cm	pituus, m	runkoluku, kpl/ha	ppa, m <sup>2</sup> /ha	kasvu m <sup>3</sup> /ha/v		
405	0,1	Sarkka 541-411-38-150 Muu maa												
		<b>Hoitoluokka</b> Luokituksen ulkopuolella oleva alue <b>Lisätiedot</b> Tienpätkä, nurmikkoa reunoilla, muutama rauduskoivu.												
525	0,1	SAVIKKOLA 541-411-1-40 Metsämaa Tuore kangas, vastaava suo ja mustikkaturvekangas Kivinen keskikarkea tai karkea kangasmaa 04 - Uudistuskypsä metsikkö Talvi	<b>Yhteensä</b>	<b>59</b>	<b>9</b>	<b>129</b>	<b>22</b>	<b>90</b>	<b>27.0</b>	<b>16.8</b>	<b>2681</b>	<b>18.6</b>	<b>2.2</b>	
			Lehtipuu	20	2	21	0	5	6.0	9.0	2500	4.6	1.5	
			Hieskoivu	70	4	58	15	43	32.0	17.0	121	8.5	0.5	
			Haapa	75	4	50	7	43	37.0	23.0	60	5.5	0.2	
		<b>Hoitoluokka</b> M3 Ulkoilu- ja virkistysmetsä <b>Lisätiedot</b> Pieni saari. Ei toimenpiteitä.												

Kuvio	Pinta-ala, ha	Kiinteistön nimi ja tunnus, pääryhmä, kasvupaikka, maalaji, kehitysluokka, saavutettavuus ja metsikön laatu	Puustotiedot										Toimenpidesuunnitelmat kuviolla	
			puulaji	ikä, v	tilavuus m³/kuvio	tukkia, m³/ha	kuitua, m³/ha	läpimitta, cm	pituus, m	runkoluku, kpl/ha	ppa, m²/ha	kasvu m³/ha/v		
175	0,2	Selmanpuisto 541-134-9903-2 Metsämaa Tuore kangas, vastaava suo ja mustikkaturvekangas Keskikarkea tai karkea kangasmaa 04 - Uudistuskypsä metsikkö Kesä	<b>Yhteensä</b>	<b>82</b>	<b>44</b>	<b>215</b>	<b>158</b>	<b>47</b>	<b>29.2</b>	<b>21.1</b>	<b>3279</b>	<b>22.5</b>	<b>3.4</b>	Harvennus 2026, Ennakkoraivaus 2025, Hakkuutähteiden korjuu 2026, Pienpuuston hoito 2030
			Pihlaja	15	2	8	0	0	4.0	6.0	3000	2.5	1.4	
			Rauduskoivu	90	4	19	9	10	35.0	23.0	25	2.0	0.0	
			Mänty	90	38	188	149	37	32.0	23.0	254	18.0	2.0	
		<b>Hoitoluokka</b> M2 Lähimetsä												
		<b>Lisätiedot</b> Tie kulkee kuvion poikki. Ennakkoraivauksessa ja pienpuuston hoidossa säästetään joitain pihlajapuskia. Harvennuksessa poistetaan huonolattvaisia ja kuntoisia puita mäntyryhmistä.												
44	0,1	SORALA 911-402-146-0 Muu maa											Pienpuuston hoito 2024, Pienpuuston hoito 2030	
		<b>Hoitoluokka</b> A4 Avoin alue												
		<b>Lisätiedot</b> Sähkölinjan alusta. Pienpuuston hoidossa raivataan kaikki pois.												

Kuvio	Pinta-ala, ha	Kiinteistön nimi ja tunnus, pääryhmä, kasvupaikka, maalaji, kehitysluokka, saavutettavuus ja metsikön laatu	Puustotiedot											Toimenpidesuunnitelmat kuviolla
			puulaji	ikä, v	tilavuus m <sup>3</sup> /kuvio	m <sup>3</sup> /ha	tukkia, m <sup>3</sup> /ha	kuitua, m <sup>3</sup> /ha	läpimitta, cm	pituus, m	runkoluku, kpl/ha	ppa, m <sup>2</sup> /ha	kasvu m <sup>3</sup> /ha/v	
383	0,2	SUKKAMÄKI 541-411-163-0 Metsämaa Lehtomainen kangas, vastaava suo ja ruohoturvekangas Hienojakoinen kangasmaa 02 - Nuori kasvatusemetsikkö Talvi	<b>Yhteensä</b>	<b>48</b>	<b>26</b>	<b>125</b>	<b>34</b>	<b>76</b>	<b>18.5</b>	<b>14.4</b>	<b>8515</b>	<b>19.3</b>	<b>7.6</b>	Energiapuuharvennus 2026, Ennakkoraivaus 2025, Hakkuutähteiden korjuu 2026, Pienpuuston hoito 2031
			Lehtipuu	2	0	0	0	0	0.0	1.2	6000	0.0	0.0	
			Rauduskoivu	24	15	73	0	60	11.0	12.0	2258	13.0	6.0	
			Kuusi	22	1	6	0	4	9.0	10.0	196	1.0	0.6	
			Mänty	130	6	28	19	9	40.0	22.0	26	2.9	0.4	
			Kuusi	90	4	19	15	3	37.0	20.0	35	2.4	0.6	
		<b>Hoitoluokka</b> M3 Ulkoilu- ja virkistysmetsä												
		<b>Lisätiedot</b> Ennakkoraivauksessa ja pienpuuston hoidossa säästetään alikasvoskuusta ja jätetään säästöpuskia. Hakkuutähteet poistetaan vain polun lähiympäristöstä.												
429	0,1	SUKKAMÄKI 541-411-163-0 Metsämaa Lehtomainen kangas, vastaava suo ja ruohoturvekangas Hienojakoinen kangasmaa 04 - Uudistuskypsä metsikkö Talvi ja kuiva kesä Kehityskelpoinen: tydyttävä: aukkoinen, harva, vähäpuustoinen	<b>Yhteensä</b>	<b>47</b>	<b>8</b>	<b>56</b>	<b>24</b>	<b>32</b>	<b>29.9</b>	<b>14.5</b>	<b>156</b>	<b>9.5</b>	<b>2.3</b>	
			Rauduskoivu	47	5	34	14	20	28.0	14.0	114	6.0	1.4	
			Kuusi	47	1	10	8	2	36.0	14.0	18	1.8	0.5	
			Haapa	47	2	12	2	10	30.0	17.0	24	1.7	0.4	
		<b>Hoitoluokka</b> M3 Ulkoilu- ja virkistysmetsä												
		<b>Lisätiedot</b> Osa isompaa aluetta, jota niitetään. Voitisiin alkaa hoitamaan koko aluetta niittynä.												

Kuvio	Pinta-ala, ha	Kiinteistön nimi ja tunnus, pääryhmä, kasvupaikka, maalaji, kehitysluokka, saavutettavuus ja metsikön laatu	Puustotiedot										Toimenpidesuunnitelmat kuviolla	
			puulaji	ikä, v	tilavuus m <sup>3</sup> /kuvio	m <sup>3</sup> /ha	tukkia, m <sup>3</sup> /ha	kuitua, m <sup>3</sup> /ha	läpimitta, cm	pituus, m	runkoluku, kpl/ha	ppa, m <sup>2</sup> /ha		kasvu m <sup>3</sup> /ha/v
46	0,3	Tapanilanpelto 911-402-14-86 Metsämaa Lehtomainen kangas, vastaava suo ja ruohoturvekangas Hienojakoinen kangasmaa 04 - Uudistuskypsä metsikkö Kesä Kehityskelpoinen: tyydyttävä: aukkoinen, harva, vähäpuustoinen	<b>Yhteensä</b>	<b>41</b>	<b>26</b>	<b>91</b>	<b>41</b>	<b>46</b>	<b>30.5</b>	<b>18.1</b>	<b>3152</b>	<b>12.4</b>	<b>3.4</b>	Pienpuuston hoito 2027, Pienpuuston hoito 2032
			Lehtipuu	5	1	3	0	0	2.5	3.0	3000	1.3	1.7	
			Rauduskoivu	45	25	88	41	46	34.0	20.0	142	11.0	1.7	
			Tuomi	20	0	0	0	0	10.0	7.0	10	0.1	0.0	
<b>Erityispiirteet</b> Vieraslajiesiintymä (Sahalinintatar, jättipalsami)  <b>Hoitoluokka</b> M2 Lähimetsä  <b>Lisätiedot</b> Pienpuuston hoidossa raivataan vain omakotitalojen näkymän edestä, jätetään säästöpusikko rantaan.														
47	0,6	Tapanilanpelto 911-402-14-86 Maatalousmaa												
<b>Hoitoluokka</b> Luokituksen ulkopuolella oleva alue														









Kuvio	Pinta-ala, ha	Kiinteistön nimi ja tunnus, pääryhmä, kasvupaikka, maalaji, kehitysluokka, saavutettavuus ja metsikön laatu	Puustotiedot										Toimenpidesuunnitelmat kuviolla	
			puulaji	ikä, v	tilavuus m <sup>3</sup> /kuvio	tukkia, m <sup>3</sup> /ha	kuitua, m <sup>3</sup> /ha	läpimitta, cm	pituus, m	runkoluku, kpl/ha	ppa, m <sup>2</sup> /ha	kasvu m <sup>3</sup> /ha/v		
207	0,3	TUULIRINNE 541-411-48-29 Metsämaa Kuivahko kangas, vastaava suo ja puolukaturvekangas Kivinen keskikarkea tai karkea kangasmaa 03 - Varttunut kasvatusmetsikkö Kesä	<b>Yhteensä</b>	<b>39</b>	<b>64</b>	<b>217</b>	<b>58</b>	<b>157</b>	<b>22.2</b>	<b>17.9</b>	<b>807</b>	<b>26.5</b>	<b>3.1</b>	Harvennus 2027
			Kuusi	43	8	26	10	15	20.0	18.0	117	3.0	0.4	
			Mänty	38	51	172	47	123	23.0	18.0	580	21.0	2.4	
			Hieskoivu	38	6	19	1	18	18.0	17.0	110	2.5	0.3	
		<b>Hoitoluokka</b> M3 Ulkoilu- ja virkistysmetsä												
		<b>Lisätiedot</b> Harvenuksessa säilytetään mahdollisimman paljon sekapuuta, jätetään harventamattomia ryhmiä.												
241	0,3	TUULIRINNE 541-411-48-29 Metsämaa Lehtomainen kangas, vastaava suo ja ruohoturvekangas Hienojakoinen kangasmaa 03 - Varttunut kasvatusmetsikkö Talvi Kehityskelpoinen: tyydyttävä: aukkoinen, harva, vähäpuustoinen	<b>Yhteensä</b>	<b>44</b>	<b>19</b>	<b>62</b>	<b>21</b>	<b>32</b>	<b>21.5</b>	<b>15.9</b>	<b>4505</b>	<b>9.0</b>	<b>4.1</b>	Pienpuuston hoito 2024, Pienpuuston hoito 2029
			Harmaaleppä	20	1	5	0	2	7.0	8.0	400	1.1	0.5	
			Lehtipuu	12	2	6	0	0	3.0	6.0	4000	1.9	2.3	
			Rauduskoivu	58	13	42	18	24	28.0	20.0	95	5.0	1.1	
			Haapa	58	3	9	2	7	40.0	23.0	10	1.0	0.2	
		<b>Hoitoluokka</b> M2 Lähimetsä												
		<b>Lisätiedot</b> Pienpuuston hoidossa jätetään yksittäisiä runkoja aukkoikkoihin, sekä säästöpuskia.												

Kuvio	Pinta-ala, ha	Kiinteistön nimi ja tunnus, pääryhmä, kasvupaikka, maalaji, kehitysluokka, saavutettavuus ja metsikön laatu	Puustotiedot											Toimenpidesuunnitelmat kuviolla
			puulaji	ikä, v	tilavuus m³/kuvio	m³/ha	tukkia, m³/ha	kuitua, m³/ha	läpimitta, cm	pituus, m	runkoluku, kpl/ha	ppa, m²/ha	kasvu m³/ha/v	
242	0,2	TUULIRINNE 541-411-48-29 Metsämaa Lehtomainen kangas, vastaava suo ja ruohoturvekangas Hienojakoinen kangasmaa 03 - Varttunut kasvatusmetsikkö Kesä	<b>Yhteensä</b>	<b>56</b>	<b>31</b>	<b>138</b>	<b>60</b>	<b>67</b>	<b>25.5</b>	<b>18.5</b>	<b>6514</b>	<b>17.4</b>	<b>5.6</b>	Pienpuuston hoito 2024, Pienpuuston hoito 2029
			Kuusi	16	0	1	0	0	4.0	4.0	200	0.2	0.1	
			Lehtipuu	12	2	9	0	0	3.0	6.0	6000	2.8	3.0	
			Haapa	18	1	2	0	2	10.0	12.0	50	0.4	0.1	
			Rauduskoivu	53	17	75	34	41	29.0	22.0	140	8.0	1.5	
			Kuusi	53	3	15	7	8	26.0	18.0	58	2.0	0.6	
			Mänty	118	7	29	20	9	43.0	24.0	20	3.0	0.1	
			Tuomi	40	2	7	0	7	18.0	16.0	46	1.0	0.2	
<b>Hoitoluokka</b> M4 Suojametsä														
<b>Lisätiedot</b> Näkösuojametsä. Pienpuuston hoidossa jätetään yksittäisiä runkoja kasvamaan aukkopaikkoihin, sekä reilusti säästöpuskia näkösuojuksi. Suositaan kuusta. Kaadetaan pystyyn kuivunut isompi kuusi maahan.														
243	0,1	TUULIRINNE 541-411-48-29 Metsämaa Lehtomainen kangas, vastaava suo ja ruohoturvekangas Hienojakoinen kangasmaa 04 - Uudistus kypsä metsikkö Kesä	<b>Yhteensä</b>	<b>73</b>	<b>25</b>	<b>180</b>	<b>119</b>	<b>44</b>	<b>31.4</b>	<b>20.3</b>	<b>5584</b>	<b>22.7</b>	<b>4.4</b>	Pienpuuston hoito 2024, Pienpuuston hoito 2029
			Lehtipuu	13	2	15	0	0	4.0	7.0	5000	4.1	2.4	
			Kuusi	22	0	2	0	0	5.0	5.0	400	0.6	0.3	
			Kuusi	93	11	79	71	9	38.0	24.0	88	8.0	0.8	
			Mänty	93	6	44	30	14	45.0	24.0	30	6.0	0.5	
			Rauduskoivu	73	6	39	18	21	30.0	23.0	66	4.0	0.4	
<b>Hoitoluokka</b> M4 Suojametsä														
<b>Lisätiedot</b> Näkösuojametsä. Pienpuuston hoidossa jätetään yksittäisiä runkoja aukkoihin kasvamaan, sekä reilusti säästöpuskia näkösuojuja tuomaan. Suositaan kuusta.														

Kuvio	Pinta-ala, ha	Kiinteistön nimi ja tunnus, pääryhmä, kasvupaikka, maalaji, kehitysluokka, saavutettavuus ja metsikön laatu	Puustotiedot											Toimenpidesuunnitelmat kuviolla
			puulaji	ikä, v	tilavuus m <sup>3</sup> /kuvio	m <sup>3</sup> /ha	tukkia, m <sup>3</sup> /ha	kuitua, m <sup>3</sup> /ha	läpimitta, cm	pituus, m	runkoluku, kpl/ha	ppa, m <sup>2</sup> /ha	kasvu m <sup>3</sup> /ha/v	
244	1,1	TUULIRINNE 541-411-48-29 Metsämaa Tuore kangas, vastaava suo ja mustikkaturvekangas Keskikarkea tai karkea kangasmaa Y1 - Ylispuustoinen taimikko Kesä	<b>Yhteensä</b>	<b>89</b>	<b>81</b>	<b>72</b>	<b>56</b>	<b>10</b>	<b>25.5</b>	<b>16.8</b>	<b>6666</b>	<b>7.6</b>	<b>4.0</b>	Taimikonharvennus 2023, Pienpuuston hoito 2029
			Lehtipuu	11	4	4	0	0	2.5	4.0	3500	1.2	2.3	
			Kuusi	11	1	1	0	0	1.0	2.0	2400	0.1	0.9	
			Mänty	11	1	1	0	0	2.0	2.0	667	0.2	0.3	
			Kuusi	108	42	37	32	4	28.0	20.0	65	3.3	0.3	
			Mänty	108	34	30	24	6	35.0	20.0	34	2.8	0.2	
<b>Hoitoluokka</b> M3 Ulkoilu- ja virkistysmetsä  <b>Lisätiedot</b> Taimikonharvennuksessa suositetaan mäntyä. Jätetään rauduskoivua ja muuta lehtipuuta aukkoihin. Jätetään pihlajaryhmiäkin raivaamatta, etenkin kohtiin joissa ei muuta kasva. Samoin jokunen tiheä kuusiryhmä jätetään raivaamatta. Pienpuuston hoidossa käsitellään vain reitin välitön lähiympäristö.														
245	1,0	TUULIRINNE 541-411-48-29 Metsämaa Lehtomainen kangas, vastaava suo ja ruohoturvekangas Keskikarkea tai karkea kangasmaa 03 - Varttunut kasvatusmetsikkö Talvi	<b>Yhteensä</b>	<b>42</b>	<b>179</b>	<b>184</b>	<b>77</b>	<b>103</b>	<b>23.7</b>	<b>19.2</b>	<b>839</b>	<b>21.5</b>	<b>4.9</b>	Poimintahakkuu 2027, Pienpuuston hoito 2026, Hakkuutähteiden korjuu 2027, Pienpuuston hoito 2032
			Kuusi	25	2	2	0	1	6.0	5.0	300	0.7	0.2	
			Mänty	43	23	24	7	17	25.0	20.0	62	2.6	0.6	
			Rauduskoivu	43	56	57	16	40	23.0	19.0	188	6.8	1.5	
			Kuusi	43	99	101	54	46	25.0	20.0	289	11.4	2.6	
<b>Hoitoluokka</b> M3 Ulkoilu- ja virkistysmetsä  <b>Lisätiedot</b> Poimintahakkuussa poistetaan puita alikasvoskuusten päältä, isompia kuusia muualtakin maltillisesti, koivuvaltaiset kohdat harvennetaan normaalisti. Pienpuuston hoidossa käsitellään vain reitin välitön lähiympäristö.														

Kuvio	Pinta-ala, ha	Kiinteistön nimi ja tunnus, pääryhmä, kasvupaikka, maalaji, kehitysluokka, saavutettavuus ja metsikön laatu	Puustotiedot											Toimenpidesuunnitelmat kuviolla
			puulaji	ikä, v	tilavuus m <sup>3</sup> /kuvio	m <sup>3</sup> /ha	tukkia, m <sup>3</sup> /ha	kuitua, m <sup>3</sup> /ha	läpimitta, cm	pituus, m	runkoluku, kpl/ha	ppa, m <sup>2</sup> /ha	kasvu m <sup>3</sup> /ha/v	
246	0,4	TUULIRINNE 541-411-48-29 Metsämaa Tuore kangas, vastaava suo ja mustikkaturvekangas Keskikarkea tai karkea kangasmaa 04 - Uudistuskypsä metsikkö Talvi	<b>Yhteensä</b>	<b>115</b>	<b>61</b>	<b>147</b>	<b>126</b>	<b>20</b>	<b>33.6</b>	<b>21.0</b>	<b>206</b>	<b>16.0</b>	<b>0.4</b>	Pienpuuston hoito 2023, Pienpuuston hoito 2029
			Kuusi	115	41	99	89	9	33.0	21.0	145	11.0	0.3	
			Mänty	115	20	47	37	11	35.0	21.0	61	5.0	0.1	
		<b>Hoitoluokka</b> M3 Ulkoilu- ja virkistymetsä												
		<b>Lisätiedot</b> Pienpuuston hoidossa käsitellään vain pienaukko, tehdään tilaa männyn ja kuusen taimille, koivua ja muuta lehtipuuta jätetään myös.												
247	0,7	TUULIRINNE 541-411-48-29 Metsämaa Tuore kangas, vastaava suo ja mustikkaturvekangas Keskikarkea tai karkea kangasmaa E1 - Eri-ikäisrakenteinen metsikkö Talvi	<b>Yhteensä</b>	<b>72</b>	<b>139</b>	<b>200</b>	<b>103</b>	<b>92</b>	<b>25.8</b>	<b>19.3</b>	<b>890</b>	<b>22.8</b>	<b>3.5</b>	Poimintahakkuu 2023, Hakkuutähteiden korjuu 2023, Pienpuuston hoito 2026, Pienpuuston hoito 2032
			Kuusi	40	1	2	0	2	11.0	8.0	50	0.5	0.1	
			Mänty	60	16	23	0	20	12.0	14.0	354	3.3	0.8	
			Kuusi	60	14	20	2	17	15.0	14.5	171	2.7	0.6	
			Hieskoivu	60	13	19	0	18	16.0	20.0	108	2.0	0.4	
			Mänty	80	82	119	87	31	32.5	22.0	165	12.0	1.3	
		<b>Hoitoluokka</b> M3 Ulkoilu- ja virkistymetsä												
		<b>Lisätiedot</b> Poimintahakkuussa poistetaan isompia puita pienempien päältä, kaikki koivut säästetään jos eivät haittaa alikasvoksia, samoin kaikki hyväkuntoinen pienempi mänty säästetään. Selvästi vanhimpia ja komeimpia mäntyjä jätetään säästöpuiksi. Kerätään hakkuutähteet vain kuvion reitin puoleiselta osalta. Pienpuuston hoidossa käsitellään vain reitin välitön lähiympäristö.												

Kuvio	Pinta-ala, ha	Kiinteistön nimi ja tunnus, pääryhmä, kasvupaikka, maalaji, kehitysluokka, saavutettavuus ja metsikön laatu	Puustotiedot											Toimenpidesuunnitelmat kuviolla
			puulaji	ikä, v	tilavuus m <sup>3</sup> /kuvio	m <sup>3</sup> /ha	tukkia, m <sup>3</sup> /ha	kuitua, m <sup>3</sup> /ha	läpimitta, cm	pituus, m	runkoluku, kpl/ha	ppa, m <sup>2</sup> /ha	kasvu m <sup>3</sup> /ha/v	
248	6,9	TUULIRINNE 541-411-48-29 Metsämaa Tuore kangas, vastaava suo ja mustikkaturvekangas Keskikarkea tai karkea kangasmaa 04 - Uudistus kypsä metsikkö Talvi	<b>Yhteensä</b>	<b>94</b>	<b>1666</b>	<b>242</b>	<b>207</b>	<b>34</b>	<b>35.3</b>	<b>21.7</b>	<b>544</b>	<b>26.4</b>	<b>3.0</b>	Pienpuuston hoito 2026, Pienpuuston hoito 2032
			Kuusi	23	1	0	0	0	1.5	1.5	200	0.0	0.1	
			Mänty	95	445	65	48	16	32.0	21.5	95	6.6	0.7	
			Kuusi	95	1192	173	159	14	37.0	22.0	219	19.2	2.1	
			Hieskoivu	68	28	4	0	4	17.0	15.0	30	0.6	0.1	
		<b>Hoitoluokka</b> M3 Ulkoilu- ja virkistysmetsä												
		<b>Lisätiedot</b> Pienpuuston hoidossa raivataan vain reittien välittömät lähiympäristöt. Reiteille kaatumaan yltävät lahopuut kaadetaan maahna, muuten annetaan olla. Tulevaisuudessa luontaisesti syntyviin aukkoihin syntyviä taimia avitetaan tarvittaessa pienpuustoa hoitamalla. Metsätuhorajat mahdollisesti ylittävät tuulituhot hakataan pienaukiksi, ja istutetaan rauduskoivulle.												
252	0,8	TUULIRINNE 541-411-48-29 Metsämaa Tuore kangas, vastaava suo ja mustikkaturvekangas Keskikarkea tai karkea kangasmaa 04 - Uudistus kypsä metsikkö Talvi	<b>Yhteensä</b>	<b>110</b>	<b>183</b>	<b>225</b>	<b>189</b>	<b>35</b>	<b>31.6</b>	<b>20.7</b>	<b>363</b>	<b>24.7</b>	<b>0.8</b>	Poimintahakkuu 2023, Hakkuutähteiden korjuu 2023, Pienpuuston hoito 2026, Pienpuuston hoito 2032
			Mänty	110	52	64	47	17	30.5	20.0	112	7.0	0.2	
			Kuusi	110	130	161	142	18	32.0	21.0	251	17.7	0.6	
		<b>Hoitoluokka</b> M3 Ulkoilu- ja virkistysmetsä												
		<b>Lisätiedot</b> Kevyt poimintahakkuu, poistetaan kuusia nuorempien koivujen ympäriltä, sekä joitain honteloita pienempiä kuusia muualtakin. Männyt säästetään. Kerätään hakkuutähteet vain kuvion reitin puoleiselta osalta. Pienpuuston hoidossa käsitellään vain reitin välitön lähiympäristö.												

Kuvio	Pinta-ala, ha	Kiinteistön nimi ja tunnus, pääryhmä, kasvupaikka, maalaji, kehitysluokka, saavutettavuus ja metsikön laatu	Puustotiedot											Toimenpide-suunnitelmat kuviolla
			puulaji	ikä, v	tilavuus m <sup>3</sup> /kuvio	m <sup>3</sup> /ha	tukkia, m <sup>3</sup> /ha	kuitua, m <sup>3</sup> /ha	läpimitta, cm	pituus, m	runkoluku, kpl/ha	ppa, m <sup>2</sup> /ha	kasvu m <sup>3</sup> /ha/v	
253	2,3	TUULIRINNE 541-411-48-29 Metsämaa Lehtomainen kangas, vastaava suo ja ruohoturvekangas Keskikarkea tai karkea kangasmaa 04 - Uudistuskypsä metsikkö Talvi	<b>Yhteensä</b>	<b>58</b>	<b>573</b>	<b>245</b>	<b>171</b>	<b>72</b>	<b>30.7</b>	<b>21.9</b>	<b>474</b>	<b>27.0</b>	<b>4.9</b>	Pienaukkohakkuu 2027, Pienpuuston hoito 2026, Hakkuutähteiden korjuu 2027, Laikutus 2027, Mekaaninen heinäntorjunta 2028, Rauduskoivun istutus 2028, Pienpuuston hoito 2032
			Hieskoivu	58	20	9	2	7	26.0	20.0	24	1.0	0.2	
			Mänty	58	19	8	3	5	29.0	20.0	18	1.0	0.2	
			Kuusi	58	534	229	166	61	31.0	22.0	432	25.0	4.5	
		<b>Hoitoluokka</b> M3 Ulkoilu- ja virkistymetsä												
		<b>Lisätiedot</b> Pienaukkohakkuussa tehdään 4 kpl noin 20 metriä leveitä pienaukkoja poikittain rinteeseen suuntaisesti, ensimmäinen olemassa olevan nuorempaa koivua sisältävän suikaleen eteläpuolelle. Laikutetaan aukot ja istutetaan rauduskoivulle. Voi tarvita heinäystä istutusta seuraavina vuosina. Pienpuuston hoidossa käsitellään reittien välitöntä lähiympäristöä.												
254	0,4	TUULIRINNE 541-411-48-29 Metsämaa Kuivahko kangas, vastaava suo ja puolukaturvekangas Keskikarkea tai karkea kangasmaa 04 - Uudistuskypsä metsikkö Kesä	<b>Yhteensä</b>	<b>104</b>	<b>50</b>	<b>120</b>	<b>67</b>	<b>50</b>	<b>22.5</b>	<b>18.5</b>	<b>492</b>	<b>13.7</b>	<b>1.3</b>	Nuoren metsän kunnostus 2023
			Kuusi	120	29	69	54	15	26.0	20.0	154	7.5	0.2	
			Mänty	65	13	30	1	28	13.5	15.0	292	4.0	1.0	
			Mänty	120	9	20	13	7	27.0	20.0	46	2.2	0.1	
		<b>Hoitoluokka</b> M3 Ulkoilu- ja virkistymetsä												
		<b>Lisätiedot</b> Nuoren metsän kunnostuksessa harvennetaan nuorempien mäntyjen ryhmät kevyesti, tehdään tilaa parhaille männyille.												



Kuvio	Pinta-ala, ha	Kiinteistön nimi ja tunnus, pääryhmä, kasvupaikka, maalaji, kehitysluokka, saavutettavuus ja metsikön laatu	Puustotiedot										Toimenpide-suunnitelmat kuviolla	
			puulaji	ikä, v	tilavuus m³/kuvio	m³/ha	tukkia, m³/ha	kuitua, m³/ha	läpimitta, cm	pituus, m	runkoluku, kpl/ha	ppa, m²/ha		kasvu m³/ha/v
255	0,4	TUULIRINNE 541-411-48-29 Metsämaa Kuivahko kangas, vastaava suo ja puolukkaturvekangas Keskikarkea tai karkea kangasmaa 04 - Uudistus kypsä metsikkö Kesä	<b>Yhteensä</b>	<b>116</b>	<b>69</b>	<b>161</b>	<b>116</b>	<b>43</b>	<b>31.1</b>	<b>19.0</b>	<b>492</b>	<b>18.7</b>	<b>0.6</b>	Pienpuuston hoito 2026, Pienpuuston hoito 2032
			Kuusi	23	0	1	0	0	4.0	4.0	200	0.2	0.1	
			Kuusi	120	11	26	24	2	37.0	21.0	32	3.0	0.0	
			Mänty	120	54	127	91	35	31.0	19.0	223	14.5	0.4	
			Hieskoivu	60	3	7	1	6	20.0	16.0	37	1.0	0.1	
		<b>Hoitoluokka</b> M3 Ulkoilu- ja virkistysmetsä												
		<b>Lisätiedot</b> Pienpuuston hoidossa käsitellään vain reitin välitön lähiympäristö.												
256	0,3	TUULIRINNE 541-411-48-29 Metsämaa Tuore kangas, vastaava suo ja mustikkaturvekangas Keskikarkea tai karkea kangasmaa 04 - Uudistus kypsä metsikkö Talvi	<b>Yhteensä</b>	<b>52</b>	<b>103</b>	<b>299</b>	<b>211</b>	<b>86</b>	<b>26.6</b>	<b>21.7</b>	<b>728</b>	<b>31.0</b>	<b>4.9</b>	Harvennus 2023, Hakkuutähteiden korjuu 2023, Pienpuuston hoito 2026, Pienpuuston hoito 2032
			Hieskoivu	30	2	6	0	5	14.0	12.0	73	1.0	0.2	
			Kuusi	53	102	294	211	80	27.0	22.0	655	30.0	4.7	
		<b>Hoitoluokka</b> M3 Ulkoilu- ja virkistysmetsä												
		<b>Lisätiedot</b> Harvennus kevyenä, säästetään kaikki koivu. Pienpuuston hoidossa käsitellään vain polun välitön lähiympäristö.												

Kuvio	Pinta-ala, ha	Kiinteistön nimi ja tunnus, pääryhmä, kasvupaikka, maalaji, kehitysluokka, saavutettavuus ja metsikön laatu	Puustotiedot											Toimenpidesuunnitelmat kuviolla
			puulaji	ikä, v	tilavuus m <sup>3</sup> /kuvio	m <sup>3</sup> /ha	tukkia, m <sup>3</sup> /ha	kuitua, m <sup>3</sup> /ha	läpimitta, cm	pituus, m	runkoluku, kpl/ha	ppa, m <sup>2</sup> /ha	kasvu m <sup>3</sup> /ha/v	
281	0,7	TUULIRINNE 541-411-48-29 Metsämaa Tuore kangas, vastaava suo ja mustikkaturvekangas Hienojakoinen kangasmaa 04 - Uudistuskypsä metsikkö Talvi Kehityskelpoinen: tyydyttävä: vajaalaatuinen	<b>Yhteensä</b>	<b>78</b>	<b>173</b>	<b>248</b>	<b>133</b>	<b>113</b>	<b>27.2</b>	<b>19.6</b>	<b>8754</b>	<b>28.0</b>	<b>2.9</b>	Harvennus 2023, Pienpuuston hoito 2027
			Kuusi	15	0	0	0	0	2.0	2.0	100	0.0	0.0	
			Lehtipuu	2	0	0	0	0	0.0	1.2	8000	0.0	0.0	
			Kuusi	117	18	26	25	1	42.0	22.0	25	3.0	0.1	
			Hieskoivu	57	52	74	6	66	19.0	18.0	349	9.0	1.2	
			Mänty	82	103	148	102	45	29.0	20.0	280	16.0	1.6	
<b>Hoitoluokka</b> M3 Ulkoilu- ja virkistysmetsä  <b>Lisätiedot</b> Harvenuksessa jätetään rantaan suojavyöhyke, ja joitain harventamattomia kohtia muuallekin. Jäävä puusto mahdollisimman monipuoliseksi. Pienpuuston hoidossa jätetään säästöpuskia etenkin rannoille.														
283	0,9	TUULIRINNE 541-411-48-29 Metsämaa Lehtomainen kangas, vastaava suo ja ruohoturvekangas Kivinen keskikarkea tai karkea kangasmaa 04 - Uudistuskypsä metsikkö Talvi	<b>Yhteensä</b>	<b>108</b>	<b>183</b>	<b>215</b>	<b>181</b>	<b>33</b>	<b>37.7</b>	<b>24.1</b>	<b>6424</b>	<b>21.2</b>	<b>1.2</b>	Poimintahakkuu 2023, Hakkuutähteiden korjuu 2023, Pienpuuston hoito 2027
			Rauduskoivu	12	0	0	0	0	3.0	4.5	100	0.0	0.1	
			Kuusi	18	0	1	0	0	5.0	4.5	100	0.2	0.1	
			Lehtipuu	2	0	0	0	0	0.0	1.0	6000	0.0	0.0	
			Kuusi	118	141	166	153	13	40.0	25.0	141	16.0	0.4	
			Mänty	108	29	33	23	10	36.0	25.0	33	3.0	0.2	
			Rauduskoivu	38	13	15	5	10	25.0	18.0	50	2.0	0.4	
<b>Hoitoluokka</b> M3 Ulkoilu- ja virkistysmetsä  <b>Lisätiedot</b> Poimintahakkuussa poistetaan yksittäisiä puita alikasvosten päältä ja vierestä. Asutuksen läheltä poistetaan puut, jotka olisivat vaarassa kaatua rakennusten päälle tai piha-alueille. Hakkuutähteet kerätään vain asutuksen puoleiselta sivulta. Pienpuuston hoidossa jätetään säästöpuskia ja yksittäisiä runkoja kasvamaan.														

Kuvio	Pinta-ala, ha	Kiinteistön nimi ja tunnus, pääryhmä, kasvupaikka, maalaji, kehitysluokka, saavutettavuus ja metsikön laatu	Puustotiedot										Toimenpidesuunnitelmat kuviolla	
			puulaji	ikä, v	tilavuus m <sup>3</sup> /kuvio	m <sup>3</sup> /ha	tukkia, m <sup>3</sup> /ha	kuitua, m <sup>3</sup> /ha	läpimitta, cm	pituus, m	runkoluku, kpl/ha	ppa, m <sup>2</sup> /ha		kasvu m <sup>3</sup> /ha/v
284	1,5	TUULIRINNE 541-411-48-29 Metsämaa Lehtomainen kangas, vastaava suo ja ruohoturvekangas Hienojakoinen kangasmaa 03 - Varttunut kasvatusmetsikkö Talvi Kehityskelpoinen: tyydyttävä: aukkoinen, harva, vähäpuustoinen	<b>Yhteensä</b>	<b>30</b>	<b>123</b>	<b>81</b>	<b>22</b>	<b>54</b>	<b>21.5</b>	<b>15.2</b>	<b>10324</b>	<b>11.8</b>	<b>11.9</b>	Pienpuuston hoito 2027, Pienpuuston hoito 2033
			Lehtipuu	4	6	4	0	0	1.5	3.5	10000	0.8	8.3	
			Rauduskoivu	33	101	66	21	45	24.0	17.0	229	9.0	2.7	
			Kuusi	25	17	11	2	9	18.0	12.0	95	2.0	0.9	
<b>Hoitoluokka</b> M3 Ulkoilu- ja virkistysmetsä  <b>Lisätiedot</b> Pienpuuston hoidossa jätetään yksittäisiä runkoja kasvamaan avoimiin kohtiin, sekä reilusti säästöpuskia etenkin rantaan. Moottorikelkkauran ja kuvion 283 väliin jätetään suurempi kokonaan käsittelemätön alue.														
288	0,8	TUULIRINNE 541-411-48-29 Metsämaa Tuore kangas, vastaava suo ja mustikkaturvekangas Keskikarkea tai karkea kangasmaa 04 - Uudistuskypsä metsikkö Kesä	<b>Yhteensä</b>	<b>132</b>	<b>155</b>	<b>202</b>	<b>141</b>	<b>59</b>	<b>43.4</b>	<b>24.2</b>	<b>6316</b>	<b>19.8</b>	<b>2.0</b>	Poimintahakkuu 2025, Ennakkoraivaus 2024, Hakkuutähteiden korjuu 2025, Pienpuuston hoito 2029
			Pihlaja	15	0	0	0	0	6.0	6.0	20	0.1	0.0	
			Lehtipuu	2	1	1	0	0	1.0	1.5	6000	0.4	1.6	
			Mänty	14	0	0	0	0	3.0	4.0	100	0.0	0.1	
			Kuusi	14	0	0	0	0	3.0	3.5	20	0.0	0.0	
			Rauduskoivu	14	1	1	0	1	8.0	9.0	50	0.3	0.1	
			Mänty	137	153	199	141	58	45.0	25.0	126	19.0	0.2	
<b>Hoitoluokka</b> M2 Lähimetsä  <b>Lisätiedot</b> Ennakkoraivauksessa ja pienpuuston hoidossa jätetään yksittäisiä runkoja kasvamaan. Poimintahakkuussa poistetaan yksittäisiä puita alikasvosten päältä.														

Kuvio	Pinta-ala, ha	Kiinteistön nimi ja tunnus, pääryhmä, kasvupaikka, maalaji, kehitysluokka, saavutettavuus ja metsikön laatu	Puustotiedot											Toimenpide-suunnitelmat kuviolla
			puulaji	ikä, v	tilavuus m³/kuvio	m³/ha	tukkia, m³/ha	kuitua, m³/ha	läpimitta, cm	pituus, m	runkoluku, kpl/ha	ppa, m²/ha	kasvu m³/ha/v	
289	0,4	TUULIRINNE 541-411-48-29 Metsämaa Lehtomainen kangas, vastaava suo ja ruohoturvekangas Hienojakoinen kangasmaa 03 - Varttunut kasvatusmetsikkö Kesä Kehityskelpoinen: tyydyttävä: aukkoinen, harva, vähäpuustoinen	<b>Yhteensä</b>	<b>61</b>	<b>11</b>	<b>28</b>	<b>10</b>	<b>17</b>	<b>23.8</b>	<b>15.8</b>	<b>2120</b>	<b>4.1</b>	<b>2.6</b>	Harvennus 2025, Ennakkoraivaus 2024, Hakkuutähteiden korjuu 2025, Pienpuuston hoito 2029
			Lehtipuu	3	0	1	0	0	1.0	2.5	2000	0.1	1.4	
			Rauduskoivu	68	9	25	10	15	26.0	17.0	76	3.5	1.0	
			Harmaaleppä	25	1	2	0	2	13.0	10.0	44	0.5	0.2	
<b>Erityispiirteet</b> Vieraslajiesiintymä (Jättipalsami)  <b>Hoitoluokka</b> M2 Lähimetsä  <b>Lisätiedot</b> Ennakkoraivauksessa ja pienpuuston hoidossa jätetään reilusti pajupuskia raivaamatta kuvion keskelle, missä ei kasva muutakaan. Harvennuksessa käsitellään vain kuvion luoteiskulman koivikko, josta poistetaan huonolatvaiset puut.														
290	1,3	TUULIRINNE 541-411-48-29 Metsämaa Lehtomainen kangas, vastaava suo ja ruohoturvekangas Hienojakoinen kangasmaa 03 - Varttunut kasvatusmetsikkö Talvi Kehityskelpoinen: tyydyttävä: aukkoinen, harva, vähäpuustoinen	<b>Yhteensä</b>	<b>57</b>	<b>71</b>	<b>57</b>	<b>22</b>	<b>32</b>	<b>24.3</b>	<b>15.8</b>	<b>4482</b>	<b>8.3</b>	<b>5.2</b>	Pienpuuston hoito 2024, Pienpuuston hoito 2029
			Rauduskoivu	12	1	1	0	0	4.0	7.0	200	0.2	0.2	
			Lehtipuu	4	1	1	0	0	1.0	3.0	4000	0.1	3.0	
			Tuomi	20	3	2	0	2	13.0	9.0	45	0.5	0.2	
			Harmaaleppä	20	5	4	0	3	12.0	8.0	116	1.0	0.3	
			Rauduskoivu	68	61	49	22	27	28.0	18.0	121	6.5	1.5	
<b>Hoitoluokka</b> M2 Lähimetsä  <b>Lisätiedot</b> Pienpuuston hoidossa jätetään yksittäisiä runkoja ja säästöpuskia raivaamatta aukkopaikkoihin. Kuviolla näsiää, ei raivata sitä.														

Kuvio	Pinta-ala, ha	Kiinteistön nimi ja tunnus, pääryhmä, kasvupaikka, maalaji, kehitysluokka, saavutettavuus ja metsikön laatu	Puustotiedot											Toimenpidesuunnitelmat kuviolla
			puulaji	ikä, v	tilavuus m <sup>3</sup> /kuvio	m <sup>3</sup> /ha	tukkia, m <sup>3</sup> /ha	kuitua, m <sup>3</sup> /ha	läpimitta, cm	pituus, m	runkoluku, kpl/ha	ppa, m <sup>2</sup> /ha	kasvu m <sup>3</sup> /ha/v	
296	0,8	TUULIRINNE 541-411-48-29 Metsämaa Tuore kangas, vastaava suo ja mustikkaturvekangas Kivinen keskikarkea tai karkea kangasmaa 04 - Uudistuskypsä metsikkö Talvi	<b>Yhteensä</b>	<b>96</b>	<b>134</b>	<b>177</b>	<b>138</b>	<b>28</b>	<b>30.0</b>	<b>20.6</b>	<b>6482</b>	<b>19.5</b>	<b>4.0</b>	Poimintahakkuu 2025, Ennakkoraivaus 2024, Hakkuutähteiden korjuu 2025, Pienpuuston hoito 2030
			Kuusi	32	2	3	0	1	6.0	6.0	300	0.7	0.2	
			Lehtipuu	12	7	9	0	0	3.0	5.0	6000	2.8	3.5	
			Rauduskoivu	87	15	20	10	10	32.0	24.0	30	2.0	0.0	
			Kuusi	117	70	91	86	5	37.0	24.0	93	9.0	0.2	
			Mänty	117	41	54	42	12	35.0	24.0	59	5.0	0.1	
		<b>Hoitoluokka</b> M3 Ulkoilu- ja virkistymetsä												
		<b>Lisätiedot</b> Ennakkoraivauksessa ja pienpuuston hoidossa jätetään yksittäisiä lehtipuun runkojakin kasvamaan, sekä säästöpuskia. Poimintahakkuussa otetaan yksittäisiä puita taimien päältä pois, sekä huonokuntoisia kuusia. Kaadetaan lahokuuset maahan.												
297	0,8	TUULIRINNE 541-411-48-29 Metsämaa Lehtomainen kangas, vastaava suo ja ruohoturvekangas Hienojakoinen kangasmaa 03 - Varttunut kasvatusmetsikkö Kesä Kehityskelpoinen: tyydyttävä: aukkoinen, harva, vähäpuustoinen	<b>Yhteensä</b>	<b>59</b>	<b>146</b>	<b>181</b>	<b>50</b>	<b>117</b>	<b>21.9</b>	<b>18.4</b>	<b>8428</b>	<b>21.8</b>	<b>6.4</b>	Harvennus 2025, Ennakkoraivaus 2024, Hakkuutähteiden korjuu 2025, Pienpuuston hoito 2030
			Lehtipuu	12	10	12	0	0	3.0	6.0	8000	3.6	3.5	
			Mänty	75	3	4	2	1	30.0	22.0	5	0.4	0.1	
			Kuusi	95	14	17	16	1	39.0	23.0	15	1.8	0.1	
			Harmaaleppä	57	22	28	1	26	21.0	19.0	98	3.0	0.6	
			Rauduskoivu	67	22	27	11	16	27.0	21.0	61	3.0	0.5	
			Hieskoivu	67	75	93	19	73	24.0	21.0	249	10.0	1.6	
		<b>Hoitoluokka</b> M3 Ulkoilu- ja virkistymetsä												
		<b>Lisätiedot</b> Kuvilla noro, joka muuttu alemmas mentäessä ojaksi. Ennakkoraivauksessa ja pienpuuston hoidossa jätetään yksittäisiä runkoja sekä säästöpuskia, laajempi säästöalue noron varteen. Harvennuksessa käsitellään kuvion lehtipuuvaltaiset osat.												

Kuvio	Pinta-ala, ha	Kiinteistön nimi ja tunnus, pääryhmä, kasvupaikka, maalaji, kehitysluokka, saavutettavuus ja metsikön laatu	Puustotiedot											Toimenpidesuunnitelmat kuviolla
			puulaji	ikä, v	tilavuus m <sup>3</sup> /kuvio	m <sup>3</sup> /ha	tukkia, m <sup>3</sup> /ha	kuitua, m <sup>3</sup> /ha	läpimitta, cm	pituus, m	runkoluku, kpl/ha	ppa, m <sup>2</sup> /ha	kasvu m <sup>3</sup> /ha/v	
298	0,4	TUULIRINNE 541-411-48-29 Metsämaa Lehtomainen kangas, vastaava suo ja ruohoturvekangas Keskikarkea tai karkea kangasmaa Y1 - Ylispuustoinen taimikko Kesä	<b>Yhteensä</b>	<b>78</b>	<b>54</b>	<b>150</b>	<b>105</b>	<b>29</b>	<b>31.4</b>	<b>20.2</b>	<b>10283</b>	<b>16.9</b>	<b>5.9</b>	Taimikonharvennus 2024, Pienpuuston hoito 2030
			Kuusi	20	0	1	0	0	4.0	3.0	200	0.2	0.1	
			Lehtipuu	18	6	15	0	0	3.0	6.0	10000	4.7	5.1	
			Kuusi	102	15	42	40	2	45.0	26.0	25	4.0	0.1	
			Mänty	102	33	92	65	28	42.0	26.0	58	8.0	0.6	
<b>Hoitoluokka</b> M3 Ulkoilu- ja virkistysmetsä  <b>Lisätiedot</b> Taimikonharvennuksessa ja pienpuuston hoidossa jätetään lehtipuita kasvamaan monipuolisesti, tehdään tilaa hyvälaatuisille alikasvoskuusille. Jätetään säästöpuskia etenkin kuvion pohjoislaidalle. Kaadetaan reitille yltävät lahoppuut maahan.														
299	0,9	TUULIRINNE 541-411-48-29 Metsämaa Kuivahko kangas, vastaava suo ja puolukaturvekangas Keskikarkea tai karkea kangasmaa 04 - Uudistuskypsä metsikkö Kesä	<b>Yhteensä</b>	<b>74</b>	<b>175</b>	<b>188</b>	<b>100</b>	<b>72</b>	<b>24.8</b>	<b>16.2</b>	<b>7377</b>	<b>25.0</b>	<b>3.9</b>	Poimintahakkuu 2025, Ennakkoraivaus 2024, Hakkuutähteiden korjuu 2025, Pienpuuston hoito 2030
			Kuusi	28	6	7	0	2	6.0	6.0	800	1.8	0.5	
			Mänty	32	44	48	4	43	16.0	14.0	373	6.8	1.5	
			Rauduskoivu	32	4	4	0	4	12.0	15.0	68	0.6	0.1	
			Lehtipuu	12	9	9	0	0	3.0	6.0	6000	2.8	1.5	
			Kuusi	117	25	26	24	2	35.0	21.0	36	3.0	0.0	
			Mänty	117	87	94	72	21	38.0	21.0	100	10.0	0.3	
<b>Hoitoluokka</b> M3 Ulkoilu- ja virkistysmetsä  <b>Lisätiedot</b> Kuvio osin tuoretta kangasta. Ennakkoraivauksessa harvennetaan taimiryhmät, jätetään säästöpuskia paikoin. Poimintahakkuussa poistetaan yksittäisiä runkoja taimien päältä, ja harvennetaan kuitukokoisten puiden ryhmiä. Avarretaan näkymää hieman enemmän omakotitalojen puolelta. Pienpuuston hoidossa siistitään vain reitin varsi ja rakennusten puoleinen osa kuviosta														



Kuvio	Pinta-ala, ha	Kiinteistön nimi ja tunnus, pääryhmä, kasvupaikka, maalaji, kehitysluokka, saavutettavuus ja metsikön laatu	Puustotiedot											Toimenpide-suunnitelmat kuviolla
			puulaji	ikä, v	tilavuus m <sup>3</sup> /kuvio	m <sup>3</sup> /ha	tukkia, m <sup>3</sup> /ha	kuitua, m <sup>3</sup> /ha	läpimitta, cm	pituus, m	runkoluku, kpl/ha	ppa, m <sup>2</sup> /ha	kasvu m <sup>3</sup> /ha/v	
302	0,3	TUULIRINNE 541-411-48-29 Metsämaa Lehto, letto ja lehtomainen suo ja ruohoturvekangas Multamaa 04 - Uudistuskypsä metsikkö Talvi Kehityskelpoinen: tyydyttävä: aukkoinen, harva, vähäpuustoinen	<b>Yhteensä</b>	<b>26</b>	<b>33</b>	<b>95</b>	<b>6</b>	<b>52</b>	<b>12.3</b>	<b>12.9</b>	<b>5616</b>	<b>16.0</b>	<b>7.8</b>	Pienpuuston hoito 2023, Pienpuuston hoito 2028
			Pihlaja	20	1	3	0	0	5.0	8.0	500	0.7	0.4	
			Harmaaleppä	20	5	14	0	6	7.0	11.0	1000	2.7	1.5	
			Paju	20	6	17	0	4	6.0	9.0	2000	3.8	2.1	
			Tuomi	20	6	18	0	4	6.0	10.0	2000	3.8	2.3	
			Hieskoivu	40	12	35	5	29	26.0	20.0	89	4.0	1.1	
			Harmaaleppä	40	3	9	0	9	25.0	19.0	27	1.0	0.4	
		<b>Erityispiirteet</b> Vieraslajiesiintymä (Jättipalsami)												
		<b>Hoitoluokka</b> M2 Lähimetsä												
		<b>Lisätiedot</b> Entistä peltoa, monipuolinen puusto. Pienpuuston hoidossa raivataan kuvion reunoilta noin 10 metrin kaistaleelta, muuten annetaan olla säästöiheikkönä.												
303	0,7	TUULIRINNE 541-411-48-29 Metsämaa Lehtomainen kangas, vastaava suo ja ruohoturvekangas Hienojakoinen kangasmaa 03 - Varttunut kasvatusmetsikkö Talvi	<b>Yhteensä</b>	<b>56</b>	<b>157</b>	<b>229</b>	<b>56</b>	<b>162</b>	<b>22.1</b>	<b>20.1</b>	<b>5809</b>	<b>25.1</b>	<b>3.6</b>	Harvennus 2023, Ennakkoraivaus 2023, Hakkuutähteiden korjuu 2023, Pienpuuston hoito 2028
			Lehtipuu	10	5	7	0	0	3.0	5.0	5000	2.3	0.0	
			Kuusi	25	1	1	0	0	4.0	5.0	200	0.2	0.0	
			Mänty	62	18	26	15	11	35.0	22.0	31	3.0	0.4	
			Vaahtera	35	3	5	0	5	20.0	17.0	20	0.6	0.1	
			Kuusi	67	6	9	4	4	32.0	22.0	25	1.0	0.2	
			Hieskoivu	62	90	131	23	106	22.0	22.0	382	13.0	2.0	
			Harmaaleppä	57	8	11	0	11	17.0	21.0	50	1.0	0.2	
			Rauduskoivu	62	27	39	14	25	24.0	22.0	101	4.0	0.7	
		<b>Hoitoluokka</b> M2 Lähimetsä												
		<b>Lisätiedot</b> Kuvio ennakkoraivattu jo osin. Ennakkoraivauksessa ja pienpuuston hoidossa jätetään säästöpuskia sekä isompi säästöalue rinteen lahoppuustoiseen kohtaan. Harvennuksessa säilytetään mahdollisimman sekapuustoisena, lahoppuustoinen säästöalue käsittelemättä. Jätetään kaikki vaahterat.												



Kuvio	Pinta-ala, ha	Kiinteistön nimi ja tunnus, pääryhmä, kasvupaikka, maalaji, kehitysluokka, saavutettavuus ja metsikön laatu	Puustotiedot											Toimenpidesuunnitelmat kuviolla
			puulaji	ikä, v	tilavuus m³/kuvio	m³/ha	tukkia, m³/ha	kuitua, m³/ha	läpimitta, cm	pituus, m	runkoluku, kpl/ha	ppa, m²/ha	kasvu m³/ha/v	
306	1,1	TUULIRINNE 541-411-48-29 Metsämaa Tuore kangas, vastaava suo ja mustikkaturvekangas Keskikarkea tai karkea kangasmaa 04 - Uudistuskypsä metsikkö Talvi	<b>Yhteensä</b>	<b>55</b>	<b>289</b>	<b>262</b>	<b>174</b>	<b>86</b>	<b>28.5</b>	<b>20.3</b>	<b>641</b>	<b>30.4</b>	<b>4.2</b>	Harvennus 2023, Hakkuutähteiden korjuu 2023, Pienpuuston hoito 2026, Pienpuuston hoito 2032
			Harmaaleppä	48	10	9	0	8	19.0	18.0	41	1.0	0.2	
			Kuusi	53	241	218	160	57	28.0	20.5	527	25.0	3.6	
			Rauduskoivu	48	9	8	2	6	22.0	18.0	32	1.0	0.2	
			Mänty	53	8	7	3	4	27.0	22.0	16	0.7	0.1	
			Rauduskoivu	80	23	20	10	11	40.0	20.0	25	2.7	0.1	
<b>Hoitoluokka</b> M3 Ulkoilu- ja virkistysmetsä														
<b>Lisätiedot</b> Harvennus kevyenä, poistetaan huonolatvaisia- sekä laatuksia, säästetään hyväkuntoisia pienempiäkin kuusia. Säästetään koivut, männyt ja harmaalepät. Jätetään tilanrajan ja itäisimmän reitin harvempipuustoinen väli käsittelemättömäksi säästöalueeksi. Pienpuuston hoidossa käsitellään tarvittaessa reittien välitöntä lähiympäristöä.														
307	2,4	TUULIRINNE 541-411-48-29 Metsämaa Kuivahko kangas, vastaava suo ja puolukaturvekangas Kivinen keskikarkea tai karkea kangasmaa 04 - Uudistuskypsä metsikkö Kesä	<b>Yhteensä</b>	<b>107</b>	<b>518</b>	<b>216</b>	<b>164</b>	<b>50</b>	<b>34.2</b>	<b>19.6</b>	<b>448</b>	<b>24.6</b>	<b>1.0</b>	Pienpuuston hoito 2026, Pienpuuston hoito 2032
			Kuusi	33	6	2	0	1	8.0	7.0	150	0.6	0.1	
			Mänty	110	419	174	133	41	35.5	20.0	225	19.3	0.8	
			Kuusi	110	74	31	28	3	34.0	20.0	50	3.7	0.1	
			Rauduskoivu	85	20	8	3	5	26.0	19.0	23	1.0	0.0	
<b>Hoitoluokka</b> M3 Ulkoilu- ja virkistysmetsä														
<b>Lisätiedot</b> Pienpuuston hoidossa siistitään tarvittaessa reittien välitöntä lähiympäristöä.														
327	1,2	TUULIRINNE 541-411-48-29 Muu maa												Pienpuuston hoito 2027, Pienpuuston hoito 2032



Kuvio	Pinta-ala, ha	Kiinteistön nimi ja tunnus, pääryhmä, kasvupaikka, maalaji, kehitysluokka, saavutettavuus ja metsikön laatu	Puustotiedot											Toimenpidesuunnitelmat kuviolla
			puulaji	ikä, v	tilavuus m <sup>3</sup> /kuvio	m <sup>3</sup> /ha	tukkia, m <sup>3</sup> /ha	kuitua, m <sup>3</sup> /ha	läpimitta, cm	pituus, m	runkoluku, kpl/ha	ppa, m <sup>2</sup> /ha	kasvu m <sup>3</sup> /ha/v	
329	0,6	TUULIRINNE 541-411-48-29 Metsämaa Lehtomainen kangas, vastaava suo ja ruohoturvekangas Hienojakoinen kangasmaa 04 - Uudistuskypsä metsikkö Kesä Ei määritelty	<b>Yhteensä</b>	<b>95</b>	<b>83</b>	<b>141</b>	<b>82</b>	<b>59</b>	<b>38.1</b>	<b>24.9</b>	<b>136</b>	<b>13.6</b>	<b>0.7</b>	Paimintahakkuu 2023, Hakkuutähteiden korjuu 2023, Pienpuuston hoito 2026, Pienpuuston hoito 2031
			Harmaaleppä	60	3	5	1	5	28.0	21.0	8	0.5	0.1	
			Mänty	108	44	76	52	24	42.0	26.0	52	7.0	0.4	
			Rauduskoivu	83	26	45	22	23	33.0	24.0	61	4.5	0.1	
			Haapa	83	5	9	2	7	39.0	23.0	10	1.0	0.0	
			Kuusi	83	4	6	6	0	38.0	25.0	5	0.6	0.1	
		<b>Hoitoluokka</b> M2 Lähimetsä												
		<b>Lisätiedot</b> Sisältää uimarannan. Paimintahakkuussa poistetaan harkitusti yksittäisiä mäntyjä ja koivuja järvinäkymän avartamiseksi. Kaadetaan tielle yltyvät lahopuut maahan. Pienpuuston hoidossa jätetään säästöpuskia.												
330	0,2	TUULIRINNE 541-411-48-29 Metsämaa Kuivahko kangas, vastaava suo ja puolukaturvekangas Kivinen keskikarkea tai karkea kangasmaa 04 - Uudistuskypsä metsikkö Kesä	<b>Yhteensä</b>	<b>120</b>	<b>72</b>	<b>289</b>	<b>211</b>	<b>77</b>	<b>33.6</b>	<b>22.9</b>	<b>358</b>	<b>28.0</b>	<b>0.4</b>	Pienpuuston hoito 2027, Pienpuuston hoito 2032
			Mänty	123	67	271	202	67	34.0	23.0	322	26.0	0.4	
			Rauduskoivu	83	5	19	9	10	29.0	22.0	36	2.0	0.0	
		<b>Hoitoluokka</b> M2 Lähimetsä												
		<b>Lisätiedot</b> Pienpuuston hoidossa jätetään säästöpuskia erityisesti rantaan. Yksittäisiä runkoja jätetään kasvamaan myös aukealle alueelle. Lahopuiden annetaan olla.												

Kuvio	Pinta-ala, ha	Kiinteistön nimi ja tunnus, pääryhmä, kasvupaikka, maalaji, kehitysluokka, saavutettavuus ja metsikön laatu	Puustotiedot											Toimenpidesuunnitelmat kuviolla
			puulaji	ikä, v	tilavuus m <sup>3</sup> /kuvio	m <sup>3</sup> /ha	tukkia, m <sup>3</sup> /ha	kuitua, m <sup>3</sup> /ha	läpimitta, cm	pituus, m	runkoluku, kpl/ha	ppa, m <sup>2</sup> /ha	kasvu m <sup>3</sup> /ha/v	
333	0,9	TUULIRINNE 541-411-48-29 Metsämaa Tuore kangas, vastaava suo ja mustikkaturvekangas Karkea lajittunut maalaji 04 - Uudistuskypsä metsikkö Talvi	<b>Yhteensä</b>	<b>113</b>	<b>189</b>	<b>212</b>	<b>196</b>	<b>13</b>	<b>39.6</b>	<b>24.1</b>	<b>4577</b>	<b>21.3</b>	<b>3.2</b>	Pienpuuston hoito 2024, Pienpuuston hoito 2030
			Mänty	22	0	0	0	0	3.0	3.5	100	0.0	0.1	
			Lehtipuu	8	2	2	0	0	2.0	4.0	4000	0.6	2.6	
			Kuusi	22	0	1	0	0	3.0	3.0	300	0.2	0.1	
			Mänty	117	24	27	21	6	34.0	24.0	32	2.5	0.1	
			Kuusi	117	162	182	175	7	42.0	25.0	145	18.0	0.3	
		<b>Hoitoluokka</b> M3 Ulkoilu- ja virkistysmetsä <b>Lisätiedot</b> Kuviolla soistuneita kohtia, eteläkärjessä muuta kuviota kosteampi ja rehevämpi alue. Pienpuuston hoidossa käsitellään vain reitin varrelta.												
334	1,3	TUULIRINNE 541-411-48-29 Metsämaa Kuivahko kangas, vastaava suo ja puolukkaturvekangas Kivinen keskikarkea tai karkea kangasmaa 04 - Uudistuskypsä metsikkö Kesä	<b>Yhteensä</b>	<b>112</b>	<b>164</b>	<b>130</b>	<b>93</b>	<b>34</b>	<b>31.5</b>	<b>19.1</b>	<b>826</b>	<b>15.0</b>	<b>1.0</b>	Poimintahakuu 2025, Ennakkoraivaus 2024, Hakkuutähteiden korjuu 2025, Pienpuuston hoito 2030
			Kuusi	18	1	0	0	0	3.0	3.5	200	0.1	0.1	
			Mänty	23	2	1	0	0	4.0	5.0	400	0.4	0.3	
			Kuusi	70	23	18	10	8	24.0	20.0	59	2.0	0.3	
			Kuusi	102	24	19	16	2	33.0	22.0	31	2.0	0.1	
			Mänty	127	110	87	64	22	34.0	19.0	129	10.0	0.2	
			Rauduskoivu	102	5	4	2	2	34.0	20.0	7	0.5	0.0	
		<b>Hoitoluokka</b> M3 Ulkoilu- ja virkistysmetsä <b>Lisätiedot</b> Ennakkoraivaus taimiryhmät harventaen, suositaan mäntyä etenkin kallioisilla osilla. Jätetään jokunen säästöpusikko. Poimintahakuussa poistetaan yksittäisiä puita taimien päältä ja ympäriltä. Pienpuuston hoidossa siistitään vain reitin varrelta ja rakennusten puoleiselta sivulta.												



Kuvio	Pinta-ala, ha	Kiinteistön nimi ja tunnus, pääryhmä, kasvupaikka, maalaji, kehitysluokka, saavutettavuus ja metsikön laatu	Puustotiedot											Toimenpidesuunnitelmat kuviolla
			puulaji	ikä, v	tilavuus m <sup>3</sup> /kuvio	m <sup>3</sup> /ha	tukkia, m <sup>3</sup> /ha	kuitua, m <sup>3</sup> /ha	läpimitta, cm	pituus, m	runkoluku, kpl/ha	ppa, m <sup>2</sup> /ha	kasvu m <sup>3</sup> /ha/v	
340	0,9	TUULIRINNE 541-411-48-29 Metsämaa Tuore kangas, vastaava suo ja mustikkaturvekangas Keskikarkea tai karkea kangasmaa 04 - Uudistuskypsä metsikkö Aina	<b>Yhteensä</b>	<b>108</b>	<b>145</b>	<b>157</b>	<b>132</b>	<b>23</b>	<b>35.3</b>	<b>20.7</b>	<b>2225</b>	<b>17.7</b>	<b>1.8</b>	Poimintahakkuu 2025, Ennakkoraivaus 2024, Hakkuutähteiden korjuu 2025, Pienpuuston hoito 2030
			Rauduskoivu	25	6	6	0	6	15.0	14.0	65	1.0	0.3	
			Lehtipuu	10	1	1	0	0	2.0	4.0	1000	0.2	0.7	
			Mänty	14	1	1	0	0	3.0	3.0	400	0.2	0.2	
			Kuusi	15	1	1	0	0	3.0	3.0	600	0.3	0.3	
			Kuusi	117	88	95	90	5	38.0	23.0	99	10.0	0.2	
			Mänty	117	49	54	42	12	38.0	20.0	61	6.0	0.1	
<b>Hoitoluokka</b> M3 Ulkoilu- ja virkistymetsä														
<b>Lisätiedot</b> Ennakkoraivauksessa ja pienpuuston hoidossa suositetaan mäntyä etenkin kallioilla, vähennetään kuusia, jätetään säästöpusikoita. Poimintahakkuussa poistetaan puita taimien ympäriltä, sekä jokunen huonokuntoinen kuusi samalla. Harvennetaan nuorempien koivujen alue. Iso kilpikaarnainen mänty polkujen keskellä säästetään.														
341	1,0	TUULIRINNE 541-411-48-29 Metsämaa Lehtomainen kangas, vastaava suo ja ruohoturvekangas Hienojakoinen kangasmaa 04 - Uudistuskypsä metsikkö Talvi Kehityskelpoinen: tyydyttävä: aukkoinen, harva, vähäpuustoinen	<b>Yhteensä</b>	<b>68</b>	<b>181</b>	<b>181</b>	<b>67</b>	<b>107</b>	<b>27.1</b>	<b>19.8</b>	<b>3900</b>	<b>21.1</b>	<b>4.4</b>	Pienpuuston hoito 2025, Pienpuuston hoito 2030
			Lehtipuu	12	6	6	0	0	3.0	6.0	3500	1.6	1.5	
			Raita	67	17	17	2	16	26.0	20.0	45	2.0	0.3	
			Kuusi	87	23	23	19	3	38.0	23.0	33	2.5	0.5	
			Harmaaleppä	52	17	17	0	17	20.0	18.0	73	2.0	0.4	
			Rauduskoivu	85	9	9	5	4	35.0	23.0	13	1.0	0.0	
			Hieskoivu	67	71	71	15	55	24.0	20.0	200	8.0	1.2	
Mänty	85	39	39	26	12	38.0	23.0	36	4.0	0.5				
<b>Hoitoluokka</b> M2 Lähimetsä														
<b>Lisätiedot</b> Monipuolinen alue, lahoppua 5-10 m <sup>3</sup> /ha. Pienpuuston hoidossa siistitään pihojen puolelta noin 10 metrin kaistale, muuten annetaan kuvion olla.														

Kuvio	Pinta-ala, ha	Kiinteistön nimi ja tunnus, pääryhmä, kasvupaikka, maalaji, kehitysluokka, saavutettavuus ja metsikön laatu	Puustotiedot										Toimenpidesuunnitelmat kuviolla	
			puulaji	ikä, v	tilavuus m³/kuvio	m³/ha	tukkia, m³/ha	kuitua, m³/ha	läpimitta, cm	pituus, m	runkoluku, kpl/ha	ppa, m²/ha		kasvu m³/ha/v
342	0,3	TUULIRINNE 541-411-48-29 Metsämaa Lehtomainen kangas, vastaava suo ja ruohoturvekangas Hienojakoinen kangasmaa 04 - Uudistuskypsä metsikkö Talvi	<b>Yhteensä</b>	<b>104</b>	<b>85</b>	<b>253</b>	<b>219</b>	<b>34</b>	<b>40.4</b>	<b>26.4</b>	<b>2229</b>	<b>23.1</b>	<b>2.2</b>	Paimintahakkuu 2023, Hakkuutähteiden korjuu 2023, Pienpuuston hoito 2023, Pienpuuston hoito 2028
			Pihlaja	8	0	1	0	0	1.0	3.0	2000	0.1	1.3	
			Raita	40	3	8	0	8	18.0	18.0	46	1.0	0.2	
			Kuusi	107	71	211	195	16	42.0	27.0	156	19.0	0.5	
			Mänty	107	11	34	24	10	39.0	26.0	27	3.0	0.2	
		<b>Erityispiirteet</b> Vieraslajiesiintymä (Viitapihlaja-angervo)												
		<b>Hoitoluokka</b> M2 Lähimetsä												
		<b>Lisätiedot</b> Ensimmäisessä pienpuuston hoidossa raivataan kauttaaltaan sähkölinjan alta. Toisessa myös tien varresta. Paimintahakkuussa poistetaan huonokuntoisimpia puita, sähkölinjalle kaatumaan yltävät lahopuut kaadetaan maahan, muiden annetaan olla.												
343	1,8	TUULIRINNE 541-411-48-29 Metsämaa Tuore kangas, vastaava suo ja mustikkaturvekangas Keskikarkea tai karkea kangasmaa 04 - Uudistuskypsä metsikkö Talvi	<b>Yhteensä</b>	<b>118</b>	<b>323</b>	<b>181</b>	<b>157</b>	<b>20</b>	<b>35.0</b>	<b>21.2</b>	<b>596</b>	<b>20.0</b>	<b>0.7</b>	
			Rauduskoivu	25	3	2	0	1	7.0	6.0	200	0.6	0.2	
			Kuusi	33	2	1	0	0	5.6	4.9	191	0.4	0.1	
			Mänty	130	89	50	38	12	35.0	22.0	61	5.0	0.1	
			Kuusi	120	229	128	120	8	37.0	22.0	144	14.0	0.3	
		<b>Hoitoluokka</b> M3 Ulkoilu- ja virkistymetsä												

Kuvio	Pinta-ala, ha	Kiinteistön nimi ja tunnus, pääryhmä, kasvupaikka, maalaji, kehitysluokka, saavutettavuus ja metsikön laatu	Puustotiedot											Toimenpidesuunnitelmat kuviolla
			puulaji	ikä, v	tilavuus m <sup>3</sup> /kuvio	m <sup>3</sup> /ha	tukkia, m <sup>3</sup> /ha	kuitua, m <sup>3</sup> /ha	läpimitta, cm	pituus, m	runkoluku, kpl/ha	ppa, m <sup>2</sup> /ha	kasvu m <sup>3</sup> /ha/v	
344	0,4	TUULIRINNE 541-411-48-29 Metsämaa Lehtomainen kangas, vastaava suo ja ruohoturvekangas Keskikarkea tai karkea kangasmaa 04 - Uudistuskypsä metsikkö Talvi	<b>Yhteensä</b>	<b>69</b>	<b>79</b>	<b>217</b>	<b>148</b>	<b>68</b>	<b>30.9</b>	<b>22.8</b>	<b>361</b>	<b>22.0</b>	<b>4.0</b>	Pienpuuston hoito 2028, Pienpuuston hoito 2033
			Kuusi	70	50	137	108	29	32.0	23.0	219	14.0	2.5	
			Mänty	70	15	41	24	17	31.0	23.0	61	4.0	0.8	
			Rauduskoivu	65	14	38	16	22	27.0	22.0	81	4.0	0.7	
		<b>Hoitoluokka</b> M2 Lähimetsä												
		<b>Lisätiedot</b> Pienpuuston hoidossa jätetään säästöpuskia.												
347	0,7	TUULIRINNE 541-411-48-29 Metsämaa Tuore kangas, vastaava suo ja mustikkaturvekangas Keskikarkea tai karkea kangasmaa 04 - Uudistuskypsä metsikkö Talvi	<b>Yhteensä</b>	<b>100</b>	<b>151</b>	<b>211</b>	<b>165</b>	<b>43</b>	<b>36.7</b>	<b>22.7</b>	<b>876</b>	<b>21.8</b>	<b>1.3</b>	Poimintahakkuu 2024, Hakkuutähteiden korjuu 2024, Pienpuuston hoito 2028
			Kuusi	19	0	0	0	0	3.0	4.0	100	0.1	0.1	
			Mänty	19	0	1	0	0	5.0	7.0	100	0.1	0.1	
			Rauduskoivu	19	1	2	0	0	5.0	7.0	400	0.6	0.2	
			Mänty	110	83	116	91	24	39.0	24.0	100	11.0	0.3	
			Rauduskoivu	35	11	16	0	15	16.0	17.0	109	2.0	0.4	
			Kuusi	110	55	77	74	3	42.0	24.0	67	8.0	0.2	
		<b>Erityispiirteet</b> Vieraslajiesiintymä (Jättipalsami)												
		<b>Hoitoluokka</b> M2 Lähimetsä												
		<b>Lisätiedot</b> Kuvion itäreunassa sähkölinja. Poimintahakkuussa poistetaan yksittäisiä puita (kuusia erityisesti) alikasvosten päältä. Komeimmat kilpikaarnamännyn säästetään. Harvennetaan nuorempaa koivikkoa itäreunalta. Pienpuuston hoidossa jätetään joitain säästöpuskia.												



Kuvio	Pinta-ala, ha	Kiinteistön nimi ja tunnus, pääryhmä, kasvupaikka, maalaji, kehitysluokka, saavutettavuus ja metsikön laatu	Puustotiedot											Toimenpidesuunnitelmat kuviolla
			puulaji	ikä, v	tilavuus m <sup>3</sup> /kuvio	m <sup>3</sup> /ha	tukkia, m <sup>3</sup> /ha	kuitua, m <sup>3</sup> /ha	läpimitta, cm	pituus, m	runkoluku, kpl/ha	ppa, m <sup>2</sup> /ha	kasvu m <sup>3</sup> /ha/v	
349	0,2	TUULIRINNE 541-411-48-29 Metsämaa Lehtomainen kangas, vastaava suo ja ruohoturvekangas Keskikarkea tai karkea kangasmaa 04 - Uudistuskypsä metsikkö Talvi ja kuiva kesä	<b>Yhteensä</b>	<b>60</b>	<b>31</b>	<b>137</b>	<b>46</b>	<b>90</b>	<b>28.8</b>	<b>20.3</b>	<b>365</b>	<b>15.5</b>	<b>2.5</b>	Pienpuuston hoito 2026, Pienpuuston hoito 2031
			Kuusi	13	0	0	0	0	2.0	3.0	50	0.0	0.0	
			Mänty	77	6	26	18	8	40.0	23.0	20	2.5	0.4	
			Hieskoivu	57	21	95	21	73	26.0	20.0	235	11.0	1.8	
			Pihlaja	30	0	1	0	1	13.0	10.0	15	0.2	0.0	
			Harmaaleppä	40	2	7	0	7	17.0	16.0	40	0.9	0.2	
			Kuusi	77	2	8	7	1	48.0	23.0	5	0.9	0.1	
		<b>Hoitoluokka</b> M2 Lähimetsä												
		<b>Lisätiedot</b> Pienpuuston hoidossa jätetään säästöpuskia. Poistetaan sähkölinjaa haittaavat oksat.												
352	1,1	TUULIRINNE 541-411-48-29 Metsämaa Lehtomainen kangas, vastaava suo ja ruohoturvekangas Hienojakoinen kangasmaa 04 - Uudistuskypsä metsikkö Talvi	<b>Yhteensä</b>	<b>77</b>	<b>206</b>	<b>182</b>	<b>107</b>	<b>60</b>	<b>24.0</b>	<b>17.3</b>	<b>3333</b>	<b>23.2</b>	<b>5.6</b>	Pienpuuston hoito 2026, Pienpuuston hoito 2031
			Lehtipuu	12	22	19	0	5	6.0	7.0	3000	5.2	3.0	
			Mänty	105	65	58	38	19	32.0	21.0	87	6.0	0.4	
			Kuusi	105	94	83	66	17	30.0	21.0	148	9.0	1.7	
			Hieskoivu	53	25	22	3	19	21.0	16.7	98	3.0	0.5	
		<b>Hoitoluokka</b> M2 Lähimetsä												
		<b>Lisätiedot</b> Pienpuuston hoidossa siistitään vain pihojen puoleinen kaistale, kuten tehty aiemminkin.												

Kuvio	Pinta-ala, ha	Kiinteistön nimi ja tunnus, pääryhmä, kasvupaikka, maalaji, kehitysluokka, saavutettavuus ja metsikön laatu	Puustotiedot										Toimenpidesuunnitelmat kuviolla	
			puulaji	ikä, v	tilavuus m <sup>3</sup> /kuvio	m <sup>3</sup> /ha	tukkia, m <sup>3</sup> /ha	kuitua, m <sup>3</sup> /ha	läpimitta, cm	pituus, m	runkoluku, kpl/ha	ppa, m <sup>2</sup> /ha		kasvu m <sup>3</sup> /ha/v
354	6,5	TUULIRINNE 541-411-48-29 Metsämaa Tuore kangas, vastaava suo ja mustikkaturvekangas Keskikarkea tai karkea kangasmaa 04 - Uudistuskypsä metsikkö Talvi	<b>Yhteensä</b>	<b>101</b>	<b>1137</b>	<b>175</b>	<b>145</b>	<b>29</b>	<b>31.1</b>	<b>21.0</b>	<b>492</b>	<b>19.1</b>	<b>1.9</b>	
			Kuusi	23	2	0	0	0	2.7	2.9	193	0.1	0.1	
			Mänty	103	195	30	23	7	31.0	22.0	47	3.0	0.3	
			Kuusi	103	882	136	119	16	32.0	21.0	217	15.0	1.3	
			Mänty	75	58	9	3	6	21.0	19.0	35	1.0	0.2	
		<b>Hoitoluokka</b> M3 Ulkoilu- ja virkistymetsä												
		<b>Lisätiedot</b> Ei toimenpiteitä nyt. Annetaan uudistua itsestään hiljalleen, tarvittaessa avitetaan taimia pienpuustoa hoitamalla.												
355	0,2	TUULIRINNE 541-411-48-29 Metsämaa Lehto, letto ja lehtomainen suo ja ruohoturvekangas Multamaa 04 - Uudistuskypsä metsikkö Kesä	<b>Yhteensä</b>	<b>45</b>	<b>46</b>	<b>249</b>	<b>39</b>	<b>207</b>	<b>23.4</b>	<b>20.4</b>	<b>715</b>	<b>26.0</b>	<b>5.8</b>	Harvennus 2024, Ennakkoraivaus 2023, Hakkuutähteiden korjuu 2024, Pienpuuston hoito 2028
			Haapa	45	5	27	4	23	26.0	21.0	67	3.0	0.6	
			Rauduskoivu	45	13	72	29	42	27.0	21.0	162	8.0	1.5	
			Harmaaleppä	45	28	149	6	141	21.0	20.0	486	15.0	3.7	
		<b>Hoitoluokka</b> M4 Suojametsä												
		<b>Lisätiedot</b> Näkösuojametsä. Ennakkoraivauksessa ja pienpuuston hoidossa jätetään sopivasti alikasvosta näkösuojaa ylläpitämään. Harvennuksessa jätetään monipuolinen puulajisekoitus.												

Kuvio	Pinta-ala, ha	Kiinteistön nimi ja tunnus, pääryhmä, kasvupaikka, maalaji, kehitysluokka, saavutettavuus ja metsikön laatu	Puustotiedot											Toimenpide-suunnitelmat kuviolla
			puulaji	ikä, v	tilavuus m <sup>3</sup> /kuvio	m <sup>3</sup> /ha	tukkia, m <sup>3</sup> /ha	kuitua, m <sup>3</sup> /ha	läpimitta, cm	pituus, m	runkoluku, kpl/ha	ppa, m <sup>2</sup> /ha	kasvu m <sup>3</sup> /ha/v	
358	0,9	TUULIRINNE 541-411-48-29 Metsämaa Tuore kangas, vastaava suo ja mustikkaturvekangas Hienojakoinen kangasmaa 03 - Varttunut kasvatusmetsikkö Talvi ja kuiva kesä	<b>Yhteensä</b>	<b>43</b>	<b>190</b>	<b>202</b>	<b>48</b>	<b>150</b>	<b>20.8</b>	<b>20.8</b>	<b>977</b>	<b>21.3</b>	<b>4.5</b>	
			Kuusi	22	1	1	0	0	4.0	4.0	300	0.3	0.2	
			Rauduskoivu	43	189	201	48	150	21.0	21.0	677	21.0	4.3	
		<b>Hoitoluokka</b> M3 Ulkoilu- ja virkistysmetsä <b>Lisätiedot</b> Alueelle kaavoitettu tontteja												
359	0,5	TUULIRINNE 541-411-48-29 Metsämaa Tuore kangas, vastaava suo ja mustikkaturvekangas Keskikarkea tai karkea kangasmaa 04 - Uudistus kypsä metsikkö Kesä	<b>Yhteensä</b>	<b>98</b>	<b>83</b>	<b>175</b>	<b>116</b>	<b>55</b>	<b>26.1</b>	<b>20.4</b>	<b>761</b>	<b>18.9</b>	<b>1.6</b>	Poimintahakkuu 2024, Ennakkoraivaus 2023, Hakkuutähteiden korjuu 2024, Pienpuuston hoito 2029
			Kuusi	28	1	3	0	1	6.0	5.0	400	0.9	0.3	
			Kuusi	118	43	90	76	13	29.0	22.0	149	9.0	0.3	
			Mänty	108	19	41	28	13	28.0	22.0	75	4.0	0.2	
			Rauduskoivu	68	20	42	12	29	23.0	19.0	137	5.0	0.8	
		<b>Hoitoluokka</b> M3 Ulkoilu- ja virkistysmetsä <b>Lisätiedot</b> Ennakkoraivauksessa tehdään tilaa alikasvoskuuselle, jätetään tiheikköjä raivaamatta. Poimintahakkuussa poistetaan yksittäisiä puita alikasvosten päältä ja harvennetaan kuvion koivuvaltainen osa, tehdään tilaa alikasvoskuusille. Pienpuuston hoidossa siistitään tarvittaessa tien varresta. Kuvion pohjoisosan korpi jätetään kaikkien toimenpiteiden ulkopuolelle.												

Kuvio	Pinta-ala, ha	Kiinteistön nimi ja tunnus, pääryhmä, kasvupaikka, maalaji, kehitysluokka, saavutettavuus ja metsikön laatu	Puustotiedot										Toimenpidesuunnitelmat kuviolla
			puulaji	ikä, v	tilavuus m³/kuvio	m³/ha	tukkia, m³/ha	kuitua, m³/ha	läpimitta, cm	pituus, m	runkoluku, kpl/ha	ppa, m²/ha	
378	0,1	TUULIRINNE 541-411-48-29 Metsämaa Lehtomainen kangas, vastaava suo ja ruohoturvekangas Hienojakoinen kangasmaa 03 - Varttunut kasvatusmetsikkö Talvi	<b>Yhteensä</b>	<b>49</b>	<b>11</b>	<b>169</b>	<b>67</b>	<b>100</b>	<b>26.8</b>	<b>19.4</b>	<b>3402</b>	<b>20.4</b>	<b>4.9</b>
			Lehtipuu	4	0	1	0	0	1.5	3.0	3000	0.4	1.6
			Rauduskoivu	50	10	152	66	85	28.0	20.0	335	18.0	2.9
			Harmaaleppä	50	1	16	1	15	21.0	17.0	67	2.0	0.4
		<b>Hoitoluokka</b> M2 Lähimetsä											
		<b>Lisätiedot</b> Voidaan antaa tämän rannan osan olla hoidotta, ei taloakaan kohdalla.											
379	0,3	TUULIRINNE 541-411-48-29 Muu maa	<b>Yhteensä</b>	<b>93</b>	<b>37</b>	<b>129</b>		<b>37.1</b>	<b>22.0</b>	<b>145</b>	<b>13.0</b>		
			Mänty	107	20	70		42.0	22.0	50	7.0		
			Rauduskoivu	77	11	39		32.0	22.0	60	4.0		
			Harmaaleppä	77	6	20		30.0	22.0	35	2.0		
		<b>Hoitoluokka</b> R3 Käyttöviheralue											
		<b>Lisätiedot</b> Nurmipohja, veneidensäilytysalue. Rauduskoivua, mäntyä, harmaaleppää, muutama nuorempi pihlaja ja koristepensaita.											

Kuvio	Pinta-ala, ha	Kiinteistön nimi ja tunnus, pääryhmä, kasvupaikka, maalaji, kehitysluokka, saavutettavuus ja metsikön laatu	Puustotiedot										Toimenpide-suunnitelmat kuviolla	
			puulaji	ikä, v	tilavuus m <sup>3</sup> /kuvio	m <sup>3</sup> /ha	tukkia, m <sup>3</sup> /ha	kuitua, m <sup>3</sup> /ha	läpimitta, cm	pituus, m	runkoluku, kpl/ha	ppa, m <sup>2</sup> /ha		kasvu m <sup>3</sup> /ha/v
380	0,6	TUULIRINNE 541-411-48-29 Metsämaa Kuivahko kangas, vastaava suo ja puolukkaturvekangas Keskikarkea tai karkea kangasmaa 04 - Uudistuskypsä metsikkö Kesä	<b>Yhteensä</b>	<b>131</b>	<b>122</b>	<b>213</b>	<b>132</b>	<b>80</b>	<b>37.8</b>	<b>19.3</b>	<b>4251</b>	<b>25.2</b>	<b>0.9</b>	Pienpuuston hoito 2025, Pienpuuston hoito 2030
			Lehtipuu	3	0	1	0	0	1.0	1.5	4000	0.3	0.6	
			Haapa	77	10	18	3	15	37.0	23.0	18	1.9	0.0	
			Mänty	150	93	163	113	49	39.0	19.0	184	19.0	0.2	
			Rauduskoivu	77	18	32	16	16	35.0	20.0	49	4.0	0.1	
		<b>Hoitoluokka</b> M2 Lähimetsä												
		<b>Lisätiedot</b> Kuviolla uimaranta. Pienpuuston hoidossa jätetään yksittäisiä runkoja kasvamaan, sekä säästöpuskia. Kaadetaan kuviolla olevat pari lahoppuuta maahan.												
386	0,2	TUULIRINNE 541-411-48-29 Metsämaa Lehtomainen kangas, vastaava suo ja ruohoturvekangas Hienojakoinen kangasmaa 03 - Varttunut kasvatusmetsikkö Talvi	<b>Yhteensä</b>	<b>48</b>	<b>31</b>	<b>147</b>	<b>14</b>	<b>116</b>	<b>18.2</b>	<b>17.8</b>	<b>3415</b>	<b>16.9</b>	<b>5.6</b>	Pienpuuston hoito 2026, Pienpuuston hoito 2031
			Rauduskoivu	58	4	21	11	10	34.0	25.0	28	2.0	0.4	
			Tuomi	15	3	16	0	1	5.0	8.0	3000	3.9	1.8	
			Harmaaleppä	58	23	111	4	105	20.0	20.0	387	11.0	3.4	
		<b>Hoitoluokka</b> M3 Ulkoilu- ja virkistymetsä												
		<b>Lisätiedot</b> Rantametsä, lahoppuuta mukavasti, tiheää tuomikasvustoa valtapuuston alla. Pienpuuston hoidossa raivataan vain moottorikelkkareiltä tarvittaessa. Loppukuvio jätetään lintupusikoksi.												





Kuvio	Pinta-ala, ha	Kiinteistön nimi ja tunnus, pääryhmä, kasvupaikka, maalaji, kehitysluokka, saavutettavuus ja metsikön laatu	Puustotiedot											Toimenpidesuunnitelmat kuviolla
			puulaji	ikä, v	tilavuus m <sup>3</sup> /kuvio	m <sup>3</sup> /ha	tukkia, m <sup>3</sup> /ha	kuitua, m <sup>3</sup> /ha	läpimitta, cm	pituus, m	runkoluku, kpl/ha	ppa, m <sup>2</sup> /ha	kasvu m <sup>3</sup> /ha/v	
394	0,2	TUULIRINNE 541-411-48-29 Metsämaa Lehtomainen kangas, vastaava suo ja ruohoturvekangas Keskikarkea tai karkea kangasmaa 02 - Nuori kasvatusmetsikkö Kesä Kehityskelpoinen: tyydyttävä: aukkoinen, harva, vähäpuustoinen	<b>Yhteensä</b>	<b>14</b>	<b>1</b>	<b>8</b>	<b>0</b>	<b>4</b>	<b>8.1</b>	<b>8.0</b>	<b>5089</b>	<b>1.7</b>	<b>5.0</b>	Pienpuuston hoito 2023, Pienpuuston hoito 2029
			Lehtipuu	7	1	3	0	0	2.0	4.0	5000	0.8	4.3	
			Mänty	15	0	0	0	0	8.0	6.0	27	0.1	0.1	
			Rauduskoivu	20	1	3	0	3	15.0	13.0	34	0.5	0.4	
			Harmaaleppä	20	0	2	0	1	13.0	11.0	28	0.3	0.2	
<b>Hoitoluokka</b> M3 Ulkoilu- ja virkistysmetsä  <b>Lisätiedot</b> Hyvin harvapuustoinen alue. Pienpuuston hoidossa jätetään yksittäisiä runkoja kasvamaan, sekä säästöpusikoita. Alikasvoksessa harmaaleppää, raitaa, koivua ja mäntyä.														
395	0,3	TUULIRINNE 541-411-48-29 Metsämaa Lehtomainen kangas, vastaava suo ja ruohoturvekangas Keskikarkea tai karkea kangasmaa 04 - Uudistuskypsä metsikkö Talvi	<b>Yhteensä</b>	<b>77</b>	<b>72</b>	<b>259</b>	<b>186</b>	<b>62</b>	<b>31.0</b>	<b>22.1</b>	<b>7382</b>	<b>27.3</b>	<b>6.1</b>	Poimintahakuu 2024, Ennakkoraivaus 2023, Hakkuutähteiden korjuu 2024, Pienpuuston hoito 2028
			Raita	35	2	8	0	8	18.0	17.0	46	1.0	0.2	
			Lehtipuu	10	3	11	0	0	3.0	6.0	7000	3.2	3.2	
			Kuusi	22	0	0	0	0	5.0	6.0	50	0.1	0.0	
			Mänty	92	18	65	42	23	31.0	24.0	90	6.0	0.9	
			Rauduskoivu	67	9	31	14	17	29.0	24.0	54	3.0	0.5	
Kuusi	92	40	144	129	15	39.0	25.0	142	14.0	1.3				
<b>Hoitoluokka</b> M2 Lähimetsä  <b>Lisätiedot</b> Ennakkoraivauksessa ja pienpuuston hoidossa säästetään reilusti yksittäisiä runkoja, sekä säästöpuskia. Poimintahakkuussa poistetaan muutamia isoimpia kuusia, lahoppuut jätetään.														



Kuvio	Pinta-ala, ha	Kiinteistön nimi ja tunnus, pääryhmä, kasvupaikka, maalaji, kehitysluokka, saavutettavuus ja metsikön laatu	Puustotiedot											Toimenpidesuunnitelmat kuviolla
			puulaji	ikä, v	tilavuus m <sup>3</sup> /kuvio	m <sup>3</sup> /ha	tukkia, m <sup>3</sup> /ha	kuitua, m <sup>3</sup> /ha	läpimitta, cm	pituus, m	runkoluku, kpl/ha	ppa, m <sup>2</sup> /ha	kasvu m <sup>3</sup> /ha/v	
396	1,9	TUULIRINNE 541-411-48-29 Metsämaa Tuore kangas, vastaava suo ja mustikkaturvekangas Keskikarkea tai karkea kangasmaa 04 - Uudistuskypsä metsikkö Talvi	<b>Yhteensä</b>	<b>112</b>	<b>398</b>	<b>204</b>	<b>169</b>	<b>33</b>	<b>33.2</b>	<b>22.7</b>	<b>3566</b>	<b>20.6</b>	<b>2.9</b>	Poimintahakkuu 2024, Ennakkoraivaus 2023, Hakkuutähteiden korjuu 2024, Pienpuuston hoito 2028
			Lehtipuu	10	3	2	0	0	2.0	4.0	3000	0.5	1.9	
			Kuusi	19	1	0	0	0	2.5	3.5	300	0.1	0.2	
			Rauduskoivu	33	29	15	3	12	21.0	17.0	68	2.0	0.4	
			Mänty	127	62	32	26	7	38.0	24.0	30	3.0	0.1	
			Rauduskoivu	82	19	10	5	4	37.0	24.0	11	1.0	0.0	
			Kuusi	127	283	146	135	10	35.0	24.0	157	14.0	0.3	
		<b>Hoitoluokka</b> M2 Lähimetsä												
		<b>Lisätiedot</b> Ennakkoraivauksessa harvennetaan myös luoteiskulman taimikko, tehdään taimikosta monipuulajinen. Jätetään säästöpuskia. Poimintahakkuussa poistetaan yksittäisiä puita, erityisesti kuusta, taimiryhmien ympäriltä ja päältä. Säästetään kaikki isot koivut, ja lahoppuit. Hakkuutähteet kerätään vain talojen puoleiselta kuvion osalta. Pienpuuston hoidossa siistitään tarvittaessa talojen puoleiselta sivulta.												
399	0,5	TUULIRINNE 541-411-48-29 Metsämaa Tuore kangas, vastaava suo ja mustikkaturvekangas Hienojakoinen kangasmaa 04 - Uudistuskypsä metsikkö Talvi	<b>Yhteensä</b>	<b>72</b>	<b>103</b>	<b>204</b>	<b>101</b>	<b>99</b>	<b>29.1</b>	<b>20.5</b>	<b>5534</b>	<b>22.7</b>	<b>4.0</b>	Poimintahakkuu 2025, Ennakkoraivaus 2024, Hakkuutähteiden korjuu 2025, Pienpuuston hoito 2029
			Lehtipuu	3	1	1	0	0	1.0	1.5	5000	0.3	1.3	
			Mänty	25	0	1	0	0	8.0	10.0	27	0.1	0.0	
			Kuusi	32	5	10	0	8	12.0	11.0	184	1.7	0.5	
			Hieskoivu	68	45	90	22	67	28.0	21.0	185	10.0	1.0	
			Haapa	68	3	5	1	4	38.0	22.0	5	0.6	0.1	
			Kuusi	90	15	30	26	4	33.0	23.0	46	3.0	0.4	
Mänty	83	35	69	52	16	34.0	22.0	87	7.0	0.7				
		<b>Hoitoluokka</b> M2 Lähimetsä												
		<b>Lisätiedot</b> Ennakkoraivauksessa ja pienpuuston hoidossa jätetään yksittäisiä runkoja kasvamaan, sekä säästöpuskia. Poimintahakkuussa poistetaan yksittäisiä puita alikasvosten tieltä.												



Kuvio	Pinta-ala, ha	Kiinteistön nimi ja tunnus, pääryhmä, kasvupaikka, maalaji, kehitysluokka, saavutettavuus ja metsikön laatu	Puustotiedot											Toimenpidesuunnitelmat kuviolla
			puulaji	ikä, v	tilavuus m <sup>3</sup> /kuvio	m <sup>3</sup> /ha	tukkia, m <sup>3</sup> /ha	kuitua, m <sup>3</sup> /ha	läpimitta, cm	pituus, m	runkoluku, kpl/ha	ppa, m <sup>2</sup> /ha	kasvu m <sup>3</sup> /ha/v	
406	0,4	TUULIRINNE 541-411-48-29 Metsämaa Lehtomainen kangas, vastaava suo ja ruohoturvekangas Hienojakoinen kangasmaa 02 - Nuori kasvatusmetsikkö Talvi	<b>Yhteensä</b>	<b>34</b>	<b>61</b>	<b>148</b>	<b>8</b>	<b>132</b>	<b>15.2</b>	<b>14.0</b>	<b>11238</b>	<b>21.6</b>	<b>10.5</b>	Ensiharvennus 2025, Ennakkoraivaus 2024, Hakkuutähteiden korjuu 2025, Pienpuuston hoito 2029
			Lehtipuu	2	1	2	0	0	1.0	1.5	10000	0.6	3.6	
			Mänty	35	35	85	5	77	15.0	14.0	737	12.0	4.2	
			Rauduskoivu	35	23	55	4	50	17.0	15.0	386	8.0	2.3	
			Harmaaleppä	25	3	6	0	5	12.0	13.0	115	1.0	0.4	
		<b>Hoitoluokka</b> M2 Lähimetsä												
		<b>Lisätiedot</b> Ennakkoraivauksessa ja pienpuuston hoidossa jätetään alikasvoskuuset ja jokunen säästöpuska.												
407	0,4	TUULIRINNE 541-411-48-29 Metsämaa Tuore kangas, vastaava suo ja mustikkaturvekangas Hienojakoinen kangasmaa 03 - Varttunut kasvatusmetsikkö Talvi	<b>Yhteensä</b>	<b>38</b>	<b>58</b>	<b>140</b>	<b>18</b>	<b>115</b>	<b>16.7</b>	<b>15.5</b>	<b>9494</b>	<b>19.6</b>	<b>8.1</b>	Harvennus 2025, Ennakkoraivaus 2024, Hakkuutähteiden korjuu 2025, Pienpuuston hoito 2029
			Kuusi	15	0	0	0	0	1.5	2.0	400	0.1	0.3	
			Lehtipuu	2	1	1	0	0	1.0	1.5	8000	0.5	2.1	
			Harmaaleppä	33	17	40	0	38	13.0	14.0	489	6.0	1.7	
			Rauduskoivu	33	29	69	3	64	16.0	15.0	538	10.0	3.4	
			Mänty	73	4	10	7	4	29.0	23.0	19	1.0	0.2	
			Kuusi	60	4	9	4	5	30.0	22.0	30	1.0	0.3	
Rauduskoivu	73	4	10	5	5	30.0	23.0	18	1.0	0.1				
		<b>Hoitoluokka</b> M4 Suojametsä												
		<b>Lisätiedot</b> Näkösuojametsä. Ennakkoraivauksessa ja pienpuuston hoidossa jätetään reilusti säästöpuskia näkösuojaa ylläpitämään, suositaan alikasvoskuusia. Ensiharvennus kevyenä, säilytetään sekapuustoisuus												

Kuvio	Pinta-ala, ha	Kiinteistön nimi ja tunnus, pääryhmä, kasvupaikka, maalaji, kehitysluokka, saavutettavuus ja metsikön laatu	Puustotiedot											Toimenpidesuunnitelmat kuviolla
			puulaji	ikä, v	tilavuus m <sup>3</sup> /kuvio	m <sup>3</sup> /ha	tukkia, m <sup>3</sup> /ha	kuitua, m <sup>3</sup> /ha	läpimitta, cm	pituus, m	runkoluku, kpl/ha	ppa, m <sup>2</sup> /ha	kasvu m <sup>3</sup> /ha/v	
408	0,2	TUULIRINNE 541-411-48-29 Metsämaa Tuore kangas, vastaava suo ja mustikkaturvekangas Hienojakoinen kangasmaa 03 - Varttunut kasvatusmetsikkö Talvi	<b>Yhteensä</b>	<b>57</b>	<b>73</b>	<b>303</b>	<b>119</b>	<b>180</b>	<b>24.4</b>	<b>19.0</b>	<b>1024</b>	<b>34.9</b>	<b>4.9</b>	Harvennus 2025, Hakkuutähteiden korjuu 2025
			Kuusi	45	4	17	2	14	15.0	12.0	193	2.9	0.5	
			Haapa	30	3	14	0	13	15.0	15.0	125	2.0	0.3	
			Kuusi	60	48	200	94	104	25.0	20.0	557	22.0	3.2	
			Rauduskoivu	60	2	8	2	6	24.0	19.0	27	1.0	0.1	
			Mänty	60	15	64	20	43	29.0	20.0	122	7.0	0.8	
		<b>Hoitoluokka</b> M4 Suojametsä <b>Lisätiedot</b> Pölysuojametsä. Harvennetaan voimakkaammin tien puolelta, kevyemmin sisemmältä. Säästetään kaikki lehtipuu ja mahdollisimman paljon mäntyä. Säilytetään erirakenteisuutta.												
427	0,3	TUULIRINNE 541-411-48-29 Muu maa												
		<b>Hoitoluokka</b> A3 Maisemaniitty <b>Lisätiedot</b> Rannassa veneitä. Hiekkakenttää, suurin osa kuviosta korkeampaa kasvustoa. Muutamia rauduskoivuja. Aletaan hoitamaan kuviota niittynä.												

Kuvio	Pinta-ala, ha	Kiinteistön nimi ja tunnus, pääryhmä, kasvupaikka, maalaji, kehitysluokka, saavutettavuus ja metsikön laatu	Puustotiedot											Toimenpide-suunnitelmat kuviolla
			puulaji	ikä, v	tilavuus m <sup>3</sup> /kuvio	m <sup>3</sup> /ha	tukkia, m <sup>3</sup> /ha	kuitua, m <sup>3</sup> /ha	läpimitta, cm	pituus, m	runkoluku, kpl/ha	ppa, m <sup>2</sup> /ha	kasvu m <sup>3</sup> /ha/v	
430	2,0	TUULIRINNE 541-411-48-29 Metsämaa Lehtomainen kangas, vastaava suo ja ruohoturvekangas Kivinen keskikarkea tai karkea kangasmaa 04 - Uudistuskypsä metsikkö Talvi	<b>Yhteensä</b>	<b>74</b>	<b>353</b>	<b>174</b>	<b>58</b>	<b>113</b>	<b>29.6</b>	<b>21.3</b>	<b>6607</b>	<b>18.8</b>	<b>5.8</b>	Poimintahakkuu 2024, Ennakkoraivaus 2023, Hakkuutähteiden korjuu 2024, Pienpuuston hoito 2031
			Lehtipuu	8	2	1	0	0	2.0	5.0	6000	0.3	2.4	
			Kuusi	15	0	0	0	0	2.0	3.0	200	0.0	0.1	
			Harmaaleppä	30	7	3	0	3	17.0	14.0	27	0.5	0.1	
			Mänty	89	41	20	1	19	32.0	22.0	30	2.0	0.3	
			Rauduskoivu	89	20	10	5	5	29.0	23.0	15	1.0	0.0	
			Rauduskoivu	30	49	24	2	22	17.0	15.0	170	3.5	0.9	
			Haapa	30	7	3	0	3	18.0	15.0	25	0.5	0.1	
			Kuusi	89	228	112	51	61	35.0	24.0	140	11.0	1.9	
		<b>Hoitoluokka</b> M4 Suojametsä												
		<b>Lisätiedot</b> Pölysuojametsä. Ennakkoraivauksessa ja pienpuuston hoidossa jätetään yksittäisiä runkoja kasvamaan aukkoihin, sekä säästöpuskia reilusti. Poimintahakkuussa poistetaan yksittäisiä huonokuntoisimpia kuusia sekä alikasvosta häiritseviä puita. Harvennetaan koivuvaltainen alue, tavallista harvemmaksi aivan junaradan vierestä että pöly pääsee metsän sisään. Koivuvaltaiselle osalle jätetään mahdollisimman monipuolisesti muutakin lehtipuuta kasvamaan. Hakkuutähteet poistetaan vain kävelytien puolelta.												
431	0,1	TUULIRINNE 541-411-48-29 Metsämaa Lehtomainen kangas, vastaava suo ja ruohoturvekangas Hienojakoinen kangasmaa 04 - Uudistuskypsä metsikkö Talvi	<b>Yhteensä</b>	<b>69</b>	<b>16</b>	<b>134</b>	<b>78</b>	<b>51</b>	<b>28.6</b>	<b>20.7</b>	<b>10703</b>	<b>14.8</b>	<b>7.5</b>	Poimintahakkuu 2027, Ennakkoraivaus 2026, Pienpuuston hoito 2032
			Lehtipuu	3	0	3	0	0	1.0	2.5	10000	0.5	5.1	
			Kuusi	15	0	1	0	0	3.5	3.0	400	0.3	0.2	
			Kuusi	103	8	69	63	6	39.0	24.0	69	7.0	0.3	
			Rauduskoivu	43	5	45	10	35	21.0	20.0	163	5.0	1.3	
			Kuusi	43	2	16	6	10	22.0	18.0	71	2.0	0.6	
		<b>Hoitoluokka</b> M3 Ulkoilu- ja virkistysmetsä												
		<b>Lisätiedot</b> Ennakkoraivauksessa ja pienpuuston hoidossa jätetään yksittäisiä runkoja kasvamaan, sekä säästöpuskia. Poimintahakkuussa yksittäisiä puita poistaen alikasvosten tieltä.												

Kuvio	Pinta-ala, ha	Kiinteistön nimi ja tunnus, pääryhmä, kasvupaikka, maalaji, kehitysluokka, saavutettavuus ja metsikön laatu	Puustotiedot										Toimenpidesuunnitelmat kuviolla	
			puulaji	ikä, v	tilavuus m <sup>3</sup> /kuvio	m <sup>3</sup> /ha	tukkia, m <sup>3</sup> /ha	kuitua, m <sup>3</sup> /ha	läpimitta, cm	pituus, m	runkoluku, kpl/ha	ppa, m <sup>2</sup> /ha		kasvu m <sup>3</sup> /ha/v
432	1,5	TUULIRINNE 541-411-48-29 Metsämaa Tuore kangas, vastaava suo ja mustikkaturvekangas Kivinen keskikarkea tai karkea kangasmaa 04 - Uudistuskypsä metsikkö Talvi	<b>Yhteensä</b>	<b>88</b>	<b>297</b>	<b>201</b>	<b>158</b>	<b>38</b>	<b>30.4</b>	<b>21.5</b>	<b>4701</b>	<b>21.1</b>	<b>4.9</b>	Poimintahakkuu 2023, Hakkuutähteiden korjuu 2023, Ennakkoraivaus 2023, Pienpuuston hoito 2029
			Mänty	20	0	0	0	0	4.0	4.5	50	0.1	0.0	
			Lehtipuu	7	4	3	0	0	2.0	3.5	4000	0.9	2.3	
			Kuusi	11	0	0	0	0	1.0	1.5	300	0.0	0.1	
			Mänty	98	62	42	31	11	31.0	23.0	62	4.0	0.4	
			Harmaaleppä	28	5	4	0	3	14.0	15.0	38	0.5	0.1	
			Rauduskoivu	42	15	10	3	7	22.0	19.0	30	1.1	0.2	
			Hieskoivu	28	6	4	0	4	14.0	17.0	38	0.5	0.1	
			Kuusi	98	204	138	124	13	34.0	23.0	183	14.0	1.7	
		<b>Hoitoluokka</b> M3 Ulkoilu- ja virkistymetsä												
		<b>Lisätiedot</b> Ennakkoraivauksessa ja pienpuuston hoidossa jätetään yksittäisiä runkoja sekä säästöpusikoita. Pienpuuston hoidossa käsitellään vain teiden varsien puoleinen osa kuviosta. Poimintahakkuussa poistetaan yksittäisiä runkoja alikasvosten päältä, sekä yksittäisiä huonolatvaisimpia kuusia. Samalla harvennetaan koivuvaltaisia kohtia. Lahopuut jätetään, tielle yltävät kaadetaan maahan. Hakkuutähteet poistetaan vain teiden varsien puoleiselta kuvion osalta.												
433	0,4	TUULIRINNE 541-411-48-29 Metsämaa Lehtomainen kangas, vastaava suo ja ruohoturvekangas Hienojakoinen kangasmaa 04 - Uudistuskypsä metsikkö Talvi Kehityskelpoinen: tyydyttävä: aukkoinen, harva, vähäpuustoinen	<b>Yhteensä</b>	<b>64</b>	<b>35</b>	<b>90</b>	<b>38</b>	<b>49</b>	<b>29.1</b>	<b>20.5</b>	<b>10697</b>	<b>10.4</b>	<b>8.4</b>	Poimintahakkuu 2032, Pienpuuston hoito 2024, Ennakkoraivaus 2031
			Lehtipuu	2	1	2	0	0	1.0	3.0	10000	0.3	6.2	
			Kuusi	11	0	0	0	0	2.0	2.0	500	0.1	0.2	
			Kuusi	80	10	24	20	4	40.0	23.0	36	3.0	0.6	
			Mänty	80	4	10	7	3	38.0	23.0	10	1.0	0.2	
			Hieskoivu	58	21	53	11	42	24.0	20.0	151	6.0	1.2	
		<b>Hoitoluokka</b> M3 Ulkoilu- ja virkistymetsä												
		<b>Lisätiedot</b> Pienpuuston hoidossa ja ennakkoraivauksessa tehdään tilaa alikasvoskuusille, jätetään yksittäisiä lehtipuun runkoja kohtiin joissa mahtuvat kasvamaan, sekä säästöpuskia. Poimintahakkuussa poistetaan yksittäisiä puita alikasvosten tieltä.												

Kuvio	Pinta-ala, ha	Kiinteistön nimi ja tunnus, pääryhmä, kasvupaikka, maalaji, kehitysluokka, saavutettavuus ja metsikön laatu	Puustotiedot											Toimenpidesuunnitelmat kuviolla
			puulaji	ikä, v	tilavuus m <sup>3</sup> /kuvio	m <sup>3</sup> /ha	tukkia, m <sup>3</sup> /ha	kuitua, m <sup>3</sup> /ha	läpimitta, cm	pituus, m	runkoluku, kpl/ha	ppa, m <sup>2</sup> /ha	kasvu m <sup>3</sup> /ha/v	
434	0,6	TUULIRINNE 541-411-48-29 Metsämaa Kuivahko kangas, vastaava suo ja puolukkaturvekangas Kivinen keskikarkea tai karkea kangasmaa 04 - Uudistuskypsä metsikkö Kesä	<b>Yhteensä</b>	<b>98</b>	<b>141</b>	<b>233</b>	<b>142</b>	<b>86</b>	<b>32.7</b>	<b>21.0</b>	<b>4869</b>	<b>25.4</b>	<b>1.2</b>	Pienpuuston hoito 2026, Pienpuuston hoito 2032
			Rauduskoivu	35	21	34	4	29	19.0	17.0	200	4.5	0.5	
			Mänty	7	0	0	0	0	0.0	0.7	100	0.0	0.0	
			Kuusi	25	7	11	0	8	10.0	8.0	400	2.6	0.5	
			Lehtipuu	2	0	0	0	0	0.0	1.2	4000	0.0	0.0	
			Mänty	130	84	138	106	32	39.0	24.0	122	13.0	0.1	
			Haapa	110	6	10	1	9	39.0	25.0	8	1.0	0.0	
			Rauduskoivu	110	7	12	5	7	40.0	24.0	10	1.3	0.0	
			Kuusi	110	17	28	27	1	40.0	23.0	29	3.0	0.1	
		<b>Hoitoluokka</b> M2 Lähimetsä  <b>Lisätiedot</b> Pienpuuston hoidossa suositetaan mäntyä, vähennetään kuusta mäen päältä. Jätetään säästöpuskia sekä yksittäisiä runkoja kasvamaan sopiviin kohtiin. Tulevaisuudessa poimitaan kevyesti yksittäisiä puita alikasvosten päältä.												
436	0,6	TUULIRINNE 541-411-48-29 Metsämaa Tuore kangas, vastaava suo ja mustikkaturvekangas Kivinen keskikarkea tai karkea kangasmaa 04 - Uudistuskypsä metsikkö Talvi	<b>Yhteensä</b>	<b>112</b>	<b>115</b>	<b>195</b>	<b>170</b>	<b>24</b>	<b>34.1</b>	<b>21.4</b>	<b>365</b>	<b>21.0</b>	<b>0.7</b>	Poimintahakkuu 2025, Ennakkoraivaus 2024, Hakkuutähteiden korjuu 2025, Pienpuuston hoito 2029
			Kuusi	15	0	0	0	0	2.0	2.0	100	0.0	0.0	
			Mänty	112	32	55	41	13	32.0	20.0	88	6.0	0.2	
			Kuusi	112	82	140	129	10	35.0	22.0	177	15.0	0.5	
		<b>Hoitoluokka</b> M2 Lähimetsä  <b>Lisätiedot</b> Ennakkoraivaustarvetta vain kuvion kaakkoisosassa, tehdään taimille tilaa kasvaa, jätetään osa lepikosta alikasvoskuusineen säästöpuskaksi. Poimintahakkuussa poistetaan huonolatvaisimpia kuusia ja mäntyjä, sekä muutama yksittäinen isompi kuusi.												

Kuvio	Pinta-ala, ha	Kiinteistön nimi ja tunnus, pääryhmä, kasvupaikka, maalaji, kehitysluokka, saavutettavuus ja metsikön laatu	Puustotiedot											Toimenpide-suunnitelmat kuviolla
			puulaji	ikä, v	tilavuus m³/kuvio	m³/ha	tukkia, m³/ha	kuitua, m³/ha	läpimitta, cm	pituus, m	runkoluku, kpl/ha	ppa, m²/ha	kasvu m³/ha/v	
437	0,4	TUULIRINNE 541-411-48-29 Metsämaa Tuore kangas, vastaava suo ja mustikkaturvekangas Hienojakoinen kangasmaa 03 - Varttunut kasvatusemetsikkö Talvi	<b>Yhteensä</b>	<b>46</b>	<b>107</b>	<b>300</b>	<b>120</b>	<b>174</b>	<b>21.7</b>	<b>19.6</b>	<b>2914</b>	<b>32.9</b>	<b>5.1</b>	Harvennus 2025, Hakkuutähteiden korjuu 2025, Pienpuuston hoito 2026, Pienpuuston hoito 2031
			Kuusi	15	0	0	0	0	2.0	2.0	300	0.1	0.1	
			Lehtipuu	10	0	1	0	0	2.0	3.5	1500	0.3	0.3	
			Kuusi	47	32	91	56	34	24.0	20.0	272	10.0	1.6	
			Raita	47	1	3	0	3	25.0	14.0	14	0.5	0.1	
			Hieskoivu	30	5	15	0	14	12.0	16.0	226	2.0	0.3	
			Mänty	47	54	151	55	95	22.0	20.0	471	16.0	2.3	
			Rauduskoivu	47	14	38	9	29	21.0	21.0	131	4.0	0.4	
		<b>Hoitoluokka</b> M2 Lähimetsä												
		<b>Lisätiedot</b> Harvenuksessa säilytetään puulajisekoitus ja varotaan alikasvosta. Pienpuuston hoidossa siistitään alikasvosta, jätetään taimia ja säästöpusikoita.												
438	0,2	TUULIRINNE 541-411-48-29 Metsämaa Lehtomainen kangas, vastaava suo ja ruohoturvekangas Hienojakoinen kangasmaa 02 - Nuori kasvatusemetsikkö Kesä	<b>Yhteensä</b>	<b>42</b>	<b>38</b>	<b>209</b>	<b>11</b>	<b>191</b>	<b>15.8</b>	<b>17.6</b>	<b>1406</b>	<b>25.0</b>	<b>7.1</b>	Ensiharvennus 2025, Ennakkoraivaus 2024, Hakkuutähteiden korjuu 2025, Pienpuuston hoito 2029
			Harmaaleppä	22	1	5	0	5	12.0	11.0	116	1.0	0.2	
			Kuusi	43	2	8	0	8	15.0	16.0	65	1.0	0.5	
			Rauduskoivu	43	36	195	11	178	16.0	18.0	1225	23.0	6.4	
		<b>Hoitoluokka</b> M2 Lähimetsä												
		<b>Lisätiedot</b> Ennakkoraivauksessa ja pienpuuston hoidossa jätetään yksittäisiä runkoja kasvamaan aukkopaikkoihin. Ensiharvenuksessa jätetään mahdollisimman paljon sekapuuta.												



Kuvio	Pinta-ala, ha	Kiinteistön nimi ja tunnus, pääryhmä, kasvupaikka, maalaji, kehitysluokka, saavutettavuus ja metsikön laatu	Puustotiedot											Toimenpide-suunnitelmat kuviolla
			puulaji	ikä, v	tilavuus m³/kuvio	m³/ha	tukkia, m³/ha	kuitua, m³/ha	läpimitta, cm	pituus, m	runkoluku, kpl/ha	ppa, m²/ha	kasvu m³/ha/v	
439	0,7	TUULIRINNE 541-411-48-29 Metsämaa Kuivahko kangas, vastaava suo ja puolukkaturvekangas Keskikarkea tai karkea kangasmaa 03 - Varttunut kasvatusmetsikkö Kesä	<b>Yhteensä</b>	<b>72</b>	<b>161</b>	<b>219</b>	<b>106</b>	<b>111</b>	<b>25.8</b>	<b>20.2</b>	<b>820</b>	<b>23.5</b>	<b>2.6</b>	Harvennus 2025, Ennakkoraivaus 2024, Hakkuutähteiden korjuu 2025, Pienpuuston hoito 2029
			Kuusi	10	0	0	0	0	1.0	1.5	200	0.0	0.0	
			Rauduskoivu	53	20	27	5	22	20.0	20.0	108	3.0	0.4	
			Mänty	53	93	127	46	79	21.0	19.0	449	14.0	2.1	
			Kuusi	120	16	22	21	1	40.0	23.0	21	2.3	0.0	
			Mänty	120	32	43	34	9	38.0	23.0	42	4.2	0.1	
		<b>Hoitoluokka</b> M2 Lähimetsä												
		<b>Lisätiedot</b> Ennakkoraivauksessa ja pienpuuston hoidossa jätetään taimia ja säästöpuskia. Harvennuksessa säilytetään puulajisekoitus.												
440	0,8	TUULIRINNE 541-411-48-29 Metsämaa Tuore kangas, vastaava suo ja mustikkaturvekangas Keskikarkea tai karkea kangasmaa 04 - Uudistuskypsä metsikkö Talvi	<b>Yhteensä</b>	<b>87</b>	<b>138</b>	<b>166</b>	<b>126</b>	<b>37</b>	<b>34.4</b>	<b>21.4</b>	<b>3706</b>	<b>18.4</b>	<b>3.6</b>	Poimintahakkuu 2025, Ennakkoraivaus 2024, Hakkuutähteiden korjuu 2025, Pienpuuston hoito 2029
			Lehtipuu	10	1	1	0	0	1.5	3.5	3000	0.3	1.8	
			Kuusi	15	0	0	0	0	2.0	2.0	300	0.1	0.1	
			Mänty	108	25	30	25	6	38.0	23.0	29	3.0	0.1	
			Rauduskoivu	22	24	28	0	27	14.0	15.0	285	4.0	1.1	
			Kuusi	108	88	106	101	4	42.0	24.0	92	11.0	0.5	
		<b>Hoitoluokka</b> M2 Lähimetsä												
		<b>Lisätiedot</b> Ennakkoraivauksessa ja pienpuuston hoidossa säästetään pusikoita etenkin reunoille. Poimintahakkuussa poistetaan yksittäisiä isoja kuusia alikasvosten tieltä, harvennetaan samalla nuoremmat koivuvaltaiset alueet.												

Kuvio	Pinta-ala, ha	Kiinteistön nimi ja tunnus, pääryhmä, kasvupaikka, maalaji, kehitysluokka, saavutettavuus ja metsikön laatu	Puustotiedot											Toimenpidesuunnitelmat kuviolla
			puulaji	ikä, v	tilavuus m <sup>3</sup> /kuvio	m <sup>3</sup> /ha	tukkia, m <sup>3</sup> /ha	kuitua, m <sup>3</sup> /ha	läpimitta, cm	pituus, m	runkoluku, kpl/ha	ppa, m <sup>2</sup> /ha	kasvu m <sup>3</sup> /ha/v	
441	1,4	TUULIRINNE 541-411-48-29 Metsämaa Kuivahko kangas, vastaava suo ja puolukkaturvekangas Keskikarkea tai karkea kangasmaa 04 - Uudistuskypsä metsikkö Talvi	<b>Yhteensä</b>	<b>116</b>	<b>234</b>	<b>165</b>	<b>120</b>	<b>40</b>	<b>31.4</b>	<b>20.5</b>	<b>950</b>	<b>17.6</b>	<b>0.9</b>	Poimintahakkuu 2025, Hakkuutähteiden korjuu 2025, Pienpuuston hoito 2026
			Kuusi	20	0	0	0	0	5.0	4.0	50	0.1	0.0	
			Mänty	25	7	5	0	1	6.0	6.0	600	1.3	0.6	
			Rauduskoivu	25	1	1	0	0	6.0	7.0	100	0.2	0.0	
			Mänty	125	226	160	120	39	34.0	22.0	200	16.0	0.3	
		<b>Hoitoluokka</b> M2 Lähimetsä												
		<b>Lisätiedot</b> Poimintahakkuussa poistetaan puita parhaimpien taimiryhmien ympäriltä. Pienpuuston hoidossa harvennetaan taimiryhmät kevyesti, jätetään leppäryhmä säästöön, sekä lisäksi pienempiä säästöpusikoita. Kuvion länsipää rehevämpää, sopii kuusellekin, muuten kuviolla suositetaan mäntyä ja koivua.												
442	0,3	TUULIRINNE 541-411-48-29 Metsämaa Tuore kangas, vastaava suo ja mustikkaturvekangas Keskikarkea tai karkea kangasmaa 04 - Uudistuskypsä metsikkö Talvi	<b>Yhteensä</b>	<b>96</b>	<b>47</b>	<b>184</b>	<b>128</b>	<b>55</b>	<b>32.0</b>	<b>20.7</b>	<b>588</b>	<b>21.0</b>	<b>0.9</b>	Poimintahakkuu 2025, Hakkuutähteiden korjuu 2025, Pienpuuston hoito 2026
			Kuusi	12	0	0	0	0	0.0	1.2	200	0.0	0.0	
			Rauduskoivu	81	18	71	32	38	29.0	21.0	139	8.0	0.3	
			Kuusi	116	23	91	85	6	37.0	22.0	105	10.0	0.2	
			Kuusi	42	3	12	1	10	15.0	12.0	135	2.0	0.4	
		<b>Hoitoluokka</b> M2 Lähimetsä												
		<b>Lisätiedot</b> Poimintahakkuussa poistetaan yksittäisiä koivuja ja isoja kuusia alikasvosten ja pienempien kuusten tieltä. Pienpuuston hoidossa tehdään tilaa alikasvoskuusille ja jätetään yksittäisiä lehtipuun runkoja ja pihlajapuskia.												







Kuvio	Pinta-ala, ha	Kiinteistön nimi ja tunnus, pääryhmä, kasvupaikka, maalaji, kehitysluokka, saavutettavuus ja metsikön laatu	Puustotiedot											Toimenpidesuunnitelmat kuviolla
			puulaji	ikä, v	tilavuus m <sup>3</sup> /kuvio	m <sup>3</sup> /ha	tukkia, m <sup>3</sup> /ha	kuitua, m <sup>3</sup> /ha	läpimitta, cm	pituus, m	runkoluku, kpl/ha	ppa, m <sup>2</sup> /ha	kasvu m <sup>3</sup> /ha/v	
452	0,7	TUULIRINNE 541-411-48-29 Metsämaa Lehtomainen kangas, vastaava suo ja ruohoturvekangas Hienojakoinen kangasmaa 04 - Uudistuskypsä metsikkö Talvi	<b>Yhteensä</b>	<b>75</b>	<b>165</b>	<b>246</b>	<b>133</b>	<b>108</b>	<b>28.0</b>	<b>22.3</b>	<b>4790</b>	<b>24.9</b>	<b>6.4</b>	Harvennus 2025, Ennakkoraivaus 2024, Hakkuutähteiden korjuu 2025, Pienpuuston hoito 2029
			Lehtipuu	10	2	2	0	0	2.0	4.0	4000	0.6	2.9	
			Kuusi	18	1	1	0	0	4.0	4.0	300	0.3	0.2	
			Kuusi	93	72	108	93	14	35.0	25.0	125	10.0	1.1	
			Haapa	60	7	10	1	9	24.0	22.0	27	1.0	0.2	
			Mänty	93	15	22	14	7	32.0	24.0	30	2.0	0.3	
			Hieskoivu	60	49	73	10	62	21.0	20.0	258	8.0	1.4	
			Rauduskoivu	70	21	31	15	16	30.0	24.0	50	3.0	0.3	
		<b>Hoitoluokka</b> M2 Lähimetsä  <b>Lisätiedot</b> Ennakkoraivauksessa ja pienpuuston hoidossa jätetään alikasvosta, sekä säästöpusikoita. Harvennetaan huonokuntoisimpia puita poistaen, puulajisekoitus säilyttäen, säästetään kaikki haapa.												
453	0,3	TUULIRINNE 541-411-48-29 Metsämaa Kuivahko kangas, vastaava suo ja puolukaturvekangas Keskikarkea tai karkea kangasmaa 04 - Uudistuskypsä metsikkö Kesä	<b>Yhteensä</b>	<b>88</b>	<b>62</b>	<b>212</b>	<b>42</b>	<b>167</b>	<b>28.5</b>	<b>22.6</b>	<b>3340</b>	<b>20.4</b>	<b>3.0</b>	Poimintahakkuu 2028, Pienpuuston hoito 2024, Hakkuutähteiden korjuu 2028, Pienpuuston hoito 2029
			Lehtipuu	10	0	1	0	0	2.0	4.0	2000	0.3	0.7	
			Kuusi	12	0	0	0	0	2.0	2.0	200	0.1	0.1	
			Mänty	9	0	0	0	0	0.0	1.2	800	0.0	0.0	
			Mänty	90	61	211	42	167	29.0	23.0	340	20.0	2.2	
		<b>Hoitoluokka</b> M2 Lähimetsä  <b>Lisätiedot</b> Pienpuuston hoidossa tehdään tilaa männyille ja jätetään myös yksittäisiä lehtipuun runkoja. Poimintahakkuussa poistetaan yksittäisiä puita alta kasvavien mäntyjen tieltä, sekä mahdollisia huonokuntoisia puita.												



Kuvio	Pinta-ala, ha	Kiinteistön nimi ja tunnus, pääryhmä, kasvupaikka, maalaji, kehitysluokka, saavutettavuus ja metsikön laatu	Puustotiedot											Toimenpidesuunnitelmat kuviolla
			puulaji	ikä, v	tilavuus m <sup>3</sup> /kuvio	m <sup>3</sup> /ha	tukkia, m <sup>3</sup> /ha	kuitua, m <sup>3</sup> /ha	läpimitta, cm	pituus, m	runkoluku, kpl/ha	ppa, m <sup>2</sup> /ha	kasvu m <sup>3</sup> /ha/v	
462	2,3	TUULIRINNE 541-411-48-29 Metsämaa Tuore kangas, vastaava suo ja mustikkaturvekangas Keskikarkea tai karkea kangasmaa 04 - Uudistuskypsä metsikkö Talvi	<b>Yhteensä</b>	<b>70</b>	<b>345</b>	<b>149</b>	<b>101</b>	<b>44</b>	<b>28.8</b>	<b>19.8</b>	<b>7949</b>	<b>16.7</b>	<b>4.4</b>	Poimintahakkuu 2027, Ennakkoraivaus 2026, Hakkuutähteiden korjuu 2027, Pienpuuston hoito 2033
			Lehtipuu	3	3	1	0	0	1.0	1.5	7000	0.4	1.9	
			Mänty	13	1	0	0	0	3.0	2.5	200	0.1	0.1	
			Pihlaja	15	0	0	0	0	5.0	6.0	20	0.0	0.0	
			Rauduskoivu	15	0	0	0	0	3.0	6.0	50	0.0	0.0	
			Kuusi	15	1	1	0	0	3.0	2.5	400	0.2	0.2	
			Mänty	68	213	92	60	32	29.0	20.0	174	10.0	1.3	
			Rauduskoivu	68	19	8	2	6	24.0	19.0	27	1.0	0.2	
			Kuusi	83	108	46	39	7	33.0	22.0	78	5.0	0.7	
		<b>Hoitoluokka</b> M3 Ulkoilu- ja virkistymetsä												
		<b>Lisätiedot</b> Kuvion ravinteisuus vaihtelee, etelässä karumpaa, pohjoisessa rehevämpää. Ennakkoraivauksessa ja pienpuuston hoidossa jätetään yksittäisiä runkoja lehtipuustakin, sekä säästöpusikoita. Poimintahakkuussa poistetaan yksittäisiä puita alikasvosten päältä ja vierestä, kuusia erityisesti. Hakkuutähteet korjataan vain teiden varsilta.												
464	1,0	TUULIRINNE 541-411-48-29 Metsämaa Tuore kangas, vastaava suo ja mustikkaturvekangas Kivinen keskikarkea tai karkea kangasmaa 03 - Varttunut kasvatusmetsikkö Kesä	<b>Yhteensä</b>	<b>37</b>	<b>153</b>	<b>150</b>	<b>36</b>	<b>109</b>	<b>21.0</b>	<b>17.1</b>	<b>2962</b>	<b>18.9</b>	<b>4.9</b>	Harvennus 2027, Ennakkoraivaus 2026
			Lehtipuu	8	1	1	0	0	2.0	4.0	2000	0.3	1.3	
			Kuusi	20	2	2	0	0	5.0	4.0	400	0.6	0.3	
			Mänty	38	118	116	33	81	23.0	18.0	387	14.0	2.4	
			Rauduskoivu	38	32	31	3	28	18.0	17.0	175	4.0	0.9	
		<b>Hoitoluokka</b> M3 Ulkoilu- ja virkistymetsä												
		<b>Lisätiedot</b> Ennakkoraivauksessa säästetään taimia ja kivikkaisilla kohdilla suositaan mäntyä, jätetään säästöpusikoita. Harvennus kevyenä.												



Kuvio	Pinta-ala, ha	Kiinteistön nimi ja tunnus, pääryhmä, kasvupaikka, maalaji, kehitysluokka, saavutettavuus ja metsikön laatu	Puustotiedot											Toimenpidesuunnitelmat kuviolla
			puulaji	ikä, v	tilavuus m <sup>3</sup> /kuvio	m <sup>3</sup> /ha	tukkia, m <sup>3</sup> /ha	kuitua, m <sup>3</sup> /ha	läpimitta, cm	pituus, m	runkoluku, kpl/ha	ppa, m <sup>2</sup> /ha	kasvu m <sup>3</sup> /ha/v	
465	0,8	TUULIRINNE 541-411-48-29 Metsämaa Tuore kangas, vastaava suo ja mustikkaturvekangas Keskikarkea tai karkea kangasmaa 04 - Uudistuskypsä metsikkö Talvi	<b>Yhteensä</b>	<b>98</b>	<b>178</b>	<b>230</b>	<b>173</b>	<b>55</b>	<b>32.4</b>	<b>22.4</b>	<b>3907</b>	<b>23.2</b>	<b>3.2</b>	Poimintahakkuu 2027, Ennakkoraivaus 2026, Hakkuutähteiden korjuu 2027, Pienpuuston hoito 2033
			Lehtipuu	3	1	1	0	0	1.0	2.5	3000	0.2	1.4	
			Kuusi	16	1	1	0	0	3.5	3.5	600	0.5	0.3	
			Mänty	103	121	157	118	38	32.0	23.0	212	15.0	1.0	
			Rauduskoivu	73	11	14	6	8	27.0	22.0	32	1.5	0.1	
			Haapa	103	4	5	1	4	40.0	25.0	5	0.5	0.0	
			Kuusi	103	40	52	49	3	38.0	23.0	58	5.5	0.4	
		<b>Hoitoluokka</b> M3 Ulkoilu- ja virkistysmetsä												
		<b>Lisätiedot</b> Ennakkoraivauksessa ja pienpuuston hoidossa jätetään lehtipuurunkojakin aukkoihin kasvamaan, sekä säästöpusikoita. Poimintahakkuussa poistetaan yksittäisiä puita alikasvosten päältä sekä vierestä, muutamia huonolatvaisia mäntyjä samalla. Säästetään haavat ja kuusia niiden yhteyteen. Jätetään myös joitain tiheämpiä mäntyrhymiä kauemmas tiestä. Mahdolliset lahopuut kaadetaan tienvarresta maahan.												
466	1,9	TUULIRINNE 541-411-48-29 Metsämaa Tuore kangas, vastaava suo ja mustikkaturvekangas Kivinen keskikarkea tai karkea kangasmaa 04 - Uudistuskypsä metsikkö Talvi ja kuiva kesä	<b>Yhteensä</b>	<b>62</b>	<b>318</b>	<b>169</b>	<b>82</b>	<b>80</b>	<b>26.0</b>	<b>18.0</b>	<b>6220</b>	<b>20.7</b>	<b>5.6</b>	Harvennus 2027, Ennakkoraivaus 2026, Hakkuutähteiden korjuu 2027, Pienpuuston hoito 2031
			Kuusi	16	7	4	0	0	5.0	4.0	800	1.3	0.5	
			Lehtipuu	7	4	2	0	0	1.5	3.5	5000	0.4	3.0	
			Kuusi	105	35	18	17	2	36.0	22.0	26	2.0	0.1	
			Mänty	130	50	26	20	6	44.0	22.0	19	3.0	0.0	
			Mänty	48	163	87	37	49	24.0	18.5	254	10.0	1.3	
			Rauduskoivu	43	60	32	8	23	22.0	18.0	121	4.0	0.7	
		<b>Hoitoluokka</b> M3 Ulkoilu- ja virkistysmetsä												
		<b>Lisätiedot</b> Ennakkoraivauksessa jätetään kaikki korjuuta haittaamaton alikasvoskuusi, ja säästöpuskia muutenkin. Idässä oleva vanhemman puuston alue jätetään kaikkien käsittelyiden ulkopuolelle. Lounaan puoleiselle vanhan männikön alta raivataan, mutta ei harvenneta valtapuustoa. Pienpuuston hoidossa siistitään vain loma-asuntojen puoleista kuvion sivua.												

Kuvio	Pinta-ala, ha	Kiinteistön nimi ja tunnus, pääryhmä, kasvupaikka, maalaji, kehitysluokka, saavutettavuus ja metsikön laatu	Puustotiedot											Toimenpide-suunnitelmat kuviolla
			puulaji	ikä, v	tilavuus m <sup>3</sup> /kuvio	m <sup>3</sup> /ha	tukkia, m <sup>3</sup> /ha	kuitua, m <sup>3</sup> /ha	läpimitta, cm	pituus, m	runkoluku, kpl/ha	ppa, m <sup>2</sup> /ha	kasvu m <sup>3</sup> /ha/v	
467	1,9	TUULIRINNE 541-411-48-29 Metsämaa Tuore kangas, vastaava suo ja mustikkaturvekangas Kivinen keskikarkea tai karkea kangasmaa 04 - Uudistuskypsä metsikkö Kesä	<b>Yhteensä</b>	<b>85</b>	<b>283</b>	<b>152</b>	<b>93</b>	<b>57</b>	<b>27.8</b>	<b>19.6</b>	<b>666</b>	<b>17.3</b>	<b>1.8</b>	Poimintahakkuu 2032, Pienpuuston hoito 2025, Ennakkoraivaus 2031, Hakkuutähteiden korjuu 2032
			Kuusi	20	2	1	0	0	4.0	4.5	300	0.3	0.2	
			Mänty	53	94	51	23	27	24.0	18.0	157	6.0	0.9	
			Kuusi	53	28	15	7	8	23.0	17.0	69	2.0	0.3	
			Kuusi	123	70	38	35	3	34.0	22.0	49	4.0	0.1	
			Rauduskoivu	123	17	9	4	5	33.0	22.0	15	1.0	0.0	
			Rauduskoivu	53	16	9	1	7	21.0	19.0	34	1.0	0.2	
			Mänty	123	56	30	23	7	33.0	22.0	42	3.0	0.1	
		<b>Hoitoluokka</b> M3 Ulkoilu- ja virkistymetsä												
		<b>Lisätiedot</b> Mäen päällä kuivahkoa kangasta. Pienpuuston hoidossa siistitään tienvartha. Ennakkoraivauksessa jätetään yksittäisiä runkoja sekä säästöpuskia. Poimintahakkuussa otetaan yksittäisiä puita alikasvosten päältä, nuoremman metsän aluetta harvennetaan normaalisti puulajisekoitus säilyttäen. Kerätään hakkuutähteet vain tien puoleisilta reunoilta.												
469	1,2	TUULIRINNE 541-411-48-29 Metsämaa Kuivahko kangas, vastaava suo ja puolukkaturvekangas Kivinen keskikarkea tai karkea kangasmaa 04 - Uudistuskypsä metsikkö Kesä	<b>Yhteensä</b>	<b>109</b>	<b>185</b>	<b>156</b>	<b>93</b>	<b>61</b>	<b>32.1</b>	<b>20.8</b>	<b>534</b>	<b>16.6</b>	<b>1.3</b>	Pienpuuston hoito 2023, Pienpuuston hoito 2029
			Kuusi	15	0	0	0	0	2.0	3.0	200	0.0	0.1	
			Mänty	28	0	0	0	0	6.0	8.0	20	0.1	0.0	
			Rauduskoivu	90	15	12	6	6	32.0	20.0	23	1.5	0.0	
			Mänty	170	72	61	40	21	42.0	23.0	49	6.0	0.1	
			Mänty	50	13	11	1	9	17.0	15.0	76	1.5	0.3	
			Kuusi	95	6	5	5	0	37.0	21.0	5	0.5	0.0	
			Mänty	80	75	63	42	21	28.0	21.0	123	6.5	0.7	
		<b>Hoitoluokka</b> M3 Ulkoilu- ja virkistymetsä												
		<b>Lisätiedot</b> Pienpuuston hoidossa siistitään erityisesti reittien lähietäältä. Jätetään yksittäisiä runkoja sekä säästöpuskia.												

Kuvio	Pinta-ala, ha	Kiinteistön nimi ja tunnus, pääryhmä, kasvupaikka, maalaji, kehitysluokka, saavutettavuus ja metsikön laatu	Puustotiedot											Toimenpidesuunnitelmat kuviolla
			puulaji	ikä, v	tilavuus m <sup>3</sup> /kuvio	m <sup>3</sup> /ha	tukkia, m <sup>3</sup> /ha	kuitua, m <sup>3</sup> /ha	läpimitta, cm	pituus, m	runkoluku, kpl/ha	ppa, m <sup>2</sup> /ha	kasvu m <sup>3</sup> /ha/v	
470	0,5	TUULIRINNE 541-411-48-29 Metsämaa Kuivahko kangas, vastaava suo ja puolukaturvekangas Keskikarkea tai karkea kangasmaa 04 - Uudistuskypsä metsikkö Kesä	<b>Yhteensä</b>	<b>111</b>	<b>81</b>	<b>156</b>	<b>70</b>	<b>84</b>	<b>33.2</b>	<b>20.5</b>	<b>2561</b>	<b>16.9</b>	<b>2.1</b>	Pienpuuston hoito 2026, Pienpuuston hoito 2032
			Kuusi	22	1	1	0	0	4.0	4.0	300	0.3	0.2	
			Lehtipuu	3	0	1	0	0	1.0	2.0	2000	0.1	0.5	
			Mänty	170	34	65	13	52	45.0	23.0	44	6.5	0.1	
			Kuusi	105	10	19	17	2	34.0	22.0	28	2.0	0.1	
			Mänty	70	37	71	40	31	25.0	19.0	189	8.0	1.2	
		<b>Hoitoluokka</b> M3 Ulkoilu- ja virkistymetsä												
		<b>Lisätiedot</b> Pienpuuston hoidossa jätetään yksittäisiä runkoja, sekä säästöpuskia.												
471	0,1	TUULIRINNE 541-411-48-29 Metsämaa Lehtomainen kangas, vastaava suo ja ruohoturvekangas Karkea lajittunut maalaji 04 - Uudistuskypsä metsikkö Talvi	<b>Yhteensä</b>	<b>97</b>	<b>9</b>	<b>153</b>	<b>81</b>	<b>70</b>	<b>44.7</b>	<b>24.1</b>	<b>5526</b>	<b>16.3</b>	<b>4.1</b>	Pienpuuston hoito 2023
			Kuusi	18	0	1	0	0	2.5	2.5	400	0.2	0.2	
			Lehtipuu	8	0	0	0	0	1.5	4.5	5000	0.1	3.0	
			Rauduskoivu	68	1	18	1	17	28.0	21.0	40	2.0	0.4	
			Kuusi	103	8	134	80	53	48.0	25.0	86	14.0	0.5	
		<b>Hoitoluokka</b> M3 Ulkoilu- ja virkistymetsä												
		<b>Lisätiedot</b> Pienpuuston hoidossa harvennetaan kuvion eteläreunalla kasvavien puiden ryhmä.												

Kuvio	Pinta-ala, ha	Kiinteistön nimi ja tunnus, pääryhmä, kasvupaikka, maalaji, kehitysluokka, saavutettavuus ja metsikön laatu	Puustotiedot										Toimenpide-suunnitelmat kuviolla	
			puulaji	ikä, v	tilavuus m <sup>3</sup> /kuvio	m <sup>3</sup> /ha	tukkia, m <sup>3</sup> /ha	kuitua, m <sup>3</sup> /ha	läpimitta, cm	pituus, m	runkoluku, kpl/ha	ppa, m <sup>2</sup> /ha		kasvu m <sup>3</sup> /ha/v
472	0,2	TUULIRINNE 541-411-48-29 Metsämaa Lehtomainen kangas, vastaava suo ja ruohoturvekangas Keskikarkea tai karkea kangasmaa 04 - Uudistuskypsä metsikkö Talvi	<b>Yhteensä</b>	<b>84</b>	<b>48</b>	<b>213</b>	<b>107</b>	<b>97</b>	<b>36.9</b>	<b>21.6</b>	<b>8385</b>	<b>24.5</b>	<b>6.8</b>	Paimintahakkuu 2027, Ennakkoraivaus 2026
			Kuusi	26	2	10	0	4	6.0	6.0	1200	2.8	0.9	
			Lehtipuu	8	1	2	0	0	2.0	4.5	7000	0.7	4.9	
			Kuusi	103	32	139	77	62	45.0	24.0	112	15.0	0.5	
			Rauduskoivu	73	14	62	31	31	35.0	25.0	73	6.0	0.5	
<b>Hoitoluokka</b> M3 Ulkoilu- ja virkistysmetsä  <b>Lisätiedot</b> Ennakkoraivauksessa säästetään alikasvoskuusta ja lehtipuun taimia, suositetaan lehtipuuta jos alikasvoskuusi on huonolaatuinen. Paimintahakkuussa poistetaan alikasvosten tiellä olevia koivuja, sekä muutama isompi kuusi.														
473	1,1	TUULIRINNE 541-411-48-29 Metsämaa Tuore kangas, vastaava suo ja mustikkaturvekangas Keskikarkea tai karkea kangasmaa 04 - Uudistuskypsä metsikkö Kesä	<b>Yhteensä</b>	<b>71</b>	<b>171</b>	<b>158</b>	<b>107</b>	<b>49</b>	<b>29.6</b>	<b>20.5</b>	<b>4644</b>	<b>17.4</b>	<b>3.9</b>	Pienpuuston hoito 2027, Pienpuuston hoito 2033
			Lehtipuu	3	1	1	0	0	1.0	2.0	4000	0.3	1.5	
			Kuusi	15	0	0	0	0	2.5	2.5	300	0.1	0.1	
			Rauduskoivu	15	0	0	0	0	3.0	6.0	50	0.0	0.0	
			Hieskoivu	53	15	14	3	11	26.0	21.0	34	1.5	0.2	
			Kuusi	88	70	65	57	8	34.0	22.0	99	7.0	0.9	
			Mänty	63	84	78	47	30	28.0	20.0	161	8.5	1.2	
<b>Hoitoluokka</b> M3 Ulkoilu- ja virkistysmetsä  <b>Lisätiedot</b> Pienpuuston hoidossa jätetään yksittäisiä runkoja sekä säästöpusikoita. Käsitellään vain tien ja junaradan varret.														

Kuvio	Pinta-ala, ha	Kiinteistön nimi ja tunnus, pääryhmä, kasvupaikka, maalaji, kehitysluokka, saavutettavuus ja metsikön laatu	Puustotiedot											Toimenpidesuunnitelmat kuviolla
			puulaji	ikä, v	tilavuus m <sup>3</sup> /kuvio	m <sup>3</sup> /ha	tukkia, m <sup>3</sup> /ha	kuitua, m <sup>3</sup> /ha	läpimitta, cm	pituus, m	runkoluku, kpl/ha	ppa, m <sup>2</sup> /ha	kasvu m <sup>3</sup> /ha/v	
474	0,8	TUULIRINNE 541-411-48-29 Metsämaa Lehtomainen kangas, vastaava suo ja ruohoturvekangas Hienojakoinen kangasmaa 03 - Varttunut kasvatusmetsikkö Talvi	<b>Yhteensä</b>	<b>39</b>	<b>119</b>	<b>143</b>	<b>33</b>	<b>102</b>	<b>20.6</b>	<b>17.3</b>	<b>11153</b>	<b>17.9</b>	<b>8.8</b>	Harvennus 2028, Ennakkoraivaus 2027, Hakkuutähteiden korjuu 2028, Pienpuuston hoito 2033
			Lehtipuu	4	4	4	0	0	1.5	2.5	10000	1.5	4.8	
			Kuusi	14	1	1	0	0	3.0	3.0	700	0.4	0.4	
			Rauduskoivu	43	44	53	15	37	23.0	20.0	166	6.0	1.4	
			Hieskoivu	43	29	34	4	30	21.0	19.0	132	4.0	0.9	
			Mänty	43	42	50	14	35	24.0	18.0	155	6.0	1.3	
		<b>Hoitoluokka</b> M3 Ulkoilu- ja virkistysmetsä												
		<b>Lisätiedot</b> Ennakkoraivauksessa jätetään yksittäisiä runkoja kasvamaan, sekä säästöpusikoita. Harvennus kevyenä, jätetään harventamattomia tiheiköitä ja säilytetään puulajisekoitus. Pienpuuston hoidossa siistitään vain tienvarresta ja junaradan varrelta.												
475	0,2	TUULIRINNE 541-411-48-29 Metsämaa Tuore kangas, vastaava suo ja mustikkaturvekangas Keskikarkea tai karkea kangasmaa 04 - Uudistus kypsä metsikkö Kesä	<b>Yhteensä</b>	<b>77</b>	<b>49</b>	<b>239</b>	<b>129</b>	<b>91</b>	<b>25.0</b>	<b>17.6</b>	<b>4091</b>	<b>29.6</b>	<b>4.0</b>	Harvennus 2030, Pienpuuston hoito 2024, Pienpuuston hoito 2029, Hakkuutähteiden korjuu 2030
			Haapa	15	6	27	0	12	7.0	8.0	3000	6.6	1.7	
			Kuusi	18	1	3	0	1	5.0	5.0	600	1.0	0.4	
			Mänty	120	34	165	127	37	37.0	23.0	168	16.0	0.9	
			Rauduskoivu	38	9	45	2	42	16.0	16.0	323	6.0	1.0	
		<b>Hoitoluokka</b> M2 Lähimetsä												
		<b>Lisätiedot</b> Pienpuuston hoidossa tehdään taimille tilaa, jätetään käsittelemätön säästöalue kuvion keskelle. Suositaan lehtipuita kuusen yli. Harvennuksessa harvennetaan mäntyjen alla kasvavaa lehtipuuajaksoa.												

Kuvio	Pinta-ala, ha	Kiinteistön nimi ja tunnus, pääryhmä, kasvupaikka, maalaji, kehitysluokka, saavutettavuus ja metsikön laatu	Puustotiedot											Toimenpidesuunnitelmat kuviolla
			puulaji	ikä, v	tilavuus m <sup>3</sup> /kuvio	m <sup>3</sup> /ha	tukkia, m <sup>3</sup> /ha	kuitua, m <sup>3</sup> /ha	läpimitta, cm	pituus, m	runkoluku, kpl/ha	ppa, m <sup>2</sup> /ha	kasvu m <sup>3</sup> /ha/v	
477	1,3	TUULIRINNE 541-411-48-29 Metsämaa Lehtomainen kangas, vastaava suo ja ruohoturvekangas Kivinen keskikarkea tai karkea kangasmaa 04 - Uudistuskypsä metsikkö Talvi	<b>Yhteensä</b>	<b>84</b>	<b>201</b>	<b>158</b>	<b>107</b>	<b>49</b>	<b>31.4</b>	<b>21.1</b>	<b>5894</b>	<b>17.4</b>	<b>4.1</b>	Poimintahakkuu 2027, Ennakkoraivaus 2026, Hakkuutähteiden korjuu 2027, Pienpuuston hoito 2032
			Lehtipuu	3	2	1	0	0	1.0	2.0	5000	0.3	2.1	
			Kuusi	15	1	1	0	0	2.0	3.0	600	0.1	0.2	
			Kuusi	60	22	18	9	9	25.0	20.0	58	2.0	0.4	
			Hieskoivu	43	37	29	4	25	23.0	19.0	98	3.5	0.7	
			Kuusi	103	122	96	86	10	37.0	23.0	110	10.0	0.5	
			Mänty	103	17	14	8	5	30.0	20.0	28	1.5	0.2	
		<b>Hoitoluokka</b> M3 Ulkoilu- ja virkistymetsä												
		<b>Lisätiedot</b> Ennakkoraivauksessa säästetään lehtipuunkin runkoja kasvamaan, sekä säästöpuskia. Poimintahakkuussa poistetaan yksittäisiä runkoja alikasvosten tieltä. Hakkuutähteet korjataan vain reittin lähistöltä. Pienpuuston hoidossa käsitellään vain reittien lähistöt.												
478	0,3	TUULIRINNE 541-411-48-29 Metsämaa Tuore kangas, vastaava suo ja mustikkaturvekangas Keskikarkea tai karkea kangasmaa 04 - Uudistuskypsä metsikkö Talvi	<b>Yhteensä</b>	<b>102</b>	<b>48</b>	<b>154</b>	<b>141</b>	<b>11</b>	<b>35.6</b>	<b>23.7</b>	<b>8171</b>	<b>15.2</b>	<b>1.7</b>	Pienpuuston hoito 2029
			Kuusi	14	0	1	0	0	2.0	3.0	1000	0.2	0.4	
			Lehtipuu	4	0	0	0	0	0.0	1.2	7000	0.0	0.0	
			Kuusi	103	48	153	141	11	36.0	24.0	171	15.0	1.3	
		<b>Hoitoluokka</b> M3 Ulkoilu- ja virkistymetsä												
		<b>Lisätiedot</b> Pienpuuston hoidossa tehdään tilaa alikasvoskuusille, jätetään myös lehtipuurunkoja kasvamaan, sekä säästöpuskia.												

Kuvio	Pinta-ala, ha	Kiinteistön nimi ja tunnus, pääryhmä, kasvupaikka, maalaji, kehitysluokka, saavutettavuus ja metsikön laatu	Puustotiedot											Toimenpide-suunnitelmat kuviolla
			puulaji	ikä, v	tilavuus m <sup>3</sup> /kuvio	m <sup>3</sup> /ha	tukkia, m <sup>3</sup> /ha	kuitua, m <sup>3</sup> /ha	läpimitta, cm	pituus, m	runkoluku, kpl/ha	ppa, m <sup>2</sup> /ha	kasvu m <sup>3</sup> /ha/v	
480	1,6	TUULIRINNE 541-411-48-29 Metsämaa Tuore kangas, vastaava suo ja mustikkaturvekangas Kivinen keskikarkea tai karkea kangasmaa 04 - Uudistuskypsä metsikkö Talvi Kehityskelpoinen: tyydyttävä: aukkoinen, harva, vähäpuustoinen	<b>Yhteensä</b>	<b>76</b>	<b>242</b>	<b>149</b>	<b>84</b>	<b>56</b>	<b>28.7</b>	<b>18.3</b>	<b>6488</b>	<b>18.5</b>	<b>3.9</b>	Harvennus 2025, Ennakkoraivaus 2024, Pienpuuston hoito 2030
			Rauduskoivu	15	5	3	0	2	8.0	8.0	200	0.7	0.2	
			Lehtipuu	3	2	1	0	0	1.0	2.0	5000	0.3	1.9	
			Mänty	15	4	2	0	0	5.0	6.0	400	0.6	0.3	
			Kuusi	15	11	7	0	3	7.0	6.0	600	1.9	0.6	
			Rauduskoivu	110	28	18	8	10	31.0	21.0	31	2.0	0.0	
			Kuusi	110	43	27	26	1	45.0	23.0	22	3.0	0.1	
			Rauduskoivu	37	13	8	0	7	17.0	17.0	51	1.0	0.2	
Mänty	110	97	60	47	12	40.0	23.0	52	6.0	0.1				
Mänty	37	40	25	3	21	18.0	17.0	132	3.0	0.5				
<b>Hoitoluokka</b> M4 Suojametsä  <b>Lisätiedot</b> Pölysuojametsä. Ennakkoraivauksessa ja pienpuuston hoidossa suositetaan lehtipuita radan varressa, ja kauempana kuusta. Harvennuksessa käsitellään radan varressa sijaitseva nuorempien puiden alue, harvennetaan hieman tavallista harvemmaksi ja jätetään mahdollisimman paljon hyväkuntoisia koivuja.														
481	0,1	TUULIRINNE 541-411-48-29 Metsämaa Tuore kangas, vastaava suo ja mustikkaturvekangas Keskikarkea tai karkea kangasmaa 04 - Uudistuskypsä metsikkö Talvi	<b>Yhteensä</b>	<b>91</b>	<b>29</b>	<b>228</b>	<b>158</b>	<b>66</b>	<b>30.2</b>	<b>22.3</b>	<b>4468</b>	<b>22.5</b>	<b>3.4</b>	Poimintahakkuu 2025, Ennakkoraivaus 2024, Hakkuutähteiden korjuu 2025, Pienpuuston hoito 2029
			Kuusi	25	0	1	0	0	8.0	7.0	53	0.2	0.1	
			Rauduskoivu	25	3	21	1	19	16.0	15.0	165	3.0	0.6	
			Lehtipuu	3	0	1	0	0	1.0	2.0	4000	0.3	1.5	
			Kuusi	103	1	10	9	1	36.0	23.0	13	1.0	0.1	
Mänty	103	25	195	149	46	33.0	24.0	237	18.0	1.1				
<b>Hoitoluokka</b> M2 Lähimetsä  <b>Lisätiedot</b> Ennakkoraivauksessa ja pienpuuston hoidossa jätetään jokunen säästöpusikko kuvion reunalle. Poimintahakkuussa poistetaan yksittäisiä puita alikasvosten päältä.														





Kuvio	Pinta-ala, ha	Kiinteistön nimi ja tunnus, pääryhmä, kasvupaikka, maalaji, kehitysluokka, saavutettavuus ja metsikön laatu	Puustotiedot										Toimenpide-suunnitelmat kuviolla	
			puulaji	ikä, v	tilavuus m <sup>3</sup> /kuvio	m <sup>3</sup> /ha	tukkia, m <sup>3</sup> /ha	kuitua, m <sup>3</sup> /ha	läpimitta, cm	pituus, m	runkoluku, kpl/ha	ppa, m <sup>2</sup> /ha		kasvu m <sup>3</sup> /ha/v
485	0,7	TUULIRINNE 541-411-48-29 Metsämaa Lehtomainen kangas, vastaava suo ja ruohoturvekangas Hienojakoinen kangasmaa 04 - Uudistuskypsä metsikkö Talvi ja kuiva kesä	<b>Yhteensä</b>	<b>64</b>	<b>111</b>	<b>152</b>	<b>36</b>	<b>113</b>	<b>25.9</b>	<b>19.7</b>	<b>8542</b>	<b>17.8</b>	<b>2.4</b>	Harvennus 2023, Hakkuutähteiden korjuu 2023, Pienpuuston hoito 2025, Pienpuuston hoito 2030
			Kuusi	15	0	0	0	0	3.0	3.0	200	0.1	0.0	
			Lehtipuu	2	1	2	0	0	1.0	2.0	8000	0.6	0.0	
			Hieskoivu	67	109	150	36	113	27.0	20.5	335	17.0	2.4	
			Pihlaja	35	0	1	0	1	16.0	11.0	7	0.1	0.0	
<b>Hoitoluokka</b> M3 Ulkoilu- ja virkistymetsä  <b>Lisätiedot</b> Harvenuksessa käsitellään vain tiheimmät ryhmät. Kaadetaan päätien lähistöllä olevat lahoavat puut maahan. Pienpuuston hoidossa jätetään yksittäisiä runkoja kasvamaan, sekä säästöpuskia. Käsitellään vain polkujen ja tien lähistöt.														
489	0,5	TUULIRINNE 541-411-48-29 Metsämaa Tuore kangas, vastaava suo ja mustikkaturvekangas Keskikarkea tai karkea kangasmaa 04 - Uudistuskypsä metsikkö Talvi	<b>Yhteensä</b>	<b>124</b>	<b>128</b>	<b>245</b>	<b>190</b>	<b>52</b>	<b>33.8</b>	<b>22.5</b>	<b>4485</b>	<b>24.7</b>	<b>3.0</b>	Poimintahakkuu 2026, Ennakkoraivaus 2024, Hakkuutähteiden korjuu 2026, Pienpuuston hoito 2031
			Kuusi	22	1	1	0	0	5.0	5.0	200	0.3	0.1	
			Lehtipuu	8	1	1	0	0	2.0	4.5	4000	0.4	2.5	
			Mänty	127	76	146	108	37	34.0	23.0	174	14.0	0.2	
			Kuusi	127	41	78	73	5	36.0	23.0	85	8.0	0.2	
Rauduskoivu	127	10	19	8	11	34.0	23.0	26	2.0	0.0				
<b>Hoitoluokka</b> M3 Ulkoilu- ja virkistymetsä  <b>Lisätiedot</b> Ennakkoraivauksessa ja pienpuuston hoidossa jätetään reilusti alikasvoskuusta ja säästöpuskia. Poimintahakkuussa otetaan tiheimmistä kohdista huonokuntoisia puita, ja muualta yksittäisiä puita alikasvosten päältä pois.														

Kuvio	Pinta-ala, ha	Kiinteistön nimi ja tunnus, pääryhmä, kasvupaikka, maalaji, kehitysluokka, saavutettavuus ja metsikön laatu	Puustotiedot										Toimenpidesuunnitelmat kuviolla	
			puulaji	ikä, v	tilavuus m <sup>3</sup> /kuvio	m <sup>3</sup> /ha	tukkia, m <sup>3</sup> /ha	kuitua, m <sup>3</sup> /ha	läpimitta, cm	pituus, m	runkoluku, kpl/ha	ppa, m <sup>2</sup> /ha		kasvu m <sup>3</sup> /ha/v
490	1,2	TUULIRINNE 541-411-48-29 Metsämaa Tuore kangas, vastaava suo ja mustikkaturvekangas Keskikarkea tai karkea kangasmaa 04 - Uudistuskypsä metsikkö Talvi	<b>Yhteensä</b>	<b>107</b>	<b>360</b>	<b>300</b>	<b>253</b>	<b>43</b>	<b>35.7</b>	<b>23.8</b>	<b>3699</b>	<b>29.0</b>	<b>2.9</b>	Poimintahakkuu 2026, Ennakkoraivaus 2024, Hakkuutähteiden korjuu 2026, Pienpuuston hoito 2031
			Kuusi	18	1	1	0	0	3.0	4.0	400	0.2	0.2	
			Lehtipuu	10	3	2	0	0	2.5	4.5	3000	0.8	1.9	
			Kuusi	110	163	135	128	7	39.0	25.0	123	13.0	0.4	
			Mänty	110	194	162	125	36	35.0	24.0	176	15.0	0.4	
<b>Hoitoluokka</b> M3 Ulkoilu- ja virkistysmetsä  <b>Lisätiedot</b> Ennakkoraivauksessa jätetään reilusti alikasvoskuusta ja lehtipuun runkoja kasvamaan, sekä säästöpuskia. Poimintahakkuussa poistetaan yksittäisiä puita alikasvosten päältä pois. Huonolatvuksiset puut poistetaan ladun läheltä. Hakkuutähteet kerätään vain reitin läheisyydestä. Pienpuuston hoidossa siistitään vain reitin läheisyydestä.														
491	0,6	TUULIRINNE 541-411-48-29 Metsämaa Lehtomainen kangas, vastaava suo ja ruohoturvekangas Keskikarkea tai karkea kangasmaa 04 - Uudistuskypsä metsikkö Talvi	<b>Yhteensä</b>	<b>68</b>	<b>141</b>	<b>229</b>	<b>130</b>	<b>97</b>	<b>26.3</b>	<b>20.9</b>	<b>3556</b>	<b>24.3</b>	<b>6.6</b>	Harvennus 2026, Ennakkoraivaus 2024, Hakkuutähteiden korjuu 2026, Pienpuuston hoito 2031
			Lehtipuu	10	1	1	0	0	2.0	4.5	3000	0.3	2.1	
			Mänty	72	50	81	43	37	27.0	22.0	158	8.0	1.6	
			Harmaaleppä	45	5	8	0	7	17.0	16.0	51	1.0	0.2	
			Hieskoivu	57	14	23	2	21	19.0	17.0	118	3.0	0.5	
			Kuusi	72	72	117	85	31	29.0	22.0	229	12.0	2.2	
<b>Hoitoluokka</b> M3 Ulkoilu- ja virkistysmetsä  <b>Lisätiedot</b> Ennakkoraivauksessa ja pienpuuston hoidossa jätetään reilusti alikasvoskuusta, sekä säästöpuskia. Harvennuksessa jätetään harventamattomia kohtia ja säilytetään puulajisekoitus. Uran yläpuolista harvaa aluetta ei tarvitse käsitellä ollenkaan.														

Kuvio	Pinta-ala, ha	Kiinteistön nimi ja tunnus, pääryhmä, kasvupaikka, maalaji, kehitysluokka, saavutettavuus ja metsikön laatu	Puustotiedot											Toimenpide-suunnitelmat kuviolla
			puulaji	ikä, v	tilavuus m <sup>3</sup> /kuvio	m <sup>3</sup> /ha	tukkia, m <sup>3</sup> /ha	kuitua, m <sup>3</sup> /ha	läpimitta, cm	pituus, m	runkoluku, kpl/ha	ppa, m <sup>2</sup> /ha	kasvu m <sup>3</sup> /ha/v	
494	0,9	TUULIRINNE 541-411-48-29 Metsämaa Tuore kangas, vastaava suo ja mustikkaturvekangas Keskikarkea tai karkea kangasmaa 04 - Uudistuskypsä metsikkö Talvi	<b>Yhteensä</b>	<b>130</b>	<b>242</b>	<b>256</b>	<b>160</b>	<b>92</b>	<b>33.6</b>	<b>21.2</b>	<b>4688</b>	<b>27.0</b>	<b>2.8</b>	Pienpuuston hoito 2023, Pienpuuston hoito 2029
			Mänty	12	0	0	0	0	1.0	1.5	50	0.0	0.0	
			Lehtipuu	8	3	3	0	0	2.0	3.5	4000	0.9	2.3	
			Kuusi	12	0	0	0	0	2.0	3.0	300	0.1	0.1	
			Mänty	150	178	188	131	57	37.0	22.0	200	19.0	0.2	
			Hieskoivu	75	35	37	8	29	24.0	21.0	100	4.0	0.2	
			Kuusi	120	17	18	17	1	37.0	22.0	22	2.0	0.0	
			Rauduskoivu	105	9	9	5	5	32.0	22.0	16	1.0	0.0	
		<b>Erityispiirteet</b> Vanha tai runsaslahopuinen metsä-luokan kriteerit täyttyvät												
		<b>Hoitoluokka</b> M1 Arvometsä												
		<b>Lisätiedot</b> Puusto vanhaa, lahoppua yli 10 m <sup>3</sup> /ha. Pienpuuston hoidossa siistitään vain pitkospuiden lähistöltä, sekä sen ja rannan välistä. Jätetään yksittäisiä taimia ja säästöpusia. Rannan suuret yhtenäiset pajupuskat jätetään raivaamatta. Kaadetaan tarvittaessa vaarapuita reittien läheisyydestä maahan. Muuten kuvio toimenpiteiden ulkopuolella.												
495	1,2	TUULIRINNE 541-411-48-29 Metsämaa Lehtomainen kangas, vastaava suo ja ruohoturvekangas Keskikarkea tai karkea kangasmaa 04 - Uudistuskypsä metsikkö Talvi	<b>Yhteensä</b>	<b>98</b>	<b>295</b>	<b>237</b>	<b>133</b>	<b>102</b>	<b>31.7</b>	<b>21.9</b>	<b>3406</b>	<b>24.4</b>	<b>2.6</b>	Pienpuuston hoito 2025, Pienpuuston hoito 2031
			Lehtipuu	7	1	1	0	0	2.0	5.0	3000	0.1	1.2	
			Hieskoivu	70	56	45	11	34	27.0	21.0	100	5.0	0.4	
			Harmaaleppä	35	10	8	0	8	18.0	17.0	46	1.0	0.2	
			Raita	35	10	8	0	8	18.0	17.0	46	1.0	0.2	
			Rauduskoivu	70	11	9	5	4	32.0	22.0	16	1.0	0.1	
			Mänty	120	154	124	83	41	36.0	23.0	134	12.0	0.3	
			Kuusi	110	50	40	34	6	33.0	23.0	54	4.0	0.1	
			Tervaleppä	35	3	3	0	2	19.0	18.0	10	0.3	0.1	
		<b>Hoitoluokka</b> M3 Ulkoilu- ja virkistymetsä												
		<b>Lisätiedot</b> Lahoppua 5-10 m <sup>3</sup> /ha. Pienpuuston hoidossa käsitellään vain polkujen välittömästä läheisyydestä, sekä rannan ja polun välistä. Jätetään rantaan säästöpusia. Pitkälle lahonneet puut kaadetaan tulevaisuudessa polkujen lähistöltä maahan.												

Kuvio	Pinta-ala, ha	Kiinteistön nimi ja tunnus, pääryhmä, kasvupaikka, maalaji, kehitysluokka, saavutettavuus ja metsikön laatu	Puustotiedot										Toimenpidesuunnitelmat kuviolla	
			puulaji	ikä, v	tilavuus m <sup>3</sup> /kuvio	m <sup>3</sup> /ha	tukkia, m <sup>3</sup> /ha	kuitua, m <sup>3</sup> /ha	läpimitta, cm	pituus, m	runkoluku, kpl/ha	ppa, m <sup>2</sup> /ha		kasvu m <sup>3</sup> /ha/v
496	1,4	TUULIRINNE 541-411-48-29 Metsämaa Kuivahko kangas, vastaava suo ja puolukkaturvekangas Keskikarkea tai karkea kangasmaa 04 - Uudistuskypsä metsikkö Talvi	<b>Yhteensä</b>	<b>119</b>	<b>330</b>	<b>244</b>	<b>158</b>	<b>83</b>	<b>27.4</b>	<b>21.7</b>	<b>2641</b>	<b>24.4</b>	<b>1.5</b>	Pienpuuston hoito 2025, Pienpuuston hoito 2031
			Lehtipuu	6	2	1	0	0	2.0	4.0	2000	0.3	0.8	
			Kuusi	15	0	0	0	0	3.0	3.0	200	0.1	0.1	
			Rauduskoivu	103	26	19	7	12	26.0	22.0	44	2.0	0.0	
			Mänty	123	302	224	151	71	28.0	22.0	397	22.0	0.6	
<b>Hoitoluokka</b> M3 Ulkoilu- ja virkistymetsä														
<b>Lisätiedot</b> Lahopuuta 5-10 m <sup>3</sup> /ha. Pienpuuston hoidossa käsitellään vain polkujen välitön lähiympäristö, ja siistitään hieman polun ja rannan välistä kaistaletta yksittäisiä runkoja sekä säästöpuskia jättäen. Rantapajukot säästetään kaikki. Pitkälle lahonneet puut kaadetaan tulevaisuudessa polkujen lähistöltä maahan.														
499	0,3	TUULIRINNE 541-411-48-29 Metsämaa Kuivahko kangas, vastaava suo ja puolukkaturvekangas Keskikarkea tai karkea kangasmaa 04 - Uudistuskypsä metsikkö Kesä	<b>Yhteensä</b>	<b>137</b>	<b>49</b>	<b>189</b>	<b>124</b>	<b>64</b>	<b>37.9</b>	<b>21.3</b>	<b>245</b>	<b>20.0</b>	<b>0.9</b>	Pienpuuston hoito 2027, Pienpuuston hoito 2033
			Mänty	170	30	115	80	34	45.0	22.0	83	12.0	0.1	
			Mänty	90	14	56	37	18	28.0	20.0	114	6.0	0.7	
			Rauduskoivu	75	5	18	7	12	25.0	21.0	48	2.0	0.1	
<b>Hoitoluokka</b> M3 Ulkoilu- ja virkistymetsä														
<b>Lisätiedot</b> Pidetään näkyvää avoinna. Pienpuuston hoidossa jätetään jokunen säästöpuska rantaan.														

Kuvio	Pinta-ala, ha	Kiinteistön nimi ja tunnus, pääryhmä, kasvupaikka, maalaji, kehitysluokka, saavutettavuus ja metsikön laatu	Puustotiedot											Toimenpidesuunnitelmat kuviolla
			puulaji	ikä, v	tilavuus m <sup>3</sup> /kuvio	m <sup>3</sup> /ha	tukkia, m <sup>3</sup> /ha	kuitua, m <sup>3</sup> /ha	läpimitta, cm	pituus, m	runkoluku, kpl/ha	ppa, m <sup>2</sup> /ha	kasvu m <sup>3</sup> /ha/v	
503	2,1	TUULIRINNE 541-411-48-29 Metsämaa Lehtomainen kangas, vastaava suo ja ruohoturvekangas Hienojakoinen kangasmaa 03 - Varttunut kasvatusmetsikkö Talvi	<b>Yhteensä</b>	<b>51</b>	<b>308</b>	<b>148</b>	<b>35</b>	<b>111</b>	<b>24.9</b>	<b>20.2</b>	<b>752</b>	<b>17.3</b>	<b>3.2</b>	Harvennus 2027, Pienpuuston hoito 2025, Hakkuutähteiden korjuu 2027
			Kuusi	20	2	1	0	0	4.0	4.0	300	0.3	0.2	
			Mänty	18	0	0	0	0	3.0	4.0	50	0.0	0.0	
			Mänty	52	24	12	6	6	36.0	21.0	13	2.0	0.2	
			Rauduskoivu	52	41	20	9	11	29.0	23.0	37	2.0	0.4	
			Hieskoivu	52	241	116	20	95	23.0	20.0	352	13.0	2.4	
		<b>Hoitoluokka</b> M3 Ulkoilu- ja virkistymetsä												
		<b>Lisätiedot</b> Harvenuksessa käsitellään puron pohjoispuoli, sekä polun lähiympäristö ja rannan väli. Säästetään kaikkia puulajeja. Alueen sisäosista poimitaan vain yksittäisiä, useampaa alta kasvavaa kuusta haittaavia koivuja, ei harvenneta järjestelmällisesti. Näin ollen sisäosiin jää reilusti koivutiheiköitä, joihin muodostuu tulevaisuudessa lahoppua. Jo olemassa olevat lahoppuut säästetään. Tulevaisuudessa voi olla tarpeen istuttaa rauduskoivua pahimpiin aukko paikkoihin. Pienpuuston hoidossa käsitellään vain polkujen lähiympäristöt ja rannan väli. Jätetään säästöpuskia etenkin rantaan.												
505	1,0	TUULIRINNE 541-411-48-29 Metsämaa Kuivahko kangas, vastaava suo ja puolukaturvekangas Keskikarkea tai karkea kangasmaa 04 - Uudistuskypsä metsikkö Kesä	<b>Yhteensä</b>	<b>111</b>	<b>149</b>	<b>152</b>	<b>105</b>	<b>46</b>	<b>33.0</b>	<b>19.5</b>	<b>2252</b>	<b>17.1</b>	<b>1.0</b>	Pienpuuston hoito 2025, Pienpuuston hoito 2030
			Lehtipuu	3	0	0	0	0	1.0	1.7	2000	0.1	0.4	
			Mänty	120	134	136	103	33	35.0	20.0	180	15.0	0.4	
			Rauduskoivu	52	15	15	2	13	20.0	17.0	72	2.0	0.2	
		<b>Hoitoluokka</b> M3 Ulkoilu- ja virkistymetsä												
		<b>Lisätiedot</b> Pidetään järvinäkymää avoinna. Pienpuuston hoidossa jätetään yksittäisiä runkoja aukkoihin, sekä säästöpuskia etenkin rantaan.												

Kuvio	Pinta-ala, ha	Kiinteistön nimi ja tunnus, pääryhmä, kasvupaikka, maalaji, kehitysluokka, saavutettavuus ja metsikön laatu	Puustotiedot										Toimenpidesuunnitelmat kuviolla	
			puulaji	ikä, v	tilavuus m <sup>3</sup> /kuvio	m <sup>3</sup> /ha	tukkia, m <sup>3</sup> /ha	kuitua, m <sup>3</sup> /ha	läpimitta, cm	pituus, m	runkoluku, kpl/ha	ppa, m <sup>2</sup> /ha		kasvu m <sup>3</sup> /ha/v
511	0,2	TUULIRINNE 541-411-48-29 Metsämaa Lehtomainen kangas, vastaava suo ja ruohoturvekangas Hienojakoinen kangasmaa 03 - Varttunut kasvatusmetsikkö Talvi ja kuiva kesä	<b>Yhteensä</b>	<b>51</b>	<b>42</b>	<b>202</b>	<b>31</b>	<b>166</b>	<b>21.4</b>	<b>17.6</b>	<b>10734</b>	<b>25.7</b>	<b>4.2</b>	Harvennus 2023, Hakkuutähteiden korjuu 2023, Pienpuuston hoito 2025, Pienpuuston hoito 2030
			Lehtipuu	2	0	2	0	0	1.0	1.7	10000	0.7	0.0	
			Hieskoivu	52	42	200	31	166	22.0	18.0	734	25.0	4.2	
		<b>Hoitoluokka</b> M3 Ulkoilu- ja virkistysmetsä												
		<b>Lisätiedot</b> Pienpuuston hoidossa jätetään säästöpuskia. Harvenuksessa säästetään kuviolla olevat yksittäinen haapa ja raita.												
516	0,8	TUULIRINNE 541-411-48-29 Metsämaa Lehtomainen kangas, vastaava suo ja ruohoturvekangas Hienojakoinen kangasmaa 04 - Uudistuskypsä metsikkö Talvi	<b>Yhteensä</b>	<b>53</b>	<b>197</b>	<b>249</b>	<b>80</b>	<b>159</b>	<b>24.1</b>	<b>19.5</b>	<b>6390</b>	<b>28.6</b>	<b>8.2</b>	Harvennus 2026, Ennakkoraivaus 2024, Hakkuutähteiden korjuu 2026, Pienpuuston hoito 2031
			Lehtipuu	10	3	4	0	0	2.5	4.5	5000	1.3	3.5	
			Kuusi	25	3	4	0	1	5.0	5.0	800	1.3	0.6	
			Harmaaleppä	57	7	9	0	9	19.0	19.0	41	1.0	0.2	
			Hieskoivu	57	96	121	24	96	24.0	21.0	324	13.0	1.9	
			Kuusi	57	19	24	16	8	32.0	21.0	58	3.0	0.5	
		<b>Hoitoluokka</b> M3 Ulkoilu- ja virkistysmetsä												
		<b>Lisätiedot</b> Ennakkoraivauksessa jätetään alikasvoskuuset ja säästöpuskia. Harvenuksessa jätetään reilusti harventamattomia kohtia, ja säilytetään puulajisekoitus. Hakkuutähteet korjataan vain reittien lähistöltä. Pienpuuston hoidossa siistitään vain reittien lähistöltä.												

Kuvio	Pinta-ala, ha	Kiinteistön nimi ja tunnus, pääryhmä, kasvupaikka, maalaji, kehitysluokka, saavutettavuus ja metsikön laatu	Puustotiedot											Toimenpidesuunnitelmat kuviolla
			puulaji	ikä, v	tilavuus m <sup>3</sup> /kuvio	m <sup>3</sup> /ha	tukkia, m <sup>3</sup> /ha	kuitua, m <sup>3</sup> /ha	läpimitta, cm	pituus, m	runkoluku, kpl/ha	ppa, m <sup>2</sup> /ha	kasvu m <sup>3</sup> /ha/v	
517	1,7	TUULIRINNE 541-411-48-29 Metsämaa Tuore kangas, vastaava suo ja mustikkaturvekangas Keskikarkea tai karkea kangasmaa 04 - Uudistuskypsä metsikkö Kesä	<b>Yhteensä</b>	<b>128</b>	<b>409</b>	<b>247</b>	<b>222</b>	<b>24</b>	<b>36.8</b>	<b>24.9</b>	<b>438</b>	<b>23.1</b>	<b>0.6</b>	Pienpuuston hoito 2025
			Kuusi	15	1	0	0	0	3.0	3.0	200	0.1	0.1	
			Kuusi	128	315	191	180	10	38.0	25.0	171	18.0	0.4	
			Mänty	128	93	56	42	14	33.0	25.0	67	5.0	0.1	
		<b>Hoitoluokka</b> M3 Ulkoilu- ja virkistymetsä												
		<b>Lisätiedot</b> Pienpuuston hoidossa harvennetaan taimiryhmiä ja vähennetään pihlajaa. Kaadetaan frisbeegolfradalle yltävät lahopuut maahan.												
518	2,6	TUULIRINNE 541-411-48-29 Metsämaa Lehtomainen kangas, vastaava suo ja ruohoturvekangas Keskikarkea tai karkea kangasmaa 04 - Uudistuskypsä metsikkö Talvi	<b>Yhteensä</b>	<b>83</b>	<b>680</b>	<b>265</b>	<b>183</b>	<b>80</b>	<b>29.2</b>	<b>21.9</b>	<b>873</b>	<b>27.2</b>	<b>4.6</b>	Harvennus 2026, Ennakkoraivaus 2024, Hakkuutähteiden korjuu 2026, Pienpuuston hoito 2031
			Kuusi	18	2	1	0	0	3.0	3.5	400	0.2	0.1	
			Mänty	87	181	71	43	28	29.0	22.0	122	7.0	1.2	
			Kuusi	87	424	165	129	36	30.0	22.0	289	17.0	2.8	
			Rauduskoivu	57	73	29	12	17	27.0	22.0	62	3.0	0.5	
		<b>Hoitoluokka</b> M3 Ulkoilu- ja virkistymetsä												
		<b>Lisätiedot</b> Ennakkoraivauksessa jätetään taimia kasvamaan, sekä säästöpuskia. Harvennuksessa jätetään reilusti harventamattomia säästökohtia (raivaamatta jätettyjä), joihin kehittyy lahopuuta tulevaisuudessa, säilytetään puulajisekoitus. Säästetään kaikki olemassa oleva lahopuu, kaadetaan kuvion keskellä kulkevan sähkölinjan sekä reitin varrelta lahopuut maahan. Hakkuutähteet korjataan vain reitin varrelta sekä frisbeegolfeadan lähetyviltä. Pienpuuston hoidossa siistitään noita samoja alueita.												





Kuvio	Pinta-ala, ha	Kiinteistön nimi ja tunnus, pääryhmä, kasvupaikka, maalaji, kehitysluokka, saavutettavuus ja metsikön laatu	Puustotiedot											Toimenpidesuunnitelmat kuviolla
			puulaji	ikä, v	tilavuus m <sup>3</sup> /kuvio	m <sup>3</sup> /ha	tukkia, m <sup>3</sup> /ha	kuitua, m <sup>3</sup> /ha	läpimitta, cm	pituus, m	runkoluku, kpl/ha	ppa, m <sup>2</sup> /ha	kasvu m <sup>3</sup> /ha/v	
521	2,0	TUULIRINNE 541-411-48-29 Metsämaa Lehtomainen kangas, vastaava suo ja ruohoturvekangas Keskikarkea tai karkea kangasmaa 04 - Uudistuskypsä metsikkö Talvi	<b>Yhteensä</b>	<b>60</b>	<b>479</b>	<b>235</b>	<b>117</b>	<b>114</b>	<b>26.8</b>	<b>19.7</b>	<b>4875</b>	<b>26.5</b>	<b>7.1</b>	Harvennus 2026, Ennakkoraivaus 2024, Hakkuutähteiden korjuu 2026, Pienpuuston hoito 2031
			Lehtipuu	6	3	2	0	0	1.5	3.5	4000	0.3	2.6	
			Kuusi	18	1	1	0	0	3.0	3.0	300	0.2	0.1	
			Kuusi	63	126	62	44	17	30.0	21.0	131	7.0	1.2	
			Mänty	63	263	129	66	62	28.0	20.0	261	14.0	2.3	
			Hieskoivu	57	73	36	6	29	23.0	20.0	110	4.0	0.7	
			Harmaaleppä	33	14	7	0	6	14.0	14.0	73	1.0	0.2	
		<b>Hoitoluokka</b> M3 Ulkoilu- ja virkistysmetsä												
		<b>Lisätiedot</b> Ennakkoraivauksessa jätetään taimia kasvamaan, sekä säästöpuskia. Harvennus kevyenä, jätetään säästöalueita harventamatta (myös raivaamatta jätettyjä), säilytetään mahdollisimman monipuolinen puulajisekoitus. Hakkuutähteet korjataan vain reitin ja tien lähistöltä. Pienpuuston hoidossa siistitään vain reitin ja tien lähistöltä.												
534	0,9	TUULIRINNE 541-411-48-29 Metsämaa Lehtomainen kangas, vastaava suo ja ruohoturvekangas Kivinen keskikarkea tai karkea kangasmaa 04 - Uudistuskypsä metsikkö Talvi	<b>Yhteensä</b>	<b>83</b>	<b>226</b>	<b>250</b>	<b>205</b>	<b>43</b>	<b>37.0</b>	<b>24.4</b>	<b>1278</b>	<b>24.7</b>	<b>4.0</b>	
			Lehtipuu	12	1	2	0	0	3.0	6.0	1000	0.5	0.5	
			Haapa	87	2	2	0	2	39.0	25.0	2	0.2	0.0	
			Hieskoivu	53	13	15	3	12	24.0	22.0	41	1.5	0.3	
			Kuusi	87	195	215	191	23	39.0	25.0	215	21.0	2.9	
			Mänty	87	15	17	11	6	33.0	25.0	20	1.5	0.3	
		<b>Erityispiirteet</b> Noro												
		<b>Hoitoluokka</b> M1 Arvometsä												
		<b>Lisätiedot</b> Noro/piilonoro, lahoppuuta. Ei toimenpiteitä.												

Kuvio	Pinta-ala, ha	Kiinteistön nimi ja tunnus, pääryhmä, kasvupaikka, maalaji, kehitysluokka, saavutettavuus ja metsikön laatu	Puustotiedot											Toimenpide-suunnitelmat kuviolla
			puulaji	ikä, v	tilavuus m <sup>3</sup> /kuvio	m <sup>3</sup> /ha	tukkia, m <sup>3</sup> /ha	kuitua, m <sup>3</sup> /ha	läpimitta, cm	pituus, m	runkoluku, kpl/ha	ppa, m <sup>2</sup> /ha	kasvu m <sup>3</sup> /ha/v	
538	1,5	TUULIRINNE 541-411-48-29 Metsämaa Kuivahko kangas, vastaava suo ja puolukkaturvekangas Keskikarkea tai karkea kangasmaa 04 - Uudistuskypsä metsikkö Kesä	<b>Yhteensä</b>	<b>86</b>	<b>529</b>	<b>352</b>	<b>224</b>	<b>124</b>	<b>25.6</b>	<b>22.7</b>	<b>894</b>	<b>33.5</b>	<b>3.2</b>	Harvennus 2026, Pienpuuston hoito 2025, Hakkuutähteiden korjuu 2026, Pienpuuston hoito 2031
			Kuusi	28	2	1	0	0	6.0	5.0	200	0.5	0.1	
			Kuusi	87	15	10	5	4	24.0	21.0	29	1.0	0.1	
			Mänty	87	512	341	219	119	26.0	23.0	665	32.0	3.0	
<b>Hoitoluokka</b> M3 Ulkoilu- ja virkistymetsä  <b>Lisätiedot</b> Pienpuuston hoidossa siistitään vain reitin lähistöltä. Harvennuksessa jätetään harventamattomia säästöalueita kauemmas reitistä, säästetään kaikki lahoppuut ja kuuset. Reitille yltävät lahoppuut kaadetaan maahan.														
539	0,7	TUULIRINNE 541-411-48-29 Metsämaa Lehtomainen kangas, vastaava suo ja ruohoturvekangas Hienojakoinen kangasmaa 04 - Uudistuskypsä metsikkö Talvi Ei määritelty	<b>Yhteensä</b>	<b>62</b>	<b>116</b>	<b>157</b>	<b>53</b>	<b>99</b>	<b>31.0</b>	<b>20.0</b>	<b>8285</b>	<b>18.7</b>	<b>7.8</b>	Pienpuuston hoito 2025, Pienpuuston hoito 2031
			Lehtipuu	3	2	3	0	0	1.5	3.5	8000	0.7	5.3	
			Mänty	83	14	19	12	7	32.0	21.0	30	2.0	0.3	
			Rauduskoivu	63	49	67	33	34	35.0	21.0	96	8.0	1.0	
			Harmaaleppä	45	5	7	0	7	17.0	15.0	51	1.0	0.2	
			Haapa	63	45	61	9	52	31.0	21.0	108	7.0	1.0	
<b>Hoitoluokka</b> M3 Ulkoilu- ja virkistymetsä  <b>Lisätiedot</b> Pienpuuston hoidossa jätetään yksittäisiä runkoja aukkopaikkoihin sekä reilusti säästöpuskia. Raivataan reittien varrelta enemmän.														

Kuvio	Pinta-ala, ha	Kiinteistön nimi ja tunnus, pääryhmä, kasvupaikka, maalaji, kehitysluokka, saavutettavuus ja metsikön laatu	Puustotiedot											Toimenpide-suunnitelmat kuviolla
			puulaji	ikä, v	tilavuus m <sup>3</sup> /kuvio	m <sup>3</sup> /ha	tukkia, m <sup>3</sup> /ha	kuitua, m <sup>3</sup> /ha	läpimitta, cm	pituus, m	runkoluku, kpl/ha	ppa, m <sup>2</sup> /ha	kasvu m <sup>3</sup> /ha/v	
540	0,2	TUULIRINNE 541-411-48-29 Metsämaa Lehtomainen kangas, vastaava suo ja ruohoturvekangas Hienojakoinen kangasmaa 04 - Uudistuskypsä metsikkö Talvi ja kuiva kesä	<b>Yhteensä</b>	<b>61</b>	<b>32</b>	<b>157</b>	<b>48</b>	<b>107</b>	<b>26.5</b>	<b>18.8</b>	<b>635</b>	<b>19.5</b>	<b>2.8</b>	Poimintahakkuu 2026, Pienpuuston hoito 2027, Pienpuuston hoito 2033
			Kuusi	13	0	0	0	0	3.0	3.0	200	0.1	0.1	
			Hieskoivu	62	18	90	21	68	26.0	19.0	234	11.0	1.5	
			Harmaaleppä	57	2	9	0	8	15.0	13.0	86	1.4	0.2	
			Rauduskoivu	62	12	58	27	30	30.0	20.0	115	7.0	1.0	
<b>Hoitoluokka</b> M3 Ulkoilu- ja virkistymetsä  <b>Lisätiedot</b> Poimintahakkuussa poistetaan yksittäisiä koivuja alikasvoskuusten päältä. Pienpuuston hoidossa jätetään taimia kasvamaan, sekä säästöpuskia. Jätetään kuvion alaosa käsittelemättä kuten tähänkin asti.														
541	0,8	TUULIRINNE 541-411-48-29 Metsämaa Lehtomainen kangas, vastaava suo ja ruohoturvekangas Hienojakoinen kangasmaa 02 - Nuori kasvatusmetsikkö Kesä Kehityskelpoinen: tyydyttävä: aukkoinen, harva, vähäpuustoinen	<b>Yhteensä</b>	<b>26</b>	<b>36</b>	<b>45</b>	<b>1</b>	<b>40</b>	<b>13.7</b>	<b>13.6</b>	<b>2575</b>	<b>6.9</b>	<b>4.4</b>	Ensiharvennus 2026, Ennakkoraivaus 2024, Hakkuutähteiden korjuu 2026, Pienpuuston hoito 2031
			Lehtipuu	7	1	1	0	0	2.0	4.0	2000	0.3	1.8	
			Raita	28	1	1	0	1	13.0	14.0	18	0.2	0.1	
			Paju	18	1	2	0	0	7.0	5.0	200	0.6	0.2	
			Hieskoivu	28	32	41	1	39	15.0	15.0	357	5.8	2.3	
<b>Hoitoluokka</b> M3 Ulkoilu- ja virkistymetsä  <b>Lisätiedot</b> Toimenpiteissä käsitellään vain reitin varrelta. Muuten annetaan kuvion olla, vanhaa peltoa joka kasvaa pajukkoa.														





Kuvio	Pinta-ala, ha	Kiinteistön nimi ja tunnus, pääryhmä, kasvupaikka, maalaji, kehitysluokka, saavutettavuus ja metsikön laatu	Puustotiedot											Toimenpidesuunnitelmat kuviolla
			puulaji	ikä, v	tilavuus m³/kuvio	m³/ha	tukkia, m³/ha	kuitua, m³/ha	läpimitta, cm	pituus, m	runkoluku, kpl/ha	ppa, m²/ha	kasvu m³/ha/v	
8	1,3	VASTIKE-KUTUSALMI 911-406-40-2 Metsämaa Tuore kangas, vastaava suo ja mustikkaturvekangas Hienojakoinen kangasmaa 03 - Varttunut kasvatusmetsikkö Talvi	<b>Yhteensä</b>	<b>38</b>	<b>294</b>	<b>221</b>	<b>74</b>	<b>144</b>	<b>24.0</b>	<b>22.0</b>	<b>3566</b>	<b>22.5</b>	<b>4.2</b>	Harvennus 2024, Pienpuuston hoito 2027
			Lehtipuu	2	0	0	0	0	0.0	1.0	3000	0.0	0.0	
			Rauduskoivu	38	294	221	74	144	24.0	22.0	566	22.5	4.2	
<b>Hoitoluokka</b> M3 Ulkoilu- ja virkistysmetsä  <b>Lisätiedot</b> Harvenuksessa jätetään harventamattomia kohtia, ja säästetään kaikki lahopuut. Pienpuuston hoidossa jätetään yksittäisiä runkoja kasvamaan, ja säästöpuskia etenkin rannoille.														
9	5,1	VASTIKE-KUTUSALMI 911-406-40-2 Metsämaa Kuivahko kangas, vastaava suo ja puolukkaturvekangas Keskikarkea tai karkea kangasmaa 04 - Uudistus kypsä metsikkö Aina	<b>Yhteensä</b>	<b>121</b>	<b>1030</b>	<b>202</b>	<b>121</b>	<b>80</b>	<b>30.6</b>	<b>22.4</b>	<b>313</b>	<b>20.0</b>	<b>0.5</b>	Pienpuuston hoito 2026, Pienpuuston hoito 2031
			Mänty	130	855	168	109	58	31.0	23.0	238	16.0	0.3	
			Hieskoivu	70	121	24	5	18	26.0	18.5	65	3.0	0.2	
			Kuusi	130	55	11	6	4	37.0	25.0	10	1.0	0.0	
<b>Hoitoluokka</b> M3 Ulkoilu- ja virkistysmetsä  <b>Lisätiedot</b> Alueella pururatoja ja frisbeegolfrata. Pienpuuston hoidossa jätetään säästöpuskia, sekä yksittäisiä hyviä runkoja kasvamaan. Männyntaimet säästetään kaikki. Tulevaisuudessa poimitaan vallitsevan kerroksen puita taimien päältä pois. Lahopuut kaadetaan reittien varsilta maahan, muualla annetaan olla. Jos tulee isompia tuulituhoja niin jätetään osa rungoista lahopuiksi.														

Kuvio	Pinta-ala, ha	Kiinteistön nimi ja tunnus, pääryhmä, kasvupaikka, maalaji, kehitysluokka, saavutettavuus ja metsikön laatu	Puustotiedot											Toimenpidesuunnitelmat kuviolla
			puulaji	ikä, v	tilavuus m <sup>3</sup> /kuvio	m <sup>3</sup> /ha	tukkia, m <sup>3</sup> /ha	kuitua, m <sup>3</sup> /ha	läpimitta, cm	pituus, m	runkoluku, kpl/ha	ppa, m <sup>2</sup> /ha	kasvu m <sup>3</sup> /ha/v	
13	0,8	VASTIKE-KUTUSALMI 911-406-40-2 Metsämaa Kuivahko kangas, vastaava suo ja puolukkaturvekangas Turvema 03 - Varttunut kasvatusmetsikkö Talvi	<b>Yhteensä</b>	<b>70</b>	<b>175</b>	<b>216</b>	<b>87</b>	<b>125</b>	<b>22.1</b>	<b>19.9</b>	<b>676</b>	<b>23.0</b>	<b>1.7</b>	Harvennus 2024, Hakkuutähteiden korjuu 2024
			Hieskoivu	70	14	17	2	15	21.0	19.0	66	2.0	0.1	
			Kuusi	70	15	18	10	8	24.0	20.0	59	2.0	0.2	
			Mänty	70	146	180	75	103	22.0	20.0	551	19.0	1.4	
		<b>Hoitoluokka</b> M3 Ulkoilu- ja virkistysmetsä												
		<b>Lisätiedot</b> Harvenuksessa käsitellään vain hiihtoladun lähiympäristö että puut vahvistuvat. Säästetään mahdollisimman paljon hieskoivua, kaikki kuuset ja lahopuut.												
15	0,6	VASTIKE-KUTUSALMI 911-406-40-2 Metsämaa Tuore kangas, vastaava suo ja mustikkaturvekangas Keskikarkea tai karkea kangasmaa 04 - Uudistuskypsä metsikkö Kesä	<b>Yhteensä</b>	<b>66</b>	<b>74</b>	<b>125</b>	<b>71</b>	<b>53</b>	<b>24.3</b>	<b>20.0</b>	<b>345</b>	<b>13.5</b>	<b>2.5</b>	Taimikonharvennus 2028
			Kuusi	66	24	41	27	14	25.0	20.0	119	4.5	0.8	
			Mänty	66	50	85	45	39	24.0	20.0	226	9.0	1.7	
		<b>Hoitoluokka</b> M3 Ulkoilu- ja virkistysmetsä												
		<b>Lisätiedot</b> Harvennetaan taimikko tarvittaessa. Suositaan kuvion eteläosissa mäntyä.												

Kuvio	Pinta-ala, ha	Kiinteistön nimi ja tunnus, pääryhmä, kasvupaikka, maalaji, kehitysluokka, saavutettavuus ja metsikön laatu	Puustotiedot										Toimenpidesuunnitelmat kuviolla	
			puulaji	ikä, v	tilavuus m <sup>3</sup> /kuvio	m <sup>3</sup> /ha	tukkia, m <sup>3</sup> /ha	kuitua, m <sup>3</sup> /ha	läpimitta, cm	pituus, m	runkoluku, kpl/ha	ppa, m <sup>2</sup> /ha		kasvu m <sup>3</sup> /ha/v
17	0,6	VASTIKE-KUTUSALMI 911-406-40-2 Metsämaa Lehtomainen kangas, vastaava suo ja ruohoturvekangas Hienojakoinen kangasmaa 04 - Uudistuskypsä metsikkö Talvi ja kuiva kesä	<b>Yhteensä</b>	<b>55</b>	<b>111</b>	<b>181</b>	<b>30</b>	<b>149</b>	<b>34.5</b>	<b>23.0</b>	<b>5233</b>	<b>19.4</b>	<b>4.2</b>	Pienpuuston hoito 2026, Pienpuuston hoito 2032
			Lehtipuu	2	1	1	0	0	1.0	1.7	5000	0.4	1.8	
			Raita	50	2	3	0	3	24.0	13.0	15	0.5	0.1	
			Haapa	56	84	136	22	114	35.0	24.0	168	14.0	1.7	
			Rauduskoivu	56	25	41	8	33	37.0	23.0	50	4.5	0.6	
		<b>Hoitoluokka</b> M3 Ulkoilu- ja virkistymetsä												
		<b>Lisätiedot</b> Pienpuuston hoidossa jätetään kostea ojanvarsi raivaamatta jatkossakin. Säästöpusikoita ja yksittäisiä runkoja jätetään muuallekin.												
18	0,2	VASTIKE-KUTUSALMI 911-406-40-2 Metsämaa Lehtomainen kangas, vastaava suo ja ruohoturvekangas Hienojakoinen kangasmaa 03 - Varttunut kasvatusmetsikkö Kesä	<b>Yhteensä</b>	<b>32</b>	<b>21</b>	<b>119</b>	<b>7</b>	<b>108</b>	<b>16.4</b>	<b>13.0</b>	<b>3037</b>	<b>20.0</b>	<b>7.2</b>	Harvennus 2024, Hakkuutähteiden korjuu 2024, Pienpuuston hoito 2025, Pienpuuston hoito 2031
			Lehtipuu	2	0	0	0	0	0.0	1.0	2000	0.0	0.0	
			Rauduskoivu	32	20	113	7	103	16.5	13.0	964	19.0	6.8	
			Harmaaleppä	28	1	6	0	5	14.0	12.0	73	1.0	0.4	
		<b>Hoitoluokka</b> M3 Ulkoilu- ja virkistymetsä												
		<b>Lisätiedot</b> Alueella laavu ja soutuveneitä. Harvennus kevyenä, jätetään mahdollisimman paljon harmaaleppää. Pienpuuston hoidossa jätetään säästöpuskia.												













